



DIOGRANDE

DIÁRIO OFICIAL DE CAMPO GRANDE-MS

Registro n. 26.965, Livro A-48, Protocolo n. 244.286, Livro A-10
4º Registro Notarial e Registral de Títulos e Documentos da Comarca de Campo Grande - Estado de Mato Grosso do Sul

ANO XXVIII n. 7.886 - sexta-feira, 4 de abril de 2025

36 páginas

EDIÇÃO EXTRA

PARTE I

PODER EXECUTIVO

DECRETOS

DECRETO n. 16.229, DE 4 DE ABRIL DE 2025.

Acrescenta dispositivo ao Decreto n. 16.203, de 07 de março de 2025, que dispõe sobre as medidas de contingenciamento orçamentário e contenção de despesas no âmbito dos órgãos e entidades da administração direta e indireta do Poder Executivo Municipal.

ADRIANE BARBOSA NOGUEIRA LOPES, Prefeita de Campo Grande, Capital do Estado de Mato Grosso do Sul, no uso das atribuições que lhe confere o art. 67, inciso VI, da Lei Orgânica do Município,

DECRETA:

Art. 1º Fica acrescentado o § 3º ao art. 3º do Decreto 16.203, de 07 de março de 2025, que passa a vigorar com a seguinte redação:

"Art. 3º -

(...)

§ 3º A vedação expressa do inciso X não contempla as unidades que estão localizadas em Rochedinho, Anhanduí, Aguão, Três Barras e Chácara das Mansões. **(NR)**"

Art. 2º Este Decreto entra em vigor na data de sua publicação, com efeitos a contar de 7 de março de 2025.

CAMPO GRANDE-MS, 4 DE ABRIL DE 2025.

ADRIANE BARBOSA NOGUEIRA LOPES
Prefeita Municipal

ANDRÉA ALVES FERREIRA ROCHA
Secretária Municipal de Administração e Inovação

DECRETO n. 16.231, DE 4 DE ABRIL DE 2025.

Altera dispositivos do Decreto n. 16.135, de 13 de janeiro de 2025, que "Dispõe sobre a competência e aprova a estrutura básica da Controladoria-Geral do Município - CGM e dá outras providências."

ADRIANE BARBOSA NOGUEIRA LOPES, Prefeita Municipal de Campo Grande, Capital do Estado de Mato Grosso do Sul, no uso de suas atribuições que lhe confere os incisos VI e VIII, alínea 'a', do art. 67 da Lei Orgânica do Município, e tendo em vista o disposto no art. 22 da Lei n. 7.366, de 27 de dezembro de 2024.

DECRETA:

Art. 1º Altera a alínea "b" do inciso III do art. 2º, do Decreto n. 16.135, de 13 de janeiro de 2025, com a seguinte redação:

"Art. 2º

III -

b) Assessoria de Comunicação;
....." **(NR)**

Art. 2º Acrescenta os itens 1, 2, 3 e 4 à alínea "a" do inciso IV do art. 2º, do Decreto n. 16.135, de 13 de janeiro de 2025, com a seguinte redação:

"Art. 2º

IV -

a)

1. Gerência de Pessoas;
2. Gerência de Planejamento Orçamentário e Financeiro;
3. Gerência Administrativa e Patrimonial;
4. Gerência de Tecnologia da Informação." **(NR)**

Art. 3º Acrescenta os itens 1.1 e 2.1 à alínea "c" do inciso IV do art. 2º, do Decreto n. 16.135, de 13 de janeiro de 2025, com a seguinte redação:

"Art. 2º

IV -

c)

1.
- 1.1 Gerência de Transparência, Dados Abertos e Fomento ao Controle Social.
2.
- 2.1 Gerência de Promoção da Integridade e Prevenção à Corrupção." **(NR)**

Art. 4º Altera a redação da alínea "f" do inciso IV do art. 2º, do Decreto n.

PREFEITA.....Adriane Barbosa Nogueira Lopes
 Vice-Prefeita..... Camilla Nascimento de Oliveira
 Procuradora-Geral do Município Cecília Saad Cruz Rizkallah
 Secretária Especial da Casa Civil
Thelma Fernandes Mendes Nogueira Lopes
 Secretário Munic. de Governo e Relações Institucionais
 Youssif Assis Domingos
 Controlador-Geral do Município Elton Dione de Souza
 Secretário Especial de Segurança e Defesa Social
 Anderson Gonzaga da Silva Assis
 Secretária Munic. da Fazenda Márcia Helena Hokama
 Secretária Munic. de Administração e Inovação Andréa Alves Ferreira Rocha
 Secretário Especial de Articulação Regional Darci Caldo
 Secretária Especial de Planejamento e Parcerias Estratégicas
 Catiana Sabadin Zamarrenho
 Secretário Especial de Licitações e Contratos André de Moura Brandão
 Secretário Munic. de Infraestrutura e Serviços Públicos
 Ednei Marcelo Miglioli
 Secretário Munic. de Meio Ambiente, Gestão Urbana e Desenvolvimento Econômico, Turístico e Sustentável Ademair Silva Júnior
 Secretário Munic. de Educação..... Lucas Henrique Bitencourt de Souza
 Secretária Munic. de Saúde..... Rosana Leite de Melo

Secretária Munic. de Assistência Social e Cidadania
 Camilla Nascimento de Oliveira
 Secretária Executiva da Mulher Maria Angélica Fontanari de Carvalho e Silva
 Secretário Executivo da Juventude Paulo César Lands Filho
 Secretário Executivo de Cultura Valdir João Gomes de Oliveira
 Diretor-Presidente do Instituto Munic. de Previdência de Campo Grande
 Marcos Cesar Malaquias Tabosa
 Diretor-Presidente da Agência Munic. de Habitação e Assuntos Fundiários
 Cláudio Marques Costa Júnior
 Diretora-Presidente da Agência Munic. de Meio Ambiente e Planejamento Urbano ..
 Berenice Maria Jacob Domingues
 Diretor-Presidente da Agência Munic. de Regulação dos Serviços Públicos.....
 José Mário Antunes da Silva
 Diretor-Presidente da Agência Munic. de Transporte e Trânsito Paulo da Silva
 Diretor-Presidente da Agência Munic. de Tecnologia da Informação e Inovação
 Leandro Elias Basmage Pinheiro Machado
 Diretor-Presidente da Fundação Munic de Esportes
 Sandro Trindade Benites
 Diretor-Presidente da Fundação Social do Trabalho de Campo Grande
 João Henrique Lima Bezerra

16.135, de 13 de janeiro de 2025, com a seguinte redação:

"Art. 2º

IV -

f) Diretoria-Geral de Controle Interno e Governança:

1. Coordenadoria-Geral de Gestão do Controle Interno;
2. Coordenadoria-Geral de Gestão de Riscos e Governança." (NR)

Art. 5º A estrutura básica da Controladoria-Geral do Município - CGM é representada no organograma constante no Anexo.

Art. 6º Este Decreto entra em vigor na data da sua publicação.

CAMPO GRANDE-MS, 4 DE ABRIL DE 2025.

ADRIANE BARBOSA NOGUEIRA LOPES
Prefeita Municipal

ANDRÉA ALVES FERREIRA ROCHA
Secretária Municipal de Administração e Inovação

**ANEXO ÚNICO AO DECRETO n. 16.231, DE 4 DE ABRIL DE 2025.
Estrutura Básica da Controladoria-Geral do Município**

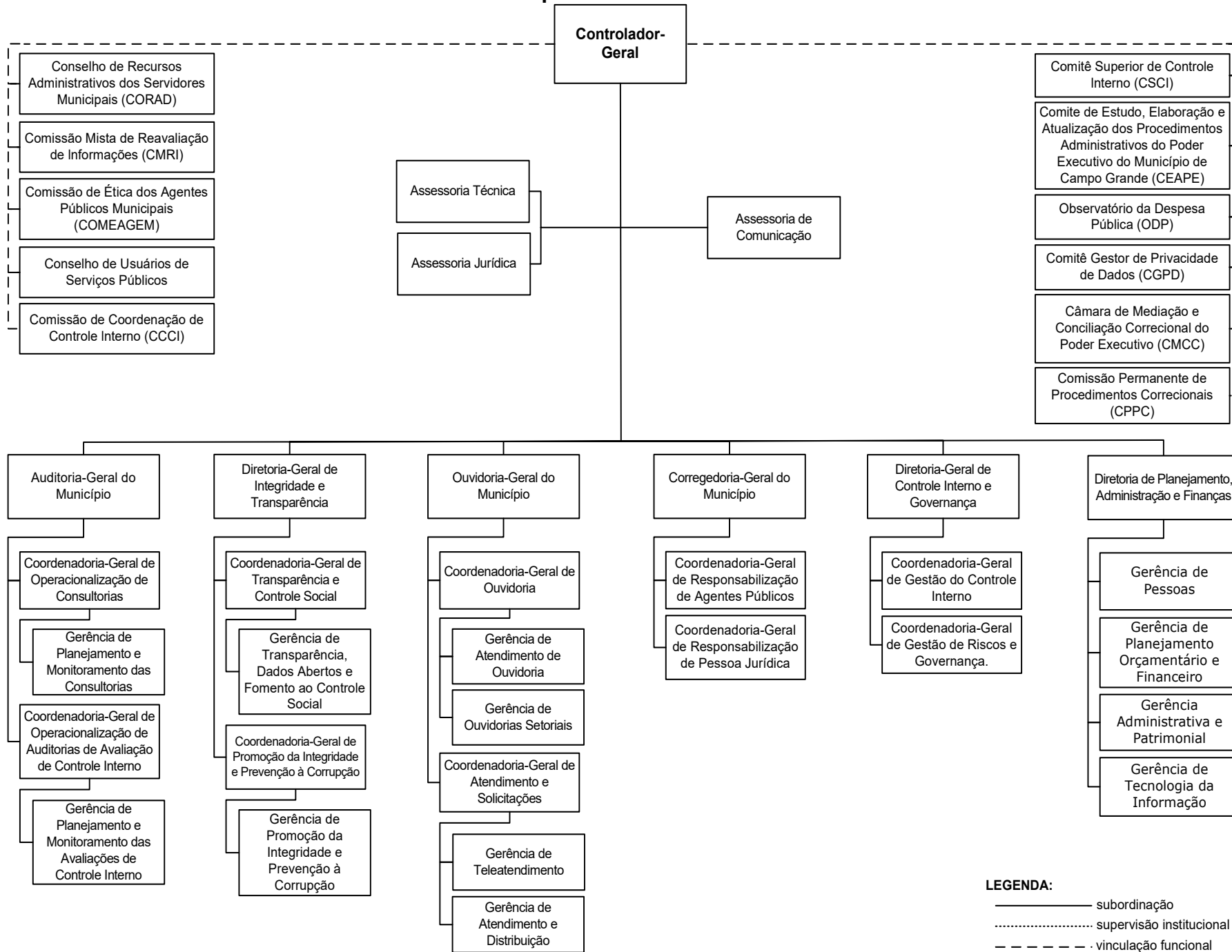

LEGENDA:
 ————— subordinação
 supervisão institucional
 - - - - - vinculação funcional

DECRETO n. 16.232, DE 4 DE ABRIL DE 2025.

Altera dispositivos do Decreto n. 16.147, de 13 de janeiro de 2025, que "Dispõe sobre a competência e aprova a estrutura básica da Secretaria Municipal de Governo e Relações Institucionais - SEGOV e dá outras providências."

ADRIANE BARBOSA NOGUEIRA LOPES, Prefeita Municipal de Campo Grande, Capital do Estado de Mato Grosso do Sul, no uso de suas atribuições que lhe confere os incisos VI e VIII, alínea 'a', do art. 67 da Lei Orgânica do Município, e tendo em vista o disposto no art. 22 da Lei n. 7.366, de 27 de dezembro de 2024.

DECRETA:

Art. 1º Acrescenta o item 4 à alínea "c" do inciso IV do art. 2º, do Decreto n. 16.147, de 13 de janeiro de 2025, com a seguinte redação:

"Art. 2º

IV -

c)

4. Ouvidoria." (NR)

Art. 2º A estrutura básica da Secretaria Municipal de Governo e Relações Institucionais - SEGOV é representada no organograma constante no Anexo.

Art. 3º Este Decreto entra em vigor na data da sua publicação.

CAMPO GRANDE-MS, 4 DE ABRIL DE 2025.

ADRIANE BARBOSA NOGUEIRA LOPES
Prefeita Municipal

ANDRÉA ALVES FERREIRA ROCHA
Secretária Municipal de Administração e Inovação

ANEXO ÚNICO AO DECRETO n. 16.232, DE 4 DE ABRIL DE 2025.
Estrutura Básica da Secretaria Municipal de Governo e Relações Institucionais

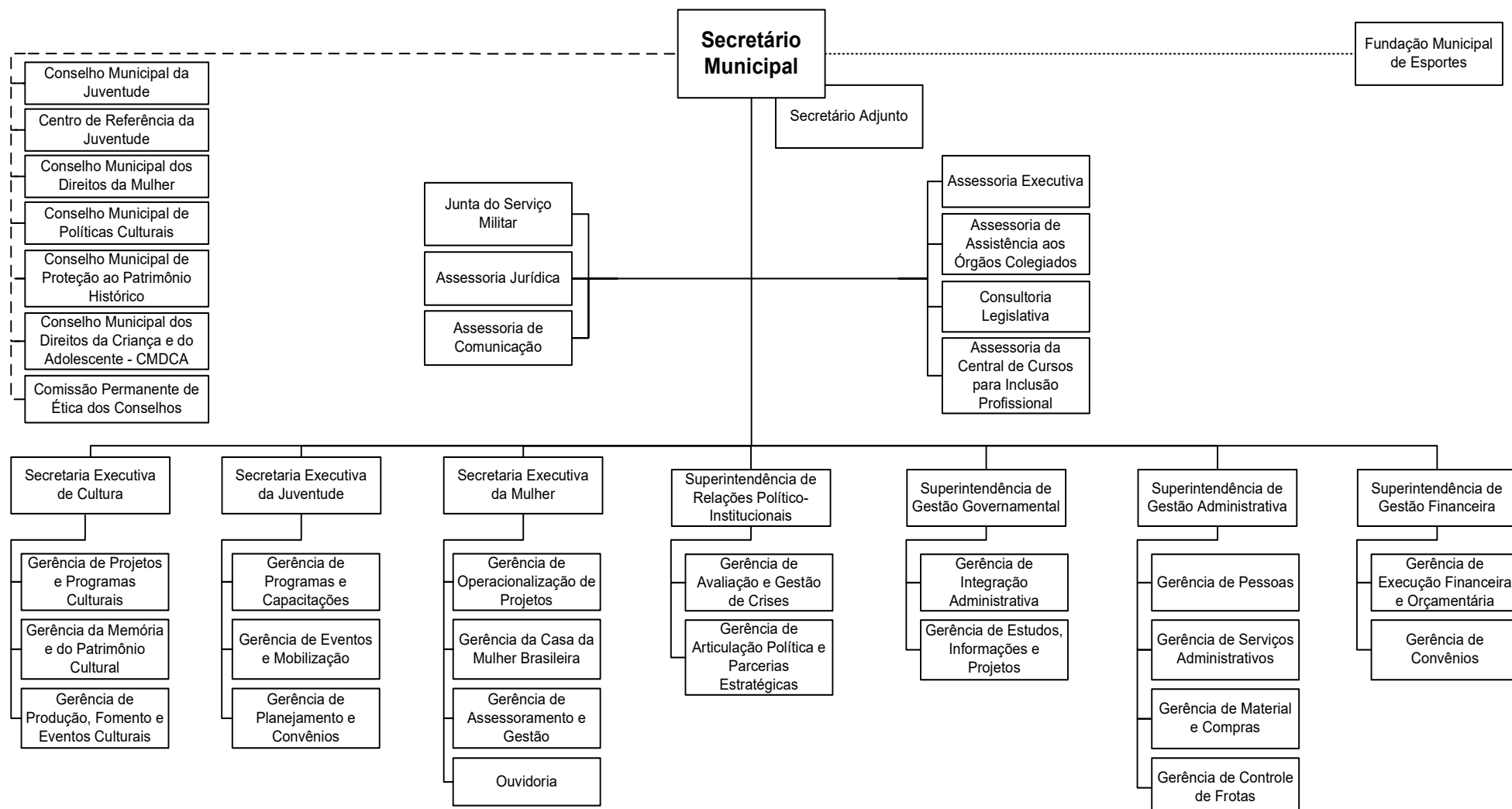

LEGENDA:
 ————— subordinação
 supervisão institucional
 - - - - - vinculação funcional

SECRETARIAS

PROCURADORIA-GERAL DO MUNICÍPIO

EXTRATO DO PRIMEIRO TERMO ADITIVO, CELEBRADO EM 19 DE MARÇO DE 2025, AO CONTRATO n. 105, DE 5/4/2024.

PARTES: Município de Campo Grande/MS com interveniência da Secretaria Municipal de Educação e a Empresa M C Rocha Ltda.

FUNDAMENTO LEGAL: Art. 105 e 107, Lei n. 14.133/2021, Decreto Municipal n. 14.728/2021 e justificativa anexa ao processo administrativo n. 15764/2024-96, volume 2.

OBJETO: A prorrogação do prazo de vigência do contrato n. 105, de 5 de abril de 2024.

VIGÊNCIA: Fica prorrogado o prazo de vigência do contrato pelo período de 12 (doze) meses, contados de 6/4/2025 a 5/4/2026.

RATIFICAÇÃO: Ratificam-se as demais cláusulas e condições do Contrato n. 105, de 5 de abril de 2024, desde que não conflitem com o presente instrumento.

ASSINATURAS: Lucas Henrique Bitencourt de Souza e Marcia Cristines Rocha.

CAMPO GRANDE - MS, 19 DE MARÇO DE 2025.

CAMILA PEREIRA JARDIM DE SOUZA
Gerente de Técnica Legislativa

EXTRATO DO PRIMEIRO TERMO ADITIVO, CELEBRADO EM 18 MARÇO DE 2025, AO CONTRATO n. 104, DE 5/4/2024.

PARTES: Município de Campo Grande/MS com interveniência da Secretaria Municipal de Educação e a Empresa GRB Comércio Serviços e Transporte Ltda.

FUNDAMENTO LEGAL: Art. 105 e 107, Lei n. 14.133/2021, Decreto Municipal n. 14.728/2021 e justificativa anexa ao processo administrativo n. 15784/2024-01, volume 2.

OBJETO: A prorrogação do prazo de vigência do contrato n. 104, de 5 de abril de 2024.

VIGÊNCIA: Fica prorrogado o prazo de vigência do contrato pelo período de 12 (doze) meses, contados de 6/4/2025 a 5/4/2026.

RATIFICAÇÃO: Ratificam-se as demais cláusulas e condições do Contrato n. 104, de 5 de abril de 2024, desde que não conflitem com o presente instrumento.

ASSINATURAS: Lucas Henrique Bitencourt de Souza e Gilson Ribeiro Batistoti.

CAMPO GRANDE - MS, 18 DE MARÇO DE 2025.

CAMILA PEREIRA JARDIM DE SOUZA
Gerente de Técnica Legislativa

EXTRATO DO PRIMEIRO TERMO ADITIVO, CELEBRADO EM 27 DE MARÇO DE 2025, AO CONTRATO n. 102, DE 5/4/2024.

PARTES: Município de Campo Grande/MS com interveniência da Secretaria Municipal de Educação e a Empresa S.E de Oliveira Avila Ltda.

FUNDAMENTO LEGAL: Art. 105 e 107, Lei n. 14.133/2021, Decreto Municipal n. 14.728/2021 e justificativa anexa ao processo administrativo n. 15751/2024-44, volume 2.

OBJETO: A prorrogação do prazo de vigência do contrato n. 102, de 5 de abril de 2024.

VIGÊNCIA: Fica prorrogado o prazo de vigência do contrato pelo período de 12 (doze) meses, contados de 6/4/2025 à 5/4/2026.

RATIFICAÇÃO: Ratificam-se as demais cláusulas e condições do Contrato n. 102, de 5 de abril de 2024, desde que não conflitem com o presente instrumento.

ASSINATURAS: Lucas Henrique Bitencourt de Souza e Silvia Elena de Oliveira Avila.

CAMPO GRANDE - MS, 27 DE MARÇO DE 2025.

CAMILA PEREIRA JARDIM DE SOUZA
Gerente de Técnica Legislativa

EXTRATO DO PRIMEIRO TERMO ADITIVO, CELEBRADO EM 18 DE MARÇO DE 2025, AO CONTRATO n. 99, DE 5/4/2024.

PARTES: Município de Campo Grande/MS com interveniência da Secretaria Municipal de Educação e a Empresa União Comércio Takara Ltda.

FUNDAMENTO LEGAL: Art. 105 e 107, Lei n. 14.133/2021, Decreto Municipal n. 14.728/2021 e justificativa anexa ao processo administrativo n. 15765/2024-59, volume 2.

OBJETO: A prorrogação do prazo de vigência do contrato n. 99, de 5 de abril de 2024.

VIGÊNCIA: Fica prorrogado o prazo de vigência do contrato pelo período de 12 (doze) meses, contados de 6/4/2025 à 5/4/2026.

RATIFICAÇÃO: Ratificam-se as demais cláusulas e condições do Contrato n. 99, de 5 de abril de 2024, desde que não conflitem com o presente instrumento.

ASSINATURAS: Lucas Henrique Bitencourt de Souza e Airton Naohito Takara.

CAMPO GRANDE - MS, 18 DE MARÇO DE 2025.

CAMILA PEREIRA JARDIM DE SOUZA
Gerente de Técnica Legislativa

CONTROLADORIA-GERAL DO MUNICÍPIO

EDITAL CGM/SEMED n. 001/2025-01
 "PROJETO CONTROLADOR JOVEM EM AÇÃO"

A CONTROLADORIA-GERAL DO MUNICÍPIO e a SECRETARIA MUNICIPAL DE EDUCAÇÃO, no ato de suas atribuições legais que lhe são de competência, em conformidade com o disposto no Decreto n. 16.225, de 25 de março de 2025, tornam público o REGULAMENTO do PROJETO CONTROLADOR JOVEM EM AÇÃO.

1 DAS DISPOSIÇÕES PRELIMINARES

1.1 O Projeto Controlador Jovem em Ação é uma iniciativa da Controladoria-Geral do Município (CGM) em parceria com a Secretaria Municipal de Educação (SEMED), que tem por finalidade proporcionar aos alunos e comunidade escolar uma experiência pedagógica que contribua para a disseminação de conhecimentos do controle social, bem como a reflexão/ação das políticas públicas educacionais no município de Campo Grande/MS.

1.2 A dinâmica do Projeto Controlador Jovem em Ação está voltada à metodologia de auditoria cívica, que identifica nas unidades escolares situações que necessitam de intervenções. Assim sendo, o papel é diagnosticar, avaliar as causas e projetar possíveis soluções para a melhoria do ambiente escolar por meio da cidadania ativa e qualificada.

1.3 As ações a serem desenvolvidas no Projeto Controlador Jovem em Ação não poderão ser vinculadas a projetos em andamento, bem como fazer uso e/ou desvio de recursos financeiros já destinados a eles.

1.4 As ações e atividades deverão ser conduzidas com a utilização do menor recurso financeiro, de forma a incentivar o controle de gastos, a inclusão e a sustentabilidade socioambiental.

2 DOS OBJETIVOS

2.1 Objetivo Geral

2.1.1 Fomentar a cultura de transparência e controle social, em consonância ao Referencial Curricular da Rede Municipal de Ensino (REME) e aos Temas Contemporâneos Transversais (TCT's) por meio do exercício à cidadania ativa entre alunos e comunidade escolar.

2.2 Objetivos Específicos

2.2.1 Despertar nos alunos a cidadania, a transparência, o controle social, o voluntariado e a consciência socioambiental.

2.2.2 Possibilitar o conhecimento de conceitos que desenvolvam a construção da cidadania, de modo que estimule a participação social de forma crítica e consciente.

2.2.3 Incentivar o respeito, solidariedade, amizade, disciplina, justiça e o convívio social no âmbito escolar e na sociedade.

2.2.4 Reforçar valores éticos, consciência de zelo pelo bem público e o sentimento de pertencimento ao ambiente escolar.

2.2.5 Implementar ações relacionadas à educação fiscal e/ou financeira.

2.2.6 Engajar a comunidade escolar nas ações relacionadas à melhoria do ambiente escolar.

2.2.7 Promover a cultura científica, a articulação de atividades que contribuam para o fomento de práticas sociais (empreendedorismo social, tecnologias sociais e assistivas), o pleno desenvolvimento do indivíduo e sua qualificação para o mundo do trabalho.

3 DA COMISSÃO ORGANIZADORA

3.1 Para o cumprimento de sua finalidade e seus objetivos, o Projeto Controlador Jovem em Ação conta com uma Comissão Organizadora composta por servidores da Controladoria-Geral do Município (CGM), da Secretaria Municipal de Educação (SEMED) e da Secretaria Especial da Casa Civil (CASA CIVIL), conforme especificações:

a) dois representantes da Controladoria-Geral do Município (CGM), sendo um coordenador;

b) quatro representantes da Secretaria Municipal de Educação (SEMED), sendo um supervisor; e

c) dois representantes da Secretaria Especial da Casa Civil (CASA CIVIL).

4 DO PÚBLICO-ALVO

4.1 Poderão inscrever-se no Projeto Controlador Jovem em Ação as unidades escolares da Rede Municipal de Ensino (REME) de Campo Grande/MS que ofertarem os anos finais do Ensino Fundamental, que correspondem às turmas de 6º ao 9º ano.

5 DAS VAGAS

5.1 As vagas serão limitadas às primeiras 30 (trinta) unidades escolares que se inscreverem no Projeto, dentro dos prazos estipulados no item 6.3 deste Edital.

5.2 Havendo mais de 30 (trinta) unidades escolares inscritas, será aberta lista de espera para a complementação em caso de desistência, conforme o item 6.8 deste Edital.

6 DA INSCRIÇÃO

6.1 A inscrição é a fase de manifestação de interesse para a participação no Projeto.

6.2 As unidades escolares do município de Campo Grande/MS que ofertarem os anos finais do Ensino Fundamental (6º ao 9º ano), poderão realizar a inscrição de forma gratuita por meio do formulário disponível no sítio eletrônico: <<https://controladorjovem.campogrande.ms.gov.br>>.-

6.3 O período de inscrição inicia-se no dia 08 de abril de 2025, às 8h, e encerra-se no dia 18 de abril de 2025, às 17h.

6.4 A inscrição é de responsabilidade exclusiva de um representante da comunidade interna, mediante assinatura e envio da Carta de Anuência pela direção da unidade escolar.

6.5 Para realizar a inscrição, é necessário que o representante da unidade escolar cadastre ou possua uma conta vinculada ao *Google* para que o comprovante seja enviado automaticamente para o e-mail (conta do *Gmail*).

6.6 O ato da inscrição implica na aceitação de todos os termos dispostos neste Edital, bem como nas orientações repassadas ao longo do desenvolvimento do Projeto.

6.7 A participação no Projeto será efetivada a partir da inscrição, aceite do Termo de Adesão e assinatura da Carta de Anuência pela direção da unidade escolar.

6.8 Em caso de desistência, a unidade escolar subsequente na lista de inscrição poderá ocupar a vaga disponível, desde que este processo ocorra antes da ação de formação dos coordenadores e professores orientadores.

6.9 A homologação para a participação no Projeto será confirmada por meio de publicação no Diário Oficial de Campo Grande/MS e por divulgação no sítio eletrônico: <<https://controladorjovem.campogrande.ms.gov.br>>.

6.10 O processo para a inscrição das unidades escolares no Projeto seguirá os seguintes critérios:

a) ofertar os anos finais do Ensino Fundamental (6º ao 9º ano);

b) realizar inscrição, aceitar o Termo de Adesão e anexar a Carta de Anuência por meio do formulário disponível no sítio eletrônico: <<https://controladorjovem.campogrande.ms.gov.br>>; e

c) preencher os dados cadastrais completos e corretos.

6.11 O cadastramento dos coordenadores, professores orientadores e alunos auditores, bem como os alunos do Time de Execução que participarão do Projeto será realizado após a homologação da inscrição, conforme item 6.9 deste Edital.

6.12 No caso de desistência da inscrição da unidade escolar, a direção deverá informar via Comunicação Interna (C.I.) à Secretaria Municipal de Educação, com a referida justificativa.

7 DA EQUIPE ESCOLAR

7.1 Para o desenvolvimento do Projeto nas unidades escolares, será necessário a seleção de uma Equipe Escolar.

7.2 A seleção da Equipe Escolar deverá ser realizada com critérios baseados na diversidade, inclusão e vulnerabilidade social, bem como o interesse e disposição do aluno em participar das ações do Projeto e em atividades no contexto extracurricular ou contraturno escolar, quando necessário, mediante autorização dos pais e/ou responsáveis.

7.3 Cada Equipe Escolar deverá ser formada por:

a) 1 (um) coordenador indicado pela direção da unidade escolar que seja membro da equipe técnico-pedagógica, sendo: diretor adjunto, orientador educacional, supervisor escolar ou coordenador pedagógico;

b) 1 (um) professor orientador indicado pela direção, sendo um professor lotado na unidade escolar que leciona em pelo menos uma turma participante do Projeto;

c) 4 (quatro) alunos auditores selecionados pela comunidade escolar, sendo 1 (um) representante para os sextos anos, 1 (um) para os sétimos anos, 1 (um) para os oitavos anos e 1 (um) para os nonos anos; e

d) 16 (dezesesseis) alunos dos anos finais do ensino fundamental (6º ao 9º ano) selecionados pela comunidade escolar, que farão parte do Time de Execução, sendo 4 (quatro) de cada ano escolar, quando ofertados na unidade.

7.4 A unidade escolar que não possuir todos os anos escolares participantes do Projeto, poderá escolher mais de um aluno auditor por ano escolar dos anos finais, desde que tenha, obrigatoriamente, um aluno auditor em cada ano.

7.5 Os alunos auditores deverão liderar e realizar as ações do Projeto, de modo a integrar os alunos de diferentes anos e faixas etárias da unidade escolar.

7.6 Caso o coordenador, professor orientador, o aluno auditor ou o aluno que faça parte do Time de Execução desista de participar do Projeto, deixe de atender suas atribuições ou seja transferido de unidade escolar, a direção deverá indicar um substituto e informar via Comunicação Interna (C.I.) imediatamente à Secretaria Municipal de Educação, com a referida justificativa.

7.7 A unidade escolar que desistir de participar das ações durante o desenvolvimento do Projeto, deverá informar via Comunicação Interna (C.I.) à Secretaria Municipal de Educação, com a justificativa da referida decisão.

7.8 Na conclusão das etapas e ações do Projeto, o coordenador e o professor orientador da Equipe Escolar deverão preencher os formulários específicos disponíveis no sítio eletrônico <<https://controladorjovem.campogrande.ms.gov.br>> e armazenar seus comprovantes.

8 DA PARTICIPAÇÃO DAS PESSOAS COM DEFICIÊNCIA

8.1 Consideram-se pessoas com deficiência aquelas que se enquadram nas categorias discriminadas no artigo 4º do Decreto Federal nº 3.298/99 e suas alterações, bem como no artigo 2º da Lei nº 13.146/2015, no Decreto Federal nº 9.508/2018, na Súmula nº 377/2009 do Superior Tribunal de Justiça e na Súmula nº 45/2009 da Advocacia-Geral da União (portador de visão monocular).

8.2 Em cumprimento às legislações pertinentes, serão disponibilizadas 5% (cinco por cento) do total de vagas do Projeto para Pessoas com Deficiência (PcD). Sendo assim, pelo menos uma vaga fica reservada às Pessoas com Deficiência (PcD) como membro da Equipe Escolar, podendo ser um aluno do Time de Execução, um aluno auditor, um professor orientador ou um coordenador, conforme especificações no item 7.2 deste Edital.

8.3 Caso não contenham Pessoas com Deficiência (PcD) na unidade escolar, seja no quadro de alunos matriculados nos anos finais do ensino fundamental, professores ou membros da equipe técnico-pedagógica, ou caso as Pessoas com Deficiência não manifestem interesse em participar do Projeto como membro da Equipe Escolar, a vaga poderá ser disponibilizada à outra pessoa, de acordo com o estabelecido no item 7.2 deste Edital.

8.4 A unidade escolar será responsável por identificar e convidar as Pessoas com Deficiência (PcD) a participarem do Projeto, assegurando que as adaptações necessárias sejam feitas para garantir a sua plena participação.

9 DAS ATRIBUIÇÕES GERAIS

9.1 Da Comissão Organizadora

9.1.1 Coordenar, supervisionar, monitorar, assessorar e executar os procedimentos necessários para a realização do Projeto nas unidades escolares.

9.1.2 Construir o material orientativo do Projeto.

9.1.3 Realizar formação com os coordenadores, os professores orientadores e os alunos auditores da Equipe Escolar para detalhamento do Projeto e demais ações pertinentes à sua execução na unidade escolar.

9.1.4 Estabelecer critérios para selecionar as unidades escolares premiadas.

9.1.5 Realizar acompanhamento técnico e orientativo presencial e remoto nas unidades escolares.

9.1.6 Esclarecer quaisquer casos não previstos neste Edital.

9.2 Do Coordenador da Equipe Escolar

9.2.1 Organizar a seleção dos alunos auditores e Time de Execução da Equipe Escolar, mediante critérios estabelecidos no item 7.2 deste Edital.

9.2.2 Promover a integração dos membros da Equipe Escolar e Comissão Organizadora.

9.2.3 Responder pelo Projeto na unidade escolar.

9.2.4 Participar das formações realizadas pela Comissão Organizadora.

9.2.5 Apresentar o Projeto para a comunidade escolar juntamente com o professor orientador, alunos auditores e Time de Execução.

9.2.6 Organizar e realizar as formações com a Equipe Escolar.

9.2.7 Envolver a comunidade escolar.

9.2.8 Coordenar a culminância do Projeto para a comunidade escolar.

9.2.9 Elaborar o Relatório Final do Projeto juntamente com o professor orientador da Equipe Escolar.

9.2.10 Organizar e entregar todos os documentos referentes ao Projeto à Comissão Organizadora.

9.3 Do Professor Orientador da Equipe Escolar

9.3.1 Participar das formações realizadas pela Comissão Organizadora.

9.3.2 Mediar, junto ao corpo discente e docente, as temáticas evidenciadas no Projeto, de acordo com o item 11.3 deste Edital.

9.3.3 Orientar os alunos para o desenvolvimento das atividades e a conclusão do Projeto.

9.3.4 Conduzir as tarefas repassadas pelo coordenador da Equipe Escolar.

9.3.5 Apresentar o Projeto para a comunidade escolar juntamente com o coordenador, alunos auditores e Time de Execução.

9.3.6 Articular o trabalho do corpo discente e docente.

9.3.7 Envolver a comunidade escolar.

9.3.8 Elaborar o Relatório Final do Projeto juntamente com o coordenador da Equipe Escolar.

9.3.9 Auxiliar o coordenador da Equipe Escolar quanto à organização e entrega de todos os documentos referentes ao Projeto para a Comissão Organizadora.

9.4 Do Aluno Auditor da Equipe Escolar

9.4.1 Participar das formações realizadas pela Comissão Organizadora e pela Equipe Escolar.

9.4.2 Articular, com o auxílio do professor orientador, o trabalho do corpo discente e docente.

9.4.3 Realizar a auditoria cívica e elaborar o plano de ação, assim como as demais atividades para desenvolvimento e conclusão do Projeto, sob a orientação do professor orientador.

9.4.4 Executar as atividades descritas no plano de ação auxiliados pelo coordenador e professor orientador.

9.4.5 Apresentar o Projeto para a comunidade escolar juntamente com o coordenador, o professor orientador e o Time de Execução.

9.4.6 Envolver a comunidade escolar.

9.4.7 Elaborar o diário de bordo durante todo o processo de execução do projeto.

9.4.8 Apresentar as ações desenvolvidas no Projeto pela unidade escolar durante a Feira de Ciências, Inovação e Tecnologia da Rede Municipal de Ensino de Campo Grande – MS (FECIT-REME), incluindo a exposição do banner, plano de ação, diário de bordo e pasta de referências.

9.5 Do Time de Execução da Equipe Escolar

9.5.1 Participar das formações realizadas pela Equipe Escolar.

9.5.2 Articular, com o auxílio do professor orientador, o trabalho do corpo discente e docente.

9.5.3 Contribuir na realização da auditoria cívica e na elaboração do plano de ação, assim como nas demais atividades para o desenvolvimento e conclusão do Projeto, sob a coordenação do professor orientador.

9.5.4 Apoiar a execução das atividades descritas no plano de ação auxiliados pelo coordenador e professor orientador.

9.5.5 Apresentar o Projeto para a comunidade escolar juntamente com o coordenador, o professor orientador e os alunos auditores.

9.5.6 Envolver a comunidade escolar.

9.5.7 Contribuir na elaboração do diário de bordo durante todo o processo de execução do projeto.

10 DOS MEIOS DE ACESSO E COMUNICAÇÃO

10.1 O material referente ao Projeto Controlador Jovem em Ação estará disponível no sítio eletrônico: <<https://controladorjovem.campogrande.ms.gov.br>>.

10.2 Para atender às demandas imediatas, a Equipe Escolar poderá estabelecer contato com a Comissão Organizadora por meio do e-mail <controladorjovememacao@gmail.com> e/ou grupo de *WhatsApp* que será criado exclusivamente para esta finalidade.

11 DAS ETAPAS E AÇÕES

11.1 Farão parte do Projeto, as seguintes etapas e ações:

11.1.1 Etapa I – Organização e formação:

a) Ação 1 – Inscrição da unidade escolar, aceite e envio do Termo de Adesão;

b) Ação 2 – Seleção e Cadastramento da Equipe Escolar;

c) Ação 3 – Formação dos coordenadores e professores orientadores;

d) Ação 4 – Formação dos alunos auditores;

e) Ação 5 – Formação do Time de Execução;

f) Ação 6 – Organização do Diário de Bordo e do Relatório do Projeto;

Etapa II – Execução das ações do projeto

g) Ação 7 – Realização da auditoria cívica;

h) Ação 8 – Definição do ambiente de melhoria;

i) Ação 9 – Elaboração do plano de ação;

j) Ação 10 – Apresentação do projeto à comunidade escolar;

k) Ação 11 – Envio do plano de ação para a Comissão Organizadora;

l) Ação 12 – DESAFIO: execução das atividades descritas no plano de ação;

m) Ação 13 – Culminância com a comunidade escolar;

n) Ação 14 – TAREFA ESPECIAL: apresentação das ações desenvolvidas no Projeto pela unidade escolar durante a Feira de Ciências, Inovação e Tecnologia da Rede Municipal de Ensino de Campo Grande – MS (FECIT-REME).

o) Ação 15 – Entrega do diário de bordo e Relatório Final do Projeto à Comissão Organizadora.

11.2 A descrição das etapas e ações previstas no item 11.1 será detalhada durante a formação para os coordenadores e professores orientadores.

11.3 A execução das atividades descritas no plano de ação deve contemplar, pelo menos, uma das seguintes temáticas:

- a) cultura de transparência;
- b) controle social;
- c) ações de cidadania;
- d) consciência socioambiental e coletiva;
- e) respeito, voluntariado, solidariedade, amizade, disciplina, justiça e criticidade;
- f) convívio social no âmbito escolar e na sociedade;
- g) zelo pelo bem público;
- h) educação fiscal e/ou financeira.

12 DA PONTUAÇÃO

12.1 Todas as etapas e ações do Projeto previstas neste Edital serão de caráter eliminatório e/ou classificatório, conforme especificações apresentadas na Tabela 1.

Tabela 1 – Relação de ações e pontuações do Projeto Controlador Jovem em Ação.

Etapa	Nº.	Ação	Pontuação máxima	Caráter
I – Organização e formação	1	Inscrição da unidade escolar, aceite e envio do Termo de Adesão	Não se aplica	Eliminatório
	2	Seleção e Cadastramento da Equipe Escolar	Não se aplica	Eliminatório
	3	Formação dos coordenadores e professores orientadores	200 pontos	Eliminatório e Classificatório
	4	Formação dos alunos auditores	300 pontos	Eliminatório e Classificatório
	5	Formação do Time de Execução	300 pontos	Eliminatório e Classificatório
	6	Organização do Diário de Bordo e do Relatório do Projeto	Não se aplica	Não se aplica

II - Execução das ações	7	Realização da auditoria cívica	600 pontos	Eliminatório e Classificatório
	8	Definição do ambiente de melhoria	200 pontos	Eliminatório e Classificatório
	9	Elaboração do plano de ação	Não se aplica	Não se aplica
	10	Apresentação do projeto à comunidade escolar	300 pontos	Classificatório
	11	Envio do plano de ação para a Comissão Organizadora	100 pontos	Eliminatório e Classificatório
	12	DESAFIO: execução das atividades descritas no plano de ação	1.500 pontos	Eliminatório e Classificatório
	13	Culminância com a comunidade escolar	600 pontos	Classificatório
	14	TAREFA ESPECIAL: apresentação na FECIT-REME	800 pontos	Classificatório
	15	Entrega do Diário de Bordo e do Relatório do Projeto à Comissão Organizadora	100 pontos	Eliminatório e Classificatório
PONTUAÇÃO TOTAL = 5.000 PONTOS				

12.2 O cronograma e critérios de avaliação das etapas e ações previstas na Tabela 1 serão disponibilizados e esclarecidos na formação dos coordenadores e professores orientadores.

12.3 A pontuação da ação DESAFIO será atribuída após a entrega do Diário de Bordo e do Relatório do Projeto à Comissão Organizadora.

12.4 As orientações para a realização da ação TAREFA ESPECIAL serão fornecidas pela Comissão Organizadora durante o acompanhamento técnico e orientativo nas unidades escolares participantes.

12.5 De acordo com a conclusão das ações do Projeto, as unidades escolares que obtiverem maior pontuação serão premiadas conforme a ordem de classificação apresentadas no item 14.4 deste Edital.

13 DO DESEMPATE

13.1 Para o desempate, serão considerados os seguintes critérios de avaliação:

- a) maior pontuação na ação DESAFIO;
- b) maior pontuação atribuída ao DIÁRIO DE BORDO;
- c) maior pontuação atribuída ao cumprimento das atividades descritas no plano de ação;
- d) maior pontuação na AUDITORIA CÍVICA.

13.2 Caso persista o empate entre as unidades escolares, o critério a ser aplicado para a classificação é a realização de sorteio.

14 DA PREMIAÇÃO

14.1 A Comissão Organizadora será soberana quanto à decisão na seleção das unidades escolares premiadas, bem como das demais decisões a respeito da pontuação nas atividades desenvolvidas no decorrer do Projeto.

14.2 Serão premiadas as 10 (dez) primeiras unidades escolares, por ordem de classificação (1º ao 10º colocado), conforme pontuação total obtida.

14.3 Serão premiadas 3 (três) unidades escolares por menção honrosa com o prêmio "Relevância Social".

14.4 As premiações destinadas às unidades escolares e membros da Equipe Escolar encontram-se nas Tabelas 2 e 3:

Tabela 2 – Premiações às unidades escolares classificadas no Projeto Controlador Jovem em Ação.

Classificação da unidade escolar	Valor em dinheiro por unidade escolar	Troféu
1º lugar	R\$ 30.000,00	1 Troféu de 1º lugar
2º lugar	R\$ 22.000,00	1 Troféu de 2º lugar
3º lugar	R\$ 17.000,00	1 Troféu de 3º lugar
4º lugar	R\$ 15.000,00	Não se aplica
5º lugar	R\$ 11.000,00	Não se aplica
6º lugar	R\$ 8.000,00	Não se aplica
7º lugar	R\$ 7.000,00	Não se aplica
8º lugar	R\$ 6.000,00	Não se aplica
9º lugar	R\$ 5.000,00	Não se aplica
10º lugar	R\$ 4.000,00	Não se aplica
Prêmio "Relevância Social"	R\$ 1.000,00	1 Troféu "Relevância Social"
Prêmio "Relevância Social"	R\$ 1.000,00	1 Troféu "Relevância Social"
Prêmio "Relevância Social"	R\$ 1.000,00	1 Troféu "Relevância Social"

Tabela 3 – Premiações aos membros da Equipe Escolar das unidades classificadas no Projeto Controlador Jovem em Ação.

Classificação da unidade escolar	Coordenador (um por unidade escolar)	Professor orientador (um por unidade escolar)	Aluno auditor (quatro por unidade escolar)	Time de Execução (16 alunos por unidade escolar)
1º lugar	1 Placa de reconhecimento e 1 Projetor portátil	1 Placa de reconhecimento e 1 Projetor portátil	4 medalhas de 1º lugar e 4 bicicletas	16 medalhas de 1º lugar e 16 bicicletas
2º lugar	1 Placa de reconhecimento e 1 Projetor portátil	1 Placa de reconhecimento e 1 Projetor portátil	4 medalhas de 2º lugar e 4 bicicletas	16 medalhas de 2º lugar e 16 bicicletas
3º lugar	1 Placa de reconhecimento e 1 Projetor portátil	1 Placa de reconhecimento e 1 Projetor portátil	4 medalhas de 3º lugar e 4 bicicletas	16 medalhas de 3º lugar e 16 bicicletas

4º lugar	1 Placa de reconhecimento	1 Placa de reconhecimento	4 medalhas de honra ao mérito	16 medalhas de honra ao mérito
5º lugar	1 Placa de reconhecimento	1 Placa de reconhecimento	4 medalhas de honra ao mérito	16 medalhas de honra ao mérito
6º lugar	1 Placa de reconhecimento	1 Placa de reconhecimento	4 medalhas de honra ao mérito	16 medalhas de honra ao mérito
7º lugar	1 Placa de reconhecimento	1 Placa de reconhecimento	4 medalhas de honra ao mérito	16 medalhas de honra ao mérito
8º lugar	1 Placa de reconhecimento	1 Placa de reconhecimento	4 medalhas de honra ao mérito	16 medalhas de honra ao mérito
9º lugar	1 Placa de reconhecimento	1 Placa de reconhecimento	4 medalhas de honra ao mérito	16 medalhas de honra ao mérito
10º lugar	1 Placa de reconhecimento	1 Placa de reconhecimento	4 medalhas de honra ao mérito	16 medalhas de honra ao mérito

14.5 O resultado final será divulgado na Cerimônia de Premiação e, posteriormente, estará disponível no sítio eletrônico: <<https://controladorjovem.campogrande.ms.gov.br>>.

14.6 A data e o local da Cerimônia de Premiação serão definidas pela Comissão Organizadora e divulgada até o final do mês de outubro de 2025.

14.7 A entrega das premiações aos coordenadores, professores orientadores, alunos auditores e Time de Execução será realizada até o final do mês de dezembro de 2025.

15 DO REPASSE DA PREMIAÇÃO EM DINHEIRO

15.1 O valor da premiação em dinheiro destinado às unidades escolares será depositado em conta bancária da Associação de Pais e Mestres (APM).

15.2 O valor da premiação em dinheiro destinado às unidades escolares deverá ser direcionado à infraestrutura da escola, vinculado exclusivamente às necessidades dos alunos, sendo em forma de custeio ou capital.

15.3 No ano subsequente, o recurso destinado às unidades escolares deverá ser utilizado até o mês de outubro.

15.4 No período de 03 a 23 de novembro de 2026, os diretores das unidades escolares premiadas deverão prestar contas à Controladoria-Geral do Município quanto aos recursos utilizados oriundos da premiação em dinheiro, devendo apresentar a documentação, de forma presencial, na Diretoria-Geral de Integridade e Transparência.

15.5 O valor em dinheiro da premiação que não for utilizado deverá ser devolvido aos cofres públicos do município até o dia 05 de dezembro de 2026, por meio de Documento de Arrecadação Municipal (DAM).

16 DA DIVULGAÇÃO E USO DE IMAGEM E VOZ

16.1 Todas as ações desenvolvidas no Projeto e outras informações fornecidas pelas unidades escolares poderão ser divulgadas durante e/ou após a sua realização.

16.2 Para os fins de direitos de uso da imagem e voz dos alunos envolvidos no Projeto, em todo e qualquer meio de divulgação, seja por vídeo, áudio, imagem ou impressão, os pais e/ou responsáveis deverão assinar o Termo de Cessão/Autorização que ficará de posse da unidade escolar.

16.3 Para os fins de direitos de uso da imagem e voz dos coordenadores, professores orientadores e demais colaboradores do Projeto, em todo e qualquer meio de divulgação, seja por vídeo, áudio, imagem ou impressão, o Termo de Cessão/Autorização deverá estar assinado e ficará de posse da unidade escolar.

16.4 As autorizações legalizam a utilização do conteúdo para a Prefeitura Municipal de Campo Grande, localizada na Av. Afonso Pena, n. 3.297 – Campo Grande/MS, pessoa jurídica, inscrita no CNPJ 03.501.509/0001-06, por intermédio da Secretaria Municipal de Educação (SEMED), da Controladoria-Geral do Município (CGM) e da Secretaria Especial da Casa Civil (CASA CIVIL).

16.5 O conteúdo fica disponível para divulgação ao público em geral e/ou apenas para uso interno das instituições, de forma parcial ou total, fazendo constar os devidos créditos à Secretaria Municipal de Educação (SEMED), à Controladoria-Geral do Município (CGM) e à Secretaria Especial da Casa Civil (CASA CIVIL).

16.6 A autorização é concedida a título gratuito e definitivo, abrangendo o seu uso em todo território nacional e internacional, nas diversas modalidades educacionais, sem que haja em tempo algum, reclamação, indenização ou remuneração de valor antecipado ou posterior.

16.7 O modelo do Termo de Cessão/Autorização será disponibilizado no sítio eletrônico: <<https://controladorjovem.campogrande.ms.gov.br>>.

17 DOS OMISSOS

17.1 Os casos omissos serão submetidos à Comissão Organizadora.

CAMPO GRANDE/MS, 04 de abril de 2025.

Elton Dione de Souza
Controlador-Geral do Município

Lucas Henrique Bitencourt de Souza
Secretário Municipal de Educação

Adriane Barbosa Nogueira Lopes
Prefeita Municipal

SECRETARIA ESPECIAL DE LICITAÇÕES E CONTRATOS

RESOLUÇÃO NORMATIVA SELC Nº 04, DE 04 DE ABRIL DE 2025.

Dispõe sobre os prazos de elaboração do Plano de Contratações Anual – PCA 2025, para execução no exercício de 2026, de que trata a Lei nº 14.133/2021, e sobre o procedimento para sua elaboração no sistema SIGA Plano de Compras.

O Secretário Especial de Licitações e Contratos, no uso das atribuições que lhe confere o artigo 9º da Lei Municipal nº 7.366, de 27 de dezembro de 2024, o artigo 1º, inciso V, do Decreto Municipal nº 16.140, de 13 de janeiro de 2025, bem como o art. 20 do Decreto Municipal nº 15.671, de 4 de setembro de 2023, em atendimento ao disposto no art. 4º do Decreto Municipal nº 15.671, de 4 de setembro de 2023, e no art. 12, inciso VII, da Lei nº 14.133, de 1º de abril de 2021, resolve:

CAPÍTULO I
DISPOSIÇÕES PRELIMINARES

Art. 1º. Esta Resolução dispõe sobre o procedimento e prazos de elaboração do Plano de Contratações Anual – PCA 2025 no sistema SIGA Plano de Compras, para as contratações a serem realizadas pelos órgãos e entidades do Poder Executivo Municipal no exercício de 2026.

Art. 2º O sistema SIGA Plano de Compras constitui a ferramenta informatizada para elaboração e acompanhamento do PCA pelos órgãos da Administração Direta e das entidades autárquicas e fundacionais do Poder Executivo Municipal, nos termos do art. 2º, inciso II, do do Decreto Municipal nº 15.671/2023.

Art. 3º Os procedimentos para acesso ao sistema, elaboração e operacionalização do PCA no SIGA Plano de Compras serão estabelecidos no Manual do Sistema SIGA, disponibilizado no site da Secretaria Especial de Licitações e Contratos – SELC, e deverão ser observados pelos órgãos da Administração Direta e entidades autárquicas e fundacionais do Poder Executivo Municipal.

Art. 4º Para os efeitos desta Resolução, são adotadas as seguintes definições:

I - Agendas: seção do sistema SIGA Plano de Compras onde são organizados os dados dos planejamentos a serem elaborados pelos órgãos e entidades do Poder Executivo Municipal, podendo ser:

a) agenda fechada: agenda elaborada pela Secretaria Especial de Licitações e Contratos, na qualidade de órgão gerenciador do Sistema de Registro de Preços, cujos itens com Intenção de Registro de Preços serão inseridos pela equipe da SELC, ficando a cargo dos órgãos da Administração Direta e das entidades autárquicas e fundacionais do Poder Executivo Municipal apenas inserirem quantitativos, justificativas e valores conforme suas necessidades, em conformidade com a Planilha de Levantamento de Demandas – PLD.

b) agenda aberta: agenda elaborada tendo como demandantes os órgãos da Administração Direta e das entidades autárquicas e fundacionais do Poder Executivo Municipal, cujos itens, justificativas da necessidade de aquisição, quantitativos e valores sejam planejados visando a conformidade com a Lei Orçamentária Anual a ser executado no ano de 2026.

II - Planejamento Automático: hipótese em que o SIGA - Plano de Compras irá promover o preenchimento automático da etapa de planejamento a partir dos elementos da contratação realizada no exercício financeiro anterior pelo órgão ou entidade de que trata o art. 2º deste Decreto, se existir, aplicando-se os mesmos elementos e subelementos.

III - Catálogo de Materiais e Serviços: catálogo eletrônico de padronização de compras, serviços e obras, destinado a permitir o registro de itens a serem adquiridos pela Administração Pública Municipal e que estarão disponíveis para planejamento.

IV - Elemento e subelemento: parte da composição da natureza de despesa (classificação da despesa por categoria econômica).

V - Prioridade: ordem de realização das contratações, a serem classificadas como:

Alta: contratações que necessitam ser realizadas no primeiro quadrimestre do ano;
Média: contratações a serem realizadas no segundo quadrimestre;
Baixa: contratações referentes ao terceiro quadrimestre;

§1º Para a definição do grau de prioridade de que trata o inciso V deste artigo, deverá ser considerada a data desejada para a contratação, qual seja, o prazo limite para a assinatura do termo de contrato, a emissão de nota de empenho de despesa ou a assinatura da ata de registro de preços, conforme o caso, procedimentos que ocorrerão após a conclusão do procedimento licitatório ou contratação direta.

§2º Aplicam-se a esta Resolução as demais definições contidas no Decreto Municipal nº 15.671/2023.

Art. 5º A Secretaria Especial de Licitações e Contratos – SELC atuará como gestora do PCA, cabendo-lhe o gerenciamento do sistema SIGA Plano de Compras e as atribuições estabelecidas nos arts. 11, 12 e 13 do Decreto Municipal nº 15.671/2023.

CAPÍTULO II
DA ELABORAÇÃO DA VERSÃO PRELIMINAR DO PCASeção I
Da abertura das agendas

Art. 6º A Secretaria Especial de Licitações e Contratos – SELC realizará a abertura das agendas do PCA 2025, a ser executado no exercício de 2026, no sistema SIGA Plano de Compras.

§1º Para o lançamento das agendas será informado:

- i - Tipo de Planejamento;
- II - Exercício;
- III - Vigência;
- IV - Descrição do objeto;
- V - Datas limites do planejamento, análise, validação e consolidação, conforme prazos estabelecidos nesta Resolução;
- VI- Órgãos e/ou entidades demandantes;
- VII- Tipo de Agenda: aberta ou fechada.

§2º Aberta as agendas para elaboração do PCA, passar-se-á para a etapa de planejamento no sistema SIGA Plano de Compras.

Seção II
Do preenchimento da etapa de planejamento no sistema SIGA Plano de Compras

Art. 7º. O procedimento para a elaboração do PCA, inicia-se com o preenchimento da etapa de planejamento (Documento de Formalização de Demanda – DFD) no SIGA Plano de Compras, conforme abaixo:

I - Na agenda aberta caberá aos órgãos da Administração Direta e das entidades autárquicas e fundacionais do Poder Executivo Municipal informar:

- a) Natureza da contratação escolhida, dentre as opções: consumo, permanente, serviços e obras;
- b) Unidade Demandante, nos casos em que possuir mais de uma como acesso;
- c) Código do item, de acordo com o Catálogo de Materiais e Serviços, contendo a informação do elemento/subelemento, o descritivo do item e a unidade de aquisição/contratação;

III - Nas agendas fechadas caberá à Secretaria Especial de Licitações e Contratos informar:

- a) Natureza da contratação escolhida, dentre as opções: consumo, permanente, serviços ou obras;
- b) Unidades Gestoras que irão compor a referida agenda;
- c) Código do item, de acordo com o Catálogo de Materiais e Serviços, contendo a informação do elemento/subelemento, o descritivo do item e a unidade de aquisição/contratação;

III- Nas agendas fechadas caberá aos órgãos da Administração Direta e das entidades autárquicas e fundacionais do Poder Executivo Municipal informar:

- a) Quantidade do item;
- b) Justificativa da necessidade e quantidades, sendo necessário informar o histórico de aquisições.

§1º Nos casos em que não existam históricos de quantidades, o responsável pelo planejamento deverá justificar.

§2º Nas agendas fechadas não caberá a adição de novos itens pelos órgãos e entidades requisitantes, pois trata-se de Intenção de Registro de Preços.

Art. 8º. Não aplica-se o Planejamento Automático para elaboração do PCA 2025 para execução em 2026, devido as alterações de elementos e subelementos, conforme tabela E-sfinge.

Art. 9º. O não envio do PCA tempestivamente importará no descumprimento pelo gestor das obrigações contidas no art. 12, VII, da Lei n.14.133 de 1º de abril de 2021.

Seção III
Da atuação e análise do setor de contratações

Art. 10. O setor de contratações, além das atribuições previstas no art. 8º do Decreto Municipal nº 15.671/2023, deverá:

- I- Analisar o preenchimento do setor de planejamento e incluir no SIGA Plano de Compras a prioridade de contratação;
- II- Informar as estimativas preliminares dos valores unitários, verificando-os de acordo com as aquisições e contratações recentes do Poder Executivo Municipal ou por meio de levantamento de mercado ou tabela oficial;
- III- Analisar a quantidade indicada pelo setor de planejamento para cada item material/serviços, solicitando adequações, se necessário.

Párrafo Único. Caso as adequações nos quantitativos sejam necessárias, o responsável deverá justificar o motivo das devoluções no próprio Sistema SIGA Plano de Compras.

Art. 11. O setor de contratações, quando da análise, deverá verificar os seguintes requisitos:

- I- Compatibilidade entre o elemento/subelemento escolhido para a agenda e os itens nela contidos;
- II- Conformidade da justificativa da necessidade apresentada para cada item; e
- III- Conformidade das estimativas das quantidades, realizando uma correlação com o histórico de aquisições anteriores, quando houver.

§1º Nos casos em que não houver histórico de aquisições anteriores, o responsável deverá justificar os motivos da ausência.

§2º Nos casos em que haja aquisições em quantitativos superiores ao histórico contido nas contratações anteriores, justificar a necessidade das projeções.

Seção IV
Da validação

Art. 12. As atividades de validação interna e externa observarão, respectivamente, as disposições contidas nos arts. 9º e 10 do Decreto Municipal nº 15.671/2023.

Seção V
Da consolidação

Art. 13. A atividade de consolidação da revisão do PCA elaborado em 2025, a ser executado em 2026, observará as disposições contidas no art. 11 do Decreto Municipal nº 15.671/2023.

CAPÍTULO III
DOS PRAZOS PARA ELABORAÇÃO DO PCA

Art. 14. De acordo o art. 6º e parágrafo único do Decreto Municipal nº 15.671/2023, ficam instituídos os seguintes prazos para elaboração do PCA 2025:

a) Planejamento da demanda: até o dia 22/04/2025 do ano de elaboração do Plano de Contratação Anual, os requisitantes deverão incluir no SIGA Plano de Compras as contratações que pretendem realizar no exercício de 2026, e encaminhar ao setor de contratações.

b) Análise da demanda: até o dia 22/04/2025 do ano de elaboração do Plano de Contratações Anual, o setor de contratações deverá analisar as demandas encaminhadas pelos requisitantes, conforme disposto no art. 8º do Decreto Municipal nº 15.671/2023 e enviar o PCA analisado em conformidade com o orçamento para validação interna.

c) Validação interna: até o dia 30/04/2025 do ano de elaboração do Plano de Contratação Anual o validador interno do órgão ou entidade deverá analisar e validar a consonância entre o planejamento e as regras, assim como previsões orçamentárias aplicáveis às demandas e, encaminhar o PCA validado internamente à Secretaria Municipal de Fazenda - SEFAZ para validação externa. Caso o validador interno não esteja de acordo, e sendo necessário o retorno às fases de planejamento e análise da demanda, esta providência deverá ser justificada e devolvida via Sistema SIGA Plano de Compras.

d) Validação externa: até o dia 31/05/2025 do ano de elaboração do PCA, a Secretaria Municipal de Fazenda - SEFAZ deverá analisar e validar a compatibilidade orçamentária do PCA elaborado encaminhado por cada órgão ou entidade municipal com a Lei Orçamentária Anual - LOA vigente e, encaminhá-lo para aprovação final da Autoridade Competente do órgão ou entidade demandante. Em caso de devolução para ajustes orçamentários, esta providência deverá ser via Sistema SIGA Plano de Compras com as devidas justificativas.

e) Envio para aprovação: até o dia 06/06/2025 do ano de elaboração do PCA, o mesmo deverá ser aprovado pela Autoridade Competente e encaminhado à Secretaria Especial de Licitações e Contratos - SELC para consolidação.

f) Consolidação: até o 15/07/2025 do ano de elaboração do PCA a Secretaria Especial de Licitações e Contratos - SELC deverá consolidar as informações finais e elaborar o calendário de contratações centralizadas do Plano de Contratações Anual do Poder Executivo Municipal para o exercício de 2026.

§1º. Após o decurso do prazo definido para o envio para consolidação, o sistema SIGA Plano de Compras bloqueará o envio de informações para análise.

§2º As eventuais adequações que se fizerem necessárias em cada etapa deverão ser realizadas em período anterior ao encerramento dos prazos limites acima estabelecidos para a respectiva atividade.

CAPÍTULO IV
DAS DISPOSIÇÕES FINAIS

Art. 15. As contratações a serem realizadas no exercício de 2026 deverão estar contempladas no PCA aprovados no ano de elaboração, e consolidado no ano de 2025.

Art. 16. As demais etapas preparatórias do processo licitatório representados pelo Estudo Técnico Preliminar ou Termo de Referência, deverão compatibilizar-se com o PCA e deverão ser formalizados com no mínimo 180 (cento e oitenta) dias de antecedência à expectativa de recebimento planejada.

Art. 17. As demandas constantes no PCA deverão ser encaminhadas à Secretaria Especial de Licitações e Contratos - SELC de acordo com os prazos determinados e antecedência necessária para o cumprimento das expectativas de recebimento planejadas.

Art. 18. Ficam dispensadas de registro no PCA às hipóteses de previstas no art. 5º do Decreto Municipal nº 15.671/2023.

Art. 19. Após consolidado e antes do início da sua execução, o PCA - 2025 poderá ser alterado mediante justificativa formal aprovada pela autoridade competente do art. 2º, inciso IX do Decreto Municipal nº 15.671/2023, dos órgãos e entidade autárquica ou fundacional.

Art. 20. As disposições contidas nesta Resolução aplicam-se aos processos de compras que não foram concluídos no ano de 2025, para inclusão na fase de revisão do PCA e execução do exercício de 2026.

Art. 21. Esta Resolução não se aplica aos próximos exercícios.

Art. 22. Esta Resolução entra em vigor na data de sua publicação.

Campo Grande - MS, 04 de abril de 2025.

André de Moura Brandão
Secretário Especial de Licitações e Contratos

SECRETARIA MUNICIPAL DE ADMINISTRAÇÃO E INOVAÇÃO

DESPACHO DA COMISSÃO DO PROCESSO SELETIVO SIMPLIFICADO ANÁLISE, PARECER E RESULTADO DE RECURSO INTERPOSTO PARA REVISÃO ADMINISTRATIVA EM FACE DO PROCESSO SELETIVO SIMPLIFICADO INSTITUÍDO E ORGANIZADO PARA SELEÇÃO DE PESSOAL APTO A ATUAR NA FUNÇÃO DE MERENDEIRO NAS UNIDADES ESCOLARES E CENTROS DE EDUCAÇÃO INFANTIL DA REDE MUNICIPAL DE ENSINO DE CAMPO GRANDE/REME/SEMED/PMCG.

ASSUNTO: REVISÃO ADMINISTRATIVA

Edital n. 01/2025-01 - Publicado no Diogrande n. 7.815, de 05 de fevereiro de 2025.

Edital n. 01/2025-02 - Publicado no Diogrande n. 7.844, de 27 de fevereiro de 2025.

Edital n. 01/2025-03 - Publicado no Diogrande n. 7.868, de 20 de março de 2025.

Inscrição	Candidata	Decisão Administrativa	Classif	Apresentação
145703	ANA DE SOUZA SANTOS	DEFERIDO: Recurso Procedente para Inclusão do nome da candidata no Anexo Único do Edital n. 01/2024-03, com pontuação 10.	716-A	07 de abril de 2025, às 8 horas, na SEMED.
145715	CRISTIANE CHAGAS DA SILVA	DEFERIDO: Recurso Procedente para Inclusão do nome da candidata no Anexo Único do Edital n. 01/2024-03, com pontuação 5.	736-A	07 de abril de 2025, às 8 horas, na SEMED.
145710	KLEICY KELLY SOUSA CAMILO	DEFERIDO: Recurso Procedente para Inclusão do nome da candidata no Anexo Único do Edital n. 01/2024-03, com pontuação 10.	724-A	07 de abril de 2025, às 8 horas, na SEMED.
145711	MARINALVA DA SILVA TURIBIO VENTURA	DEFERIDO: Recurso Procedente. Pontuação reformada para 10.	718-A	07 de abril de 2025, às 8 horas, na SEMED.
145708	MARLUCIA BEZERRA DA COSTA	DEFERIDO: Recurso Procedente. Pontuação reformada para 5.	731-A	07 de abril de 2025, às 8 horas, na SEMED.
145719	MIRIAM OLIVEIRA DE MORAES	DEFERIDO: Recurso Procedente. Pontuação reformada para 5.	737-A	07 de abril de 2025, às 8 horas, na SEMED.
145698	NATALI DE SA CABRAL	DEFERIDO: Recurso Procedente. Pontuação reformada para 10.	719-A	07 de abril de 2025, às 8 horas, na SEMED.
145701	ROSEANE DA SILVA CALDEIRA	DEFERIDO: Recurso Procedente para Inclusão do nome da candidata no Anexo Único do Edital n. 01/2024-03, com pontuação 10.	717-A	07 de abril de 2025, às 8 horas, na SEMED.

CAMPO GRANDE, 4 DE ABRIL DE 2025.

CARLOS JOSÉ DA SILVA
Presidente da Comissão Organizadora

EDITAL n. 01/2025-07

PROCESSO SELETIVO SIMPLIFICADO
PROGRAMA DE CONTRATAÇÃO TEMPORÁRIA

OS SECRETÁRIOS MUNICIPAIS DE ADMINISTRAÇÃO E INOVAÇÃO E DE EDUCAÇÃO DO MUNICÍPIO DE CAMPO GRANDE-MS, no uso de suas atribuições legais e regulamentares, e de acordo com o art. 37, inciso IX da Constituição Federal e art. 10, inciso IX da Lei Orgânica do Município, e conforme previsto no item 10 do Edital de abertura n. 01/2025-01, publicado no Diogrande n. 7.815, de 05 de fevereiro de 2025, CONVOCAM as candidatas que recorreram administrativamente e obtiveram decisão favorável perante a Comissão Organizadora do presente PROCESSO SELETIVO SIMPLIFICADO instituído e organizado para seleção de MERENDEIRO, a comparecerem na Secretaria Municipal de Educação - no Espaço de Formação Lúdio Martins Coelho - Rua Onicieto Severo Monteiro, n. 460 - Vila Margarida - Campo Grande/MS, conforme relação nominal, local, data e horário informados no Anexo Único a este Edital, para receberem ORIENTAÇÃO sobre a documentação a ser entregue para o preenchimento da vaga e efetivação do procedimento de contratação.

CAMPO GRANDE-MS, 4 DE ABRIL DE 2025.

ANDRÉA ALVES FERREIRA ROCHA
Secretária Municipal de Administração e Inovação

LUCAS HENRIQUE BITENCOURT DE SOUZA
Secretário Municipal de Educação

ANEXO ÚNICO AO EDITAL 01/2025-07

CRONOGRAMA PARA APRESENTAÇÃO DOS CANDIDATOS

DATA: 7 de ABRIL de 2025

HORÁRIO: 8 horas

LOCAL: Espaço de Formação Lúdio Martins Coelho - SEMED

ENDEREÇO: Rua Onicieto Severo Monteiro, n. 460 - Vila Margarida

FUNÇÃO: MERENDEIRO

Inscrição	Candidata
145703	ANA DE SOUZA SANTOS
145715	CRISTIANE CHAGAS DA SILVA
145710	KLEICY KELLY SOUSA CAMILO

Inscrição	Candidata
145711	MARINALVA DA SILVA TURIBIO VENTURA
145708	MARLUCIA BEZERRA DA COSTA
145719	MIRIAM OLIVEIRA DE MORAES
145698	NATALI DE SA CABRAL
145701	ROSEANE DA SILVA CALDEIRA

EDITAL n. 01/2025-08**PROCESSO SELETIVO SIMPLIFICADO
PROGRAMA DE CONTRATAÇÃO TEMPORÁRIA**

OS SECRETÁRIOS MUNICIPAIS DE ADMINISTRAÇÃO E INOVAÇÃO E DE EDUCAÇÃO DO MUNICÍPIO DE CAMPO GRANDE-MS, no uso de suas atribuições legais e regulamentares, e de acordo com o art. 37, inciso IX da Constituição Federal e art. 10, inciso IX da Lei Orgânica do Município, e conforme previsto no item 10 do Edital de abertura n. 01/2025-01, publicado no Diogrande n. 7.815, de 05 de fevereiro de 2025, **CONVOCAM** candidatos regularmente aprovados no presente **PROCESSO SELETIVO SIMPLIFICADO** para atuarem na função de **MERENDEIRO**, para recomposição das vacâncias que ocorrerão em 31 de março de 2025 e, portanto, sem aumento de despesas com pessoal, a comparecerem na **Secretaria Municipal de Educação** - no Espaço de Formação Lúdio Martins Coelho - Rua Onicieto Severo Monteiro, n. 460 - Vila Margarida - Campo Grande/MS, conforme **relação nominal, local, data e horário** informados no **Anexo Único** a este Edital, para **receberem ORIENTAÇÃO** sobre a documentação a ser entregue para o preenchimento da vaga e efetivação do procedimento de contratação.

CAMPO GRANDE-MS, 2 DE ABRIL DE 2025.

ANDRÉA ALVES FERREIRA ROCHA
Secretária Municipal de Administração e Inovação

LUCAS HENRIQUE BITENCOURT DE SOUZA
Secretário Municipal de Educação

ANEXO ÚNICO AO EDITAL 01/2025-08**CRONOGRAMA PARA APRESENTAÇÃO DOS CANDIDATOS****DATA:** 7 de ABRIL de 2025**HORÁRIO:** 8 horas**LOCAL:** Espaço de Formação Lúdio Martins Coelho - SEMED**ENDEREÇO:** Rua Onicieto Severo Monteiro, n. 460 - Vila Margarida**FUNÇÃO: MERENDEIRO (Ampla Concorrência)**

Classificação	Candidato(a)
851	LUCIA MARIA DA COSTA
852	Candidata Convocada pela Vaga Reservada ao Cotista Negro (160º), através do Diogrande n. 7.868, de 20 de março de 2025.
853	ZILMA SERAFIM DE OLIVEIRA CARMO
854	MARIZETE RODRIGUES SANTANA
855	NEUZA SILVA DUARTE
856	MARISA DOS SANTOS LIMA
857	MARIA ALICE DE SOUZA DOS SANTOS
858	SILMARA ROSALINA PEDROSO
859	MARIA DE FATIMA DE SOUZA MURTINHO
860	CREUSA SANCHES
861	TEREZA DIAS MEDRADO TOMAZELLI
862	ELIETE DA SILVA DO NASCIMENTO
863	MARTINHA PENHA
864	MARIA INES DA SILVA
865	Candidata Convocada pela Vaga Reservada ao Cotista Negro (161º), através do Diogrande n. 7.868, de 20 de março de 2025.
866	ILCA ARGERINO VIEIRA
867	MARIA EUGENIA VASQUES LAZARO
868	DAMARIS PEREIRA DE SOUZA
869	CLENER RAMOS PIASER
870	Candidata Convocada pela Vaga Reservada ao Cotista Negro (162º), através do Diogrande n. 7.868, de 20 de março de 2025.
871	CREONICE PEREIRA
872	Candidata Convocada pela Vaga Reservada ao Cotista Negro (163º), através do Diogrande n. 7.868, de 20 de março de 2025.
873	MARIA ESTELA FERREIRA OVIEDO
874	VALDETE RODRIGUES CRIVELARI
875	IRACILDA DA SILVA CORRÊA SIQUEIRA
876	Candidata Convocada pela Vaga Reservada ao Cotista Negro (164º), através do Diogrande n. 7.868, de 20 de março de 2025.
877	WALKIRIA LOPES CORREA
878	Candidata Convocada pela Vaga Reservada ao Cotista Negro (165º), através do Diogrande n. 7.868, de 20 de março de 2025.
879	LUCINDA DA SILVA LIRA
880	REINA PASCUALA COLMENAREZ
881	MARIA DO SOCORRO BRAZ LOPES NOGUEIRA
882	RIVONETE MARIA DOS SANTOS

883	ZULEIDE GONZALEZ
884	MÔNICA MARIA CASTRO DE ALBUQUERQUE
885	ELIZABETH CARNEIRO GARCIA
886	APARECIDA TOMAZ FERREIRA
887	REGINA MARIA CARVALHEIRO
888	GENI VIEIRA MATOS
889	CENIRA PEREIRA MARTINS
890	LUCIA DOS SANTOS RIBEIRO ALVES
891	Candidata Convocada pela Vaga Reservada ao Cotista Negro (166º), através do Diogrande n. 7.868, de 20 de março de 2025.
892	MARIA DE LOURDES DA CUNHA
893	MARIA DO CARMO LEMOS
894	INEZ SANDRA MARQUES ALVES
895	GISLENE MARIA DE OLIVEIRA VICENTE
896	VANDA FRANCISCA DE SOUZA
897	CLEMILDA MARIA DE PAULA
898	LUCINEIA DE SOUZA LOPES ARCE
899	DENISE GIMENEZ COSTA
900	PATRICIA MAZLUM SEBA
901	Candidata Convocada pela Vaga Reservada ao Cotista Negro (167º), através do Diogrande n. 7.868, de 20 de março de 2025.
902	INÁLUCIA PENZE DE SOUZA
903	ELISAMAR PEREIRA COSTA DE QUADROS
904	SILVANA MARIA DA SILVA
905	ODULIA MERCADO

FUNÇÃO: MERENDEIRO (Cotista Indígena)

Classificação	Candidato(a)
51	MIRIAN CRISTINA FARIAS DE LIMA
52	GISLAINE CANDELARIO DA SILVA

FUNÇÃO: MERENDEIRO (Cotista Negro)

Classificação	Candidato(a)
201	MARIA VILMA GONÇALVES SANTANA
202	CLEIDE LUCIA SOUZA E SILVA
203	LUCIANE DE BRITO VILHAGRA
204	ROSE CLEIA DA SILVA PEREIRA
205	IVANIR MARTINS DE OLIVEIRA

SECRETARIA MUNICIPAL DE EDUCAÇÃO**RESOLUÇÃO NORMATIVA SEMED N. 262, DE 4 DE ABRIL DE 2025.**

DISPÕE SOBRE A POLÍTICA DE USO DO SISTEMA DE GERENCIAMENTO ESCOLAR DENOMINADO PORTAL REME, DA REDE MUNICIPAL DE ENSINO DE CAMPO GRANDE/MS, E DÁ OUTRAS PROVIDÊNCIAS.

O SECRETÁRIO MUNICIPAL DE EDUCAÇÃO de Campo Grande, Mato Grosso do Sul, no uso das atribuições legais que lhe são conferidas pelo art. 69 da Lei n. 5.793, de 3 de janeiro de 2017, e considerando a Lei n. 9.394, de 20 de dezembro de 1996,

RESOLVE:**CAPÍTULO I
DAS DISPOSIÇÕES GERAIS**

Art. 1º Esta resolução estabelece a política de uso do Sistema de Gerenciamento Escolar denominado Portal REME, da Rede Municipal de Ensino de Campo Grande/MS, abrangendo as Escolas Municipais (EMs) e as Escolas Municipais de Educação Infantil (EMEIs).

Art. 2º O Portal REME será acessado pelos seguintes usuários:

- I** - direção escolar;
- II** - equipe técnico-pedagógica;
- III** - secretários escolares;
- IV** - professores.

Art. 3º O Portal REME é composto por dois ambientes, de modo que deverá ser acessado pelos usuários conforme os perfis:

- I** - gerencial, acessado pela direção escolar, equipe técnico-pedagógica e secretários escolares;
- II** - operacional, acessado pelos professores da Rede Municipal de Ensino (REME).

Art. 4º O Portal REME visa a padronização dos procedimentos, a segurança das informações e a transparência na gestão dos dados e informações escolares e administrativas da REME.

Art. 5º Os dados gerados no Portal REME serão exportados para o Sistema de Informações Gerenciais (SIGER), garantindo a integração e a atualização das informações escolares e administrativas da REME.

**CAPÍTULO II
DO ACESSO**

Art. 6º A inclusão, alteração ou desativação de acesso pela direção escolar, equipe

técnico-pedagógica e secretários escolares ao ambiente gerencial do sistema deverá ser formalizada via comunicação interna para a Secretaria Municipal de Educação (SEMED).

Parágrafo único. A solicitação será analisada pela equipe técnica do Centro Municipal de Tecnologias e Inovações Educacionais (CMTI) da SEMED, a qual, posteriormente, encaminhará, via comunicação oficial, para a Agência de Tecnologia da Informação e Inovação (AGETEC), conforme os protocolos de solicitações estabelecidos pela referida Agência.

Art. 7º O acesso dos professores ao ambiente operacional ocorre automaticamente, desde que sejam cumpridas as seguintes etapas:

- I** - estarem devidamente lotados nas respectivas instituições de ensino, por meio do Sistema de Gerenciamento de Lotação da Prefeitura Municipal de Campo Grande (PMCG);
- II** - terem realizado o cadastro pessoal no sistema de login denominado PREFCG.

Art. 8º As questões relacionadas a login e senha de acesso devem ser solucionadas por meio dos canais de atendimento e suporte da AGETEC.

Art. 9º Os dados registrados no sistema são sigilosos e de acesso restrito aos servidores autorizados, sendo vedado o compartilhamento indevido de informações, em conformidade com a Lei Geral de Proteção de Dados Pessoais (LGPD - Lei n. 13.709/2018) e demais normativas aplicáveis.

Parágrafo único. O descumprimento do previsto no caput poderá resultar em sanções administrativas e demais penalidades previstas na legislação vigente.

**CAPÍTULO III
DAS RESPONSABILIDADES**

Art. 10. A utilização do sistema será organizada conforme os perfis de usuários e respectivas responsabilidades especificados a seguir:

I - compete à direção escolar:

- a) supervisionar os dados inseridos;
- b) autorizar e gerenciar alterações;
- c) acompanhar o cumprimento dos procedimentos operacionais;
- d) garantir o correto registro das informações institucionais;
- e) definir o tipo de média e quantidade das avaliações da instituição de ensino;
- f) acompanhar o registro das informações referentes a dias não letivos e sábados letivos;
- g) assegurar a inserção adequada do horário individual dos professores, garantindo a correta distribuição da carga horária;
- h) estabelecer os prazos da entrega dos diários do bimestre para a direção em consonância com o Calendário Escolar;
- i) validar no prazo estipulado pela SEMED, os dados de frequência e notas, inseridos no sistema.

II - compete aos secretários escolares:

- a) criar e gerenciar turmas no ambiente gerencial do Portal REME;
- b) registrar e atualizar informações dos alunos no SIGER;
- c) gerenciar ocorrências dos alunos no SIGER;
- d) realizar a conferência dos lançamentos das notas e frequências no SIGER.
- e) registrar os dias não letivos e sábados letivos no Portal REME de acordo com o Calendário Escolar;
- f) cadastrar no sistema os professores substitutos designados para cobrir licenças iguais ou superiores a 16 dias;
- g) inserir no Sistema a frequência dos alunos nas atividades diversas das EMEIS.

III - compete à equipe técnico-pedagógica:

- a) supervisionar a implementação de diretrizes pedagógicas no sistema;
- b) subsidiar, orientar e acompanhar professores sobre o registro das informações de planejamentos/planos de aula, frequências e avaliações;
- c) analisar os dados gerados para subsidiar a tomada de decisões pedagógicas;
- d) registrar os atestados médicos e licenças dos alunos, a partir de 3 dias, mediante a documentação comprobatória;
- e) realizar a conferência dos lançamentos das notas e frequências depois do Conselho de Classe;
- f) acompanhar a frequência dos alunos, registradas pelo professor substituto em documento impresso, no caso de afastamento de professores titulares por período igual ou inferior a 15 dias.

IV - compete aos professores:

- a) registrar o planejamento de suas aulas, dentro do prazo estabelecido;
- b) lançar a frequência dos alunos diariamente em tempo real ou de forma offline;
- c) inserir as notas das avaliações dos alunos, conforme especificações e dentro do prazo estabelecido;
- d) manter atualizadas as informações referentes às turmas sob sua responsabilidade;
- e) comunicar a direção escolar a necessidade de professor substituto;
- f) registrar a frequência no diário on line, em caso de substituição, por período igual ou inferior a 15 dias, após o retorno da licença médica.

Art. 11. Para o lançamento de frequência de forma offline, os professores podem baixar

um arquivo em formato .XLS, preenchê-lo e, posteriormente, importar os dados para o sistema, a fim de garantir a atualização contínua das informações.

**CAPÍTULO IV
DAS DISPOSIÇÕES FINAIS**

Art. 12. A aplicabilidade das diretrizes desta Resolução é de responsabilidade da direção escolar da instituição de ensino.

Art. 13. Os casos não previstos nesta Resolução serão submetidos à apreciação pelo setor competente da SEMED, com aprovação do Titular da Pasta.

Art. 14. Esta Resolução entra em vigor a partir da data da publicação.

CAMPO GRANDE - MS, 4 DE ABRIL DE 2025.

**LUCAS HENRIQUE BITENCOURT DE SOUZA
Secretário Municipal de Educação**

REPUBLICA-SE, POR CONSTAR INCORREÇÃO NO ORIGINAL, PUBLICADO NO DIOGRANDE N. 7.884, DE 3 DE ABRIL DE 2025.

ERRATA ao Edital SEMED n. 2/2025, de 25 de fevereiro de 2025, republicado no Diogrande n. 7.865, de 18 de março de 2025, ao anexo III, pág. 8, pertinentes aos anos iniciais do ensino fundamental, na parte referente ao servidor **LAUDEMIR GARBOZA**, matrícula n. 278840/27, de modo que,

ONDE SE LÊ:

UNIDADE DE LOTAÇÃO ANTERIOR	CÓDIGO DA UNIDADE DE LOTAÇÃO ANTERIOR	TURNO ANTERIOR	CARGA HORÁRIA ANTERIOR COM PLs	UNIDADE DE LOTAÇÃO ATUAL	CÓDIGO DA UNIDADE DE LOTAÇÃO ATUAL	TURNO	CARGA HORÁRIA HORA-AULA
EM PROFª. BRÍGIDA FERRAZ FÓSS	0093001000	MATUTINO	5	EM DR. EDUARDO OLÍMPIO MACHADO	0093105800	MATUTINO	3
		VESPERTINO	6	EM JOSÉ RODRIGUES BENFICA	0092702700	VESPERTINO	2
				EM PE. HEITOR CASTOLDI	0093001900	VESPERTINO	2

LEIA-SE:

UNIDADE DE LOTAÇÃO ANTERIOR	CÓDIGO DA UNIDADE DE LOTAÇÃO ANTERIOR	TURNO ANTERIOR	CARGA HORÁRIA ANTERIOR COM PLs	UNIDADE DE LOTAÇÃO ATUAL	CÓDIGO DA UNIDADE DE LOTAÇÃO ATUAL	TURNO	CARGA HORÁRIA HORA-AULA
EM Profª. BRÍGIDA FERRAZ FÓSS	0093001000	MATUTINO	5	EM DR. EDUARDO OLÍMPIO MACHADO	0093105800	MATUTINO	3
		VESPERTINO	6	EM JOSÉ RODRIGUES BENFICA	0092702700	VESPERTINO	2
				EM PROF. PLÍNIO MENDES DOS SANTOS	0093003900	VESPERTINO	2

CAMPO GRANDE - MS, 3 DE ABRIL DE 2025.

**LUCAS HENRIQUE BITENCOURT DE SOUZA
Secretário Municipal de Educação**

ERRATA à Certidão n.47/2025, de 28 de fevereiro de 2025, publicada no Diogrande n. 7.881, de 2 de abril de 2025, no que se referem às partes, de modo que,

ONDE SE LÊ:

"...CERTIDÃO DE APOSTILAMENTO AO TERMO DE COLABORAÇÃO N. 118/2024., ...";

LEIA-SE:

"...CERTIDÃO DE APOSTILAMENTO AO TERMO DE COLABORAÇÃO N. 128/2024., ...".

CAMPO GRANDE - MS, 4 ABRIL DE 2025.

**LUCAS HENRIQUE BITENCOURT DE SOUZA
Secretário Municipal de Educação**

ERRATA ao Extrato n. 40/2025, de 12 de março de 2025, publicada no Diogrande n. 7.858, de 13 de março de 2025, no que se referem às partes, de modo que,

ONDE SE LÊ:

"... a utilização de rendimentos de aplicação financeira., ...";

LEIA-SE:

"... para utilização do saldo., ...".

CAMPO GRANDE - MS, 4 DE ABRIL DE 2025.

**LUCAS HENRIQUE BITENCOURT DE SOUZA
Secretário Municipal de Educação**

ADMINISTRAÇÃO INDIRETA

AGÊNCIA MUNICIPAL DE MEIO AMBIENTE E PLANEJAMENTO URBANO

EDITAL n. 26/2025, de 1º de abril de 2025.

CONVOCAÇÃO PARA REALIZAÇÃO DE AUDIÊNCIA PÚBLICA

A PREFEITURA MUNICIPAL DE CAMPO GRANDE, por intermédio da Agência Municipal de Meio Ambiente e Planejamento Urbano (Planurb), torna público e convida a todos os interessados para a **AUDIÊNCIA PÚBLICA** que apresentará e discutirá o Estudo de Impacto de Vizinhança (EIV), referente ao empreendimento de uso misto com 164 unidades habitacionais e 15 unidades comerciais, localizado no lote X da Quadra 43, com frente para a Avenida dos Cafezais, esquina com a Rua Lorenzo Torres Cintas, Bairro Centro-Oeste - Agência Municipal de Habitação e Assuntos Fundiários (EMHA) - Processo Administrativo n. 18.740/2025-15.

Data: 16 de maio de 2025 (sexta-feira)

Horário: 18 horas

Local: Auditório Engenheiro Nilo Javari Barém - Planurb - Rua Hélio de Castro Maia, 279 - Jardim Paulista

Haverá transmissão simultânea pela plataforma de vídeo YouTube: www.youtube.com/@educacaoambientalplanurbcg9987

Os documentos a serem discutidos na Audiência Pública estão disponíveis na Biblioteca Geógrafa Aparecida Lopes de Oliveira (Rua Hélio de Castro Maia, 279 - Jardim Paulista) e no sítio eletrônico da Planurb, disponível no endereço eletrônico www.campogrande.ms.gov.br/planurb

Campo Grande - MS, 1º de abril de 2025.

Berenice Maria Jacob Domingues

Diretora-Presidente da Agência Municipal de Meio Ambiente e Planejamento Urbano (Planurb)

EDITAL n. 27/2025, de 1º de abril de 2025.

CONTRIBUIÇÕES DA POPULAÇÃO PARA O ESTUDO DE IMPACTO DE VIZINHANÇA (EIV), REFERENTE AO EMPREENDIMENTO DE USO MISTO COM 164 UNIDADES HABITACIONAIS E 15 UNIDADES COMERCIAIS, LOCALIZADO NO LOTE X DA QUADRA 43, COM FRENTE PARA A AVENIDA DOS CAFEZAIS, ESQUINA COM A RUA LORENZO TORRES CINTAS, BAIRRO CENTRO-OESTE - AGÊNCIA MUNICIPAL DE HABITAÇÃO E ASSUNTOS FUNDIÁRIOS (EMHA) - PROCESSO ADMINISTRATIVO N. 18.740/2025-15

A PREFEITURA MUNICIPAL DE CAMPO GRANDE, por intermédio da Agência Municipal de Meio Ambiente e Planejamento Urbano (Planurb), comunica aos interessados que receberá contribuições/sugestões da população para o Estudo de Impacto de Vizinhança (EIV), referente ao empreendimento de uso misto com 164 unidades habitacionais e 15 unidades comerciais, localizado no lote X da Quadra 43, com frente para a Avenida dos Cafezais, esquina com a Rua Lorenzo Torres Cintas, Bairro Centro-Oeste - Agência Municipal de Habitação e Assuntos Fundiários (EMHA) - Processo Administrativo n. 18.740/2025-15, no período de 8 de abril a 5 de maio de 2025.

As contribuições deverão ser protocoladas na Planurb (Rua Hélio de Castro Maia, 279 - Jardim Paulista) em horário comercial (7h30 às 11h e 13h às 17h30) ou encaminhadas para o e-mail sugestaoeiv@planurb.campogrande.ms.gov.br.

Os documentos estão disponíveis na Biblioteca Geógrafa Aparecida Lopes de Oliveira (Rua Hélio de Castro Maia, 279 - Jardim Paulista) e no sítio eletrônico da Planurb, disponível no endereço eletrônico www.campogrande.ms.gov.br/planurb

Campo Grande - MS, 1º de abril de 2025.

Berenice Maria Jacob Domingues

Diretora-Presidente da Agência Municipal de Meio Ambiente e Planejamento Urbano (Planurb)

AGÊNCIA MUNICIPAL DE HABITAÇÃO E ASSUNTOS FUNDIÁRIOS

EDITAL INFORMATIVO GLOS/EMHA Nº. 004/2025 - PROGRAMA LOCAÇÃO SOCIAL

O DIRETOR-PRESIDENTE DA AGÊNCIA MUNICIPAL DE HABITAÇÃO E ASSUNTOS FUNDIÁRIOS – EMHA, no uso de suas atribuições legais, resolve:

TORNA PÚBLICA a lista dos **INSCRITOS** para o Programa Locação Social, do processo de seleção dos idosos para o Condomínio da Melhor Idade, conforme EDITAL DE CONVOCAÇÃO AMHASF/GLOS Nº. 13, DE 03 DE JULHO DE 2024, publicado no DIOGRANDE nº. 7.564:

QUANTIDADE	NOMES	CPF
1.	ABADIA APARECIDA FRANCO LOPES	32*.***.**1-91
2.	ABADIA OLIVEIRA DE SOUZA	17*.***.**1-87
3.	ABEL SANCHES PERES	03*.***.**1-20
4.	ACIR AGUIRRE ARISTIMUNHO	20*.***.**1-53
5.	ADAIR SILVEIRA CARDOSO	19*.***.**1-87
6.	ADALIA RIBEIRO DOS SANTOS CANDITO	25*.***.**1-00
7.	ADÃO CORNÉLIO DA SILVA	28*.***.**1-34
8.	ADÃO COSTA OLMEDO	23*.***.**1-15
9.	ADAO RAMOS	17*.***.**1-53

10.	ADAO ROSA VILELA	28*.***.**1-20
11.	ADÃO SIERPINSKI	33*.***.**9-91
12.	ADELIR RIBEIRO DOS SANTOS	13*.***.**1-97
13.	ADELSON SOUZA PINTO	09*.***.**8-55
14.	ADEMAR ESPINDOLA GARCIA	09*.***.**1-68
15.	ADEMAR SANDIM GONCALVES	07*.***.**1-00
16.	ADEMIR DA SILVA CORREA	33*.***.**1-20
17.	ADEMIR ZANON DE OLIVEIRA	32*.***.**8-72
18.	ADIMIR DOS SANTOS SILVA	16*.***.**1-15
19.	ADROALDO ROSA DA SILVA	89*.***.**8-04
20.	ADVALDO DIAS PINTO	69*.***.**8-53
21.	AGBERTO MARQUES DE JESUS	14*.***.**5-87
22.	AGOSTINHA NUNES DE OLIVEIRA	41*.***.**1-91
23.	AGRICIO ALFONSO	10*.***.**1-78
24.	AGUIMAR ALVES BATISTA	13*.***.**1-15
25.	AGUSTINHO ORTIZ	07*.***.**1-91
26.	AILTON PEREIRA	33*.***.**1-53
27.	AIRES SORRILHA ESPINDOLA	32*.***.**1-87
28.	AIR TEREZINHA VIANA GONCALVES	61*.***.**1-53
29.	AIRTON VICENTE DE LIMA	35*.***.**1-34
30.	AIRTON VILERA SIQUEIRA	20*.***.**1-68
31.	ALBA MEIRE DA SILVA SANTANA	32*.***.**1-15
32.	ALBIO CASANOVAS NOGUEIRA	06*.***.**0-68
33.	ALCIMDO DE BRITO	02*.***.**1-97
34.	ALCINDA PRUDENCIA RONDORA	32*.***.**1-49
35.	ALCINDO CLAUDIO PEREIRA	85*.***.**1-72
36.	ALCIONE PERES CARVALHO	20*.***.**6-04
37.	ALDAIR MARIA DE ARAUJO	19*.***.**1-91
38.	ALDIR SOARES FERREIRA	16*.***.**1-87
39.	ALFREDO ESCOBAR ORTUZ	17*.***.**1-91
40.	ALICE NOGUEIRA DE SOUZA	40*.***.**1-15
41.	ALMERINDO PEDRO DE LUCENA	03*.***.**8-10
42.	ALTAMIR SILVIO BANDEIRA	71*.***.**8-04
43.	ALTIVO BARBOSA CORREA	17*.***.**1-04
44.	ALTIVO CORMAN DE OLIVEIRA	17*.***.**1-15
45.	ALUIZIO SOARES DOS SANTOS	19*.***.**1-72
46.	ALZIMIRA VIEGAS DIAS	20*.***.**1-15
47.	ALZIRA FERREIRA MENDES	47*.***.**1-68
48.	ALZIRA NAMIKO OKUMOTO	10*.***.**1-68
49.	ALZIRA PAES DE SOUZA	55*.***.**1-00
50.	ALZIRA SOARES DE CARVALHO	78*.***.**8-15
51.	AMANCIO ANTERO NUNES	10*.***.**1-68
52.	AMARO ALEXANDRE DA SILVA	14*.***.**1-53
53.	AMELIA MAMORE SILVINO	22*.***.**1-53
54.	AMERÇO GONÇALVES DA SILVA	16*.***.**1-04
55.	AMERICO BRAZ FERREIRA	30*.***.**1-30
56.	AMERICO MANGINE DE BARROS	24*.***.**1-72
57.	AMILTON BARBOSA DIAS	16*.***.**1-34
58.	ANA AGOSTINHA BORGES SILVA	31*.***.**1-04
59.	ANA ALAICE ESTIGARRIBIA	20*.***.**1-91
60.	ANA ALCANTARA GOMES	06*.***.**8-85
61.	ANA ANTUNES DA SILVA	59*.***.**1-10
62.	ANACLETO BERNAL	14*.***.**1-68
63.	ANA DA CONCEIÇÃO CABRAL GONZALES	25*.***.**1-72
64.	ANA DEISE DO CANTO VIEIRA	10*.***.**1-53
65.	ANA LÚCIA FERREIRA GONÇALVES	44*.***.**1-72
66.	ANA LUIZA PORTILHO	16*.***.**1-15
67.	ANA MARIA DA SILVA	33*.***.**1-49
68.	ANA MARIA SALES DA SILVA	22*.***.**3-53
69.	ANA MARILENE DE CAMPOS	15*.***.**1-87
70.	ANA PAULA GUEDES SOEIRO	31*.***.**1-53
71.	ANA PEREIRA GOMES	74*.***.**1-49
72.	ANA REGINA DO PRADO	20*.***.**1-15
73.	ANCELMO CALONGA	83*.***.**1-68
74.	ANDREA LOPES GARCIA	29*.***.**1-15
75.	ANDREA PAZ MELGAR	00*.***.**1-93
76.	ANEDINA DEDINO GARCIA	32*.***.**1-34
77.	ANGELA FERREIRA ALVARENGA	20*.***.**1-68
78.	ANGELA SANTOS DE OLIVEIRA	71*.***.**1-59
79.	ANGELICA MARTINEZ	60*.***.**1-53

80.	ANGELICA MATTOS CAMPOS	32*.***.**1-53
81.	ANGELICA RAMANO SCHUPP	03*.***.**1-88
82.	ANGELINA PIRES TAIRA	35*.***.**1-20
83.	ANGELO COSTA RIBEIRO	06*.***.**8-40
84.	ANGELO DA FONSECA	46*.***.**9-15
85.	ANICETO PEREIRA DE MAGALHAES	16*.***.**1-00
86.	ANIZ WAQUED FILHO	18*.***.**1-59
87.	ANNA ALIENDRES INSABRALDE	20*.***.**1-04
88.	ANTENIR GEMA ROSSETTI	40*.***.**1-15
89.	ANTENOR ROCHA DA SILVA	29*.***.**1-34
90.	ANTONIA ALVES CARMONA	00*.***.**1-79
91.	ANTONIA APARECIDA DE OLIVEIRA	46*.***.**1-04
92.	ANTONIA CANTIDIO DE OLIVEIRA	24*.***.**3-53
93.	ANTONIA DELUCIA SOUZA ROMEIRO	20*.***.**1-20
94.	ANTÔNIA DE SOUZA LIMA	08*.***.**1-91
95.	ANTONIA JOANA MAGALHAES	87*.***.**1-87
96.	ANTONIA JORGE MACHADO	36*.***.**1-49
97.	ANTONIA RODRIGUES DE OLIVEIRA	28*.***.**1-68
98.	ANTONIA SABINO FERREIRA	17*.***.**1-68
99.	ANTONIA SANTANA FERREIRA	65*.***.**1-78
100.	ANTÔNIO APARECIDO DOS SANTOS	23*.***.**1-04
101.	ANTONIO BORGES DOS SANTOS	10*.***.**1-68
102.	ANTONIO BRAZ DA MOTA	25*.***.**1-91
103.	ANTONIO CARLOS GONÇALVES DA SILVA	44*.***.**1-68
104.	ANTONIO CARLOS RIBEIRO OLIVEIRA	10*.***.**1-04
105.	ANTONIO DE ALENCAR DA COSTA	07*.***.**1-68
106.	ANTONIO DE BRITO FERREIRA	19*.***.**1-82
107.	ANTONIO DOS SANTOS	44*.***.**1-72
108.	ANTONIO FERREIRA LIMA	31*.***.**1-00
109.	ANTONIO ISMAEL DE OLIVEIRA	94*.***.**8-20
110.	ANTONIO JOSE DA SILVA	45*.***.**4-87
111.	ANTONIO MALHEIROS NETO	00*.***.**1-53
112.	ANTONIO MANOEL DE LIMA	43*.***.**2-20
113.	ANTONIO MARQUES DE SOUZA	00*.***.**8-61
114.	ANTONIO NERIS DA SILVA	36*.***.**1-04
115.	ANTONIO OLIVEIRA DO NASCIMENTO	13*.***.**1-15
116.	ANTONIO PALMEIRA	16*.***.**1-30
117.	ANTONIO PEREIRA DE SOUZA	25*.***.**1-87
118.	ANTÔNIO RODRIGUES DE MENESES	16*.***.**1-30
119.	ANTONIO ROSA BILAIA	27*.***.**1-72
120.	ANTÔNIO ROSA DA SILVA	83*.***.**1-20
121.	ANTONIO SERGIO PINHEIRO	16*.***.**1-44
122.	ANTONIO SOARES ROCHA	46*.***.**1-87
123.	APARECIDA CÍCERO DE OLIVEIRA	27*.***.**1-49
124.	APARECIDA DA SILVA	44*.***.**1-15
125.	APARECIDA DE FÁTIMA SEBASTIÃO	60*.***.**1-49
126.	APARECIDA JOVINO	10*.***.**1-04
127.	APARECIDA MAARIA DOS SANTOS	27*.***.**1-15
128.	APARECIDA MARIA DE OLIVEIRA	60*.***.**1-49
129.	APARECIDA SILVEIRA MARQUES	80*.***.**1-15
130.	APARECIDO ANTONIO BERNARDES DE OLIVEIRA	13*.***.**1-25
131.	APARECIDO BOA DA SILVA	28*.***.**2-20
132.	APARECIDO DE SOUZA BRASIL	25*.***.**1-00
133.	ARACI BARBOSA CORRÊA MORLA	14*.***.**1-34
134.	ARACY DE SOUZA SALVADOR	44*.***.**9-72
135.	ARACY NUNES MOURA	32*.***.**1-34
136.	ARELIS DEL CARMEN THOMAS DE FREITAS	00*.***.**1-04
137.	ARI SESPER	10*.***.**1-49
138.	ARISTEA RIBEIRO	24*.***.**1-53
139.	ARLETE GONÇALVES DE REZENDE	17*.***.**1-20
140.	ARLETE SANTOS DE FARIAS	25*.***.**1-00
141.	ARLINDO BUENO DA SILVA	73*.***.**8-53
142.	AROLDO DIAS GARAY	20*.***.**1-72
143.	AROLDO DOS SANTOS ROMERO	36*.***.**1-20
144.	AROLDO GOMES	07*.***.**1-49
145.	ASSIS PACHECO DA SILVA	25*.***.**1-04
146.	ASSUNCIONA MEDINA	50*.***.**1-00
147.	AUGUSTO BARBOSA DE SOUZA	14*.***.**1-04
148.	AUGUSTO NERY	10*.***.**1-68
149.	AURORA MESSIAS DE ALMEIDA	06*.***.**8-07

150.	AURY DE LIMA BARBOSA	10*.***.**1-15
151.	AUTA MARIA MORAES NUNES	69*.***.**1-49
152.	BEATRIZ DA SILVA ANTUNES FOMM	25*.***.**1-72
153.	BELANISIA MARIA DA SILVA	35*.***.**1-00
154.	BENEDITA MARCOLINA DA CONCEICAO	44*.***.**1-10
155.	BENEDITA NEVES DE FIGUEIREDO ALVES	23*.***.**1-00
156.	BENEDITO CIPRIANO DOS SANTOS	17*.***.**1-91
157.	BENEDITO NORBERTO	11*.***.**1-68
158.	BENICIO ROQUE MACHADO AGUERO	69*.***.**1-78
159.	BENJAMIN JORGE FRANCO	17*.***.**1-53
160.	BERNADETE JUCELIA PEREIRA DA SILVA	60*.***.**1-20
161.	IANOR DA COSTA REZENDE	17*.***.**1-49
162.	LANCA VITORIA MUSSI MONTANHA	63*.***.**1-72
163.	Brites da Conceição Flores Lopes	07*.***.**1-49
164.	CALIXTO TOBIA	79*.***.**1-00
165.	CAMILA CALDAS DE ALMEIDA	60*.***.**3-89
166.	CANDELARIA VIEIRA PENHA	20*.***.**1-53
167.	CANDIDO APARECIDO FURTADO DE PAIVA	15*.***.**1-04
168.	CARLITO ELIAS DOS SANTOS	23*.***.**1-20
169.	CARLOS ALBERTO CORDEIRO	28*.***.**1-53
170.	CARLOS ALBERTO DOS SANTOS	42*.***.**1-82
171.	CARLOS ALBERTO FERREIRA CRUZ	20*.***.**1-49
172.	CARLOS AUGUSTO MEIRA DE BRITO	46*.***.**1-72
173.	CARLOS JOSE MARQUES SANTANA	70*.***.**1-20
174.	CARLOS LUIZ ALVES BATISTA	01*.***.**1-78
175.	CARLOS MARTIMIANO DOS SANTOS	25*.***.**1-20
176.	CARLOS ROBERTO LOPES DE SA	20*.***.**1-00
177.	CARMELITO CARDOSO	03*.***.**9-41
178.	CARMEM APARECIDA DA CUNHA	77*.***.**1-34
179.	CARMEM LUCIA PEREIRA	05*.***.**8-33
180.	CARMEN MARIA DA SILVA	40*.***.**1-00
181.	CARMINA ARGUELHO CAMPOSSANO	15*.***.**1-68
182.	CASTORINA DE OLIVEIRA	55*.***.**1-91
183.	CASTORINA VIERA DO CARMO	51*.***.**1-68
184.	CATARINA DALVA VACARI MOREIRA	40*.***.**1-97
185.	CATARINA RAMOS DA SILVA	17*.***.**1-53
186.	CECILIA CORNELLAS SANTA	28*.***.**1-68
187.	CELIA GUERREIRO DE ALMEIDA	39*.***.**1-15
188.	CELIA MISAKO IYAMA SAKAI GOMES	29*.***.**1-00
189.	CELINA FERRAZ FLORES	40*.***.**1-91
190.	CELINA LOPES CARDOSO	63*.***.**1-91
191.	CELINA MARTINS	29*.***.**1-72
192.	CELINO DOARTH JUNIOR	27*.***.**1-72
193.	CELITA DA SILVA PAIVA	18*.***.**1-00
194.	CELSON JESUS DA COSTA	36*.***.**1-53
195.	CELSON OLIVEIRA	31*.***.**1-68
196.	CEONCEIÇÃO DOS SANTOS CIELO	20*.***.**1-68
197.	CICERO FERNANDES VIEIRA	20*.***.**1-68
198.	CICERO PEREIRA DO PRADO	20*.***.**1-68
199.	CÍCERO XAVIER E ARAÚJO	10*.***.**1-34
200.	CIRLEI MARQUES DOS SANTOS	27*.***.**1-68
201.	CLARICE DA SILVA MENESES	66*.***.**1-68
202.	CLARICE VICENTE DE OLIVEIRA	32*.***.**1-53
203.	CLARINDA OLIVEIRA DE SOUZA	36*.***.**1-34
204.	CLARINDO NOVAES	03*.***.**8-79
205.	CLAUDEMAR ALVES DA SILVA	32*.***.**1-15
206.	CLAudemir Jose dos Santos	62*.***.**1-53
207.	CLAUDETTE ROBERTO DA SILVA	40*.***.**1-87
208.	CLAUDIO ESPINOSA	20*.***.**1-04
209.	CLAUDIO RODRIGUES DA SILVA	07*.***.**1-68
210.	CLEBER ROQUE GUILHEN	35*.***.**1-44
211.	CLECI SALDANHA	20*.***.**1-00
212.	CLEIDE APARECIDA CARVALHO DOS SANTOS	00*.***.**1-39
213.	CLEIDE PEREIRA DE BARROS	44*.***.**1-20
214.	CLEIDE RODRIGUES	01*.***.**1-17
215.	CLEMENTINA CENTURIAO	25*.***.**1-87
216.	CLEONICE AVELINA DA SILVA	20*.***.**1-34
217.	CLEONICE CORREA PORTILHO DOS SANTOS	55*.***.**1-00
218.	CLEONICE FERNANDES DE SOUZA	69*.***.**1-91
219.	CLEUZA APARECIDA DE OLIVEIRA	61*.***.**1-49

220.	CLEUZA AZAMBUJA AQUINO	44*.***.**1-91
221.	CLEUZA CORREIA	97*.***.**1-00
222.	CLEUZA MARIA DE SOUZA	26*.***.**1-34
223.	CLEUZA ROCA PEREZ	16*.***.**1-06
224.	CLEUZA SANCHES	63*.***.**1-49
225.	CLINEU SALVA	24*.***.**1-00
226.	CLOVIS CACULA OLIVEIRA	02*.***.**8-21
227.	CONCEIÇÃO APARECIDA DA SILVA	24*.***.**1-04
228.	CONCEIÇÃO APARECIDA DOS SANTOS COSTA	55*.***.**1-91
229.	CREMILA ALVES CABALLERO	44*.***.**1-49
230.	CREMILDA ROSA DA SILVA	23*.***.**1-04
231.	CREUSA GUIMARAES VEIGAZ	55*.***.**1-20
232.	CREUZA DE ASSIS CHARAO TAVARES	29*.***.**1-72
233.	CREUZA JOZUEL DA SILVA DOS SANTOS	33*.***.**1-04
234.	CRISTINA FERREIRA RODRIGUES	24*.***.**1-53
235.	CRISTINA OLIVEIRA LIMA	32*.***.**1-20
236.	CRISTINA RODRIGUES DOS SANTOS SOARES	58*.***.**1-72
237.	CROLINE DE OLIVEIRA	04*.***.**1-04
238.	CUSTODIO INACIO DE SOUSA	36*.***.**1-91
239.	DAIANEDA SILVA SANTOS	05*.***.**1-60
240.	DALIA HOFFMEISTER	17*.***.**1-34
241.	DALVA ALVES DE BRASIL	15*.***.**1-87
242.	DALVA MARTINS DE AZEVEDO	98*.***.**1-20
243.	DAMARCI OLIVI DA COSTA	31*.***.**1-30
244.	DAMARIS DE OLIVEIRA SOUZA	20*.***.**1-04
245.	DANIELA CABRERA	10*.***.**1-00
246.	DARCI BARBOSA	27*.***.**1-91
247.	DARCI BATISTA CALDEIRA	13*.***.**1-04
248.	DARCY OLIVEIRA CARRERI	00*.***.**8-32
249.	DARIO CABRERA	00*.***.**1-20
250.	DAUGIZA FERREIRA RAMALHO DE ARAUJO	23*.***.**1-72
251.	DEBORA NAIR FERNANDES	56*.***.**1-00
252.	DÉCIO PEREIRA MARQUES	17*.***.**1-15
253.	DELMAR RAITER	25*.***.**1-04
254.	DELVAIR SOARES CORRÊA	34*.***.**0-04
255.	DEOLINDA CONCEPCION BORDON	59*.***.**1-34
256.	DERLY CALISTO SOARES	84*.***.**1-00
257.	DEUSALINA SILVA DE OLIVEIRA	03*.***.**1-28
258.	DEUZA MARA DE SOUZA REBULLA	29*.***.**1-30
259.	DEUZA MARIA GUEDES PINHEIRO	25*.***.**1-49
260.	DEVALDIR PEREIRA DA COSTA	17*.***.**1-72
261.	DIEME GARCIA DE MENDONÇA	11*.***.**1-34
262.	DILCI ELOY DE MORAES	40*.***.**1-91
263.	DILMA RODRIGUES COIMBRA	25*.***.**1-00
264.	DIOGENES LOPES AQUINO	23*.***.**1-68
265.	DIONE CELIA GONÇALVES DA CUNHA DOS SANTOS DIAS	83*.***.**7-91
266.	DIONISIO RIBAS	14*.***.**1-72
267.	DIRCE MIRANDA	23*.***.**1-20
268.	DIVA CORREIA DA SILVA	48*.***.**1-68
269.	DIVANIZE MARQUES MURITIBA	42*.***.**4-87
270.	DIVINO ALVES DA SILVA	44*.***.**1-34
271.	DJALMA LEITE DE SOUZA	87*.***.**8-15
272.	DJANIRA VAZ STAVARENGO	44*.***.**1-00
273.	DOMINGAS CENTURIAO	15*.***.**1-06
274.	DOMINGOS PAVÃO	03*.***.**1-00
275.	DORACI GONCALVES FLORES	36*.***.**1-15
276.	DORACY LEMES DA SILVA	17*.***.**1-49
277.	DORACY RIBEIRO FERREIRA	19*.***.**1-20
278.	DORAILDE DE OLIVEIRA	57*.***.**1-72
279.	DORIVAL DAVID MACIEL	29*.***.**1-44
280.	DOROTI CANDIDO DA SILVA	20*.***.**9-53
281.	DULCE RIBEIRO REESE	10*.***.**1-04
282.	EDELZITA DOS SANTOS SILVA	01*.***.**8-01
283.	EDGAR OTAGIBO	60*.***.**1-49
284.	EDILEI ROSA DA COSTA	40*.***.**1-20
285.	EDILEUSA DA SILVA LEGAL	45*.***.**1-91
286.	EDILMA ALVES DE LIMA	37*.***.**4-20
287.	EDILMA CINTRA DE OLIVEIRA	75*.***.**1-15
288.	EDINEI CELESTINO DE ALMEIDA	60*.***.**8-53
289.	EDIVALDO TINEU	16*.***.**1-04

290.	EDNA BARRIOS LUGO	72*.***.**3-15
291.	EDNA MARIA DA COSTA OLIVEIRA	93*.***.**1-34
292.	EDNILDA FRAGA SANTOS	84*.***.**7-04
293.	EDNOLIA AMARAL DA SILVA	00*.***.**8-04
294.	EDSON CARDOSO DE SOUZA	13*.***.**1-68
295.	EDSON GOMES D SILVA	20*.***.**1-04
296.	EDSON MARQUES FERREIRA	20*.***.**1-49
297.	EDSON RAGALZI DA SILVA	31*.***.**1-68
298.	EDSON ROMEU CANDIDO ANDRADE	31*.***.**1-53
299.	EDSON ZARATZ PINTO	04*.***.**1-91
300.	ELAINE IARA FARIA BARROS	35*.***.**1-49
301.	ELEADY VICENTE	27*.***.**1-04
302.	ELENA NARCISIO DE ALMEIDA	17*.***.**1-68
303.	ELEONOURA SORRILHA NANTES	66*.***.**1-72
304.	ELIANA SOMÕES BRITO	25*.***.**1-72
305.	ELIANE DA GLORIA RIBEIRO LIMA	40*.***.**1-53
306.	ELIANE MARQUES MACIEL	89*.***.**1-15
307.	ELIANE SOCORRO DA COSTA	32*.***.**1-53
308.	ELIAS ATALA MOURAO	43*.***.**6-20
309.	ELIAS SONCHINI PRIMO	16*.***.**1-00
310.	ELIDA DE ASSIS	42*.***.**1-91
311.	ELIETE VICENTE FERREIRA	40*.***.**1-04
312.	ELIZABETE AMARO BARRETO	84*.***.**1-87
313.	ELIZABETH DA SILVA	04*.***.**8-50
314.	ELIZABETH FERREIRA PEREIRA	11*.***.**1-06
315.	ELIZABETH FRANÇA DE MORAES	10*.***.**1-34
316.	ELIZABETH GONÇALVES	40*.***.**1-34
317.	ELIZABETH MARIA DOS SANTOS ARISTIMUNHO	17*.***.**1-04
318.	ELIZABETH SOARES MAGALHAES	63*.***.**1-78
319.	ELIZA DE OLIVEIRA DAMASCENO	32*.***.**1-49
320.	ELPIDIA MORAIS DE LIMA	16*.***.**1-20
321.	ELSON DE OLIVEIRA MARTINS	14*.***.**1-34
322.	ELZA DE OLIVEIRA CORDEIRO	50*.***.**1-00
323.	ELZA FIALHO MAGALHAES	43*.***.**1-72
324.	ELZA GOMES MALAQUIAS	47*.***.**1-72
325.	ELZA GONCALVES DE MIRANDA	35*.***.**1-34
326.	ELZA HELENO PEREIRA	63*.***.**1-20
327.	ELZA ISABEL AGUEIRO	32*.***.**1-00
328.	ELZA MARIA DE SOUZA	60*.***.**1-53
329.	ELZA MARIA DE SOUZA	10*.***.**1-00
330.	ELZA PEREIRA DA CRUZ	36*.***.**1-00
331.	ELZO PEREIRA DOS SANTOS	23*.***.**1-53
332.	EMANUELI ALVES DOS SANTOS	10*.***.**9-63
333.	ENEAS NUNES DE SOUZA	09*.***.**1-91
334.	ENILDA ALVES DE OLIVEIRA	44*.***.**1-72
335.	ENILDA GONCALVES MEDINA	16*.***.**1-49
336.	ENILDA RODRIGUES DE CAMPOS	08*.***.**8-57
337.	ENIO ALVES GOMES	23*.***.**1-49
338.	ENIO MIRANDA E CUNHA	29*.***.**1-53
339.	ENIR SANTOS DA SILVA	14*.***.**1-04
340.	ERCILIA DOMINGUES	35*.***.**1-68
341.	ERCILIA VALERIANA DA SILVA	51*.***.**1-72
342.	ERCILIO MAIDANA	32*.***.**1-53
343.	ERICA DE OLIVEIRA	65*.***.**1-72
344.	ERIVALDO BATISTA DOS SANTOS	24*.***.**8-03
345.	ERIX PENTEADO	63*.***.**8-68
346.	ERNANDI RODRIGUES CORREA	57*.***.**1-00
347.	ERNESTO DE SOUZA	17*.***.**1-87
348.	ERNESTO PADILLA DE RIBEIRO	60*.***.**7-34
349.	EROTILDE ARCANJO DE DEUS	20*.***.**1-00
350.	ESMERALDO EVES	80*.***.**1-49
351.	ESTANILADA GARCIA SANCHES	39*.***.**1-87
352.	ESTERLINA ARAUJO DEDE	44*.***.**1-49
353.	ESTEVAO ANTONIO DA SILVA	17*.***.**1-49
354.	ESTEVINA MARCOS PEREIRA	36*.***.**1-04
355.	ESTIFANIA MARGARIDA ESPIRITO DOS SANTOS	34*.***.**0-82
356.	EUCLAIR BENITES DE MOURA HIGA	20*.***.**1-87
357.	EUFRASIA PRIETO	55*.***.**1-91
358.	EUGENIO CAMARGO LEMES	20*.***.**1-15
359.	EUNICE MARIA SILVA LIMA	36*.***.**1-04

360.	EURIDES CAVALCANTE VILA NOVA	48*.***.**1-15
361.	EVA DA ROSA MUNHOZ	58*.***.**1-49
362.	EVA EROAN REIS DA SILVA	01*.***.**1-52
363.	EVA GARCIA CAMPOS	28*.***.**1-68
364.	EVAIR COSTA GARCIA	28*.***.**1-53
365.	EVALDO GOMES DA SILVA	15*.***.**1-63
366.	EVANIL RODRIGUES DE LIMA	10*.***.**1-15
367.	EVANIR ALVES PERSI	33*.***.**1-87
368.	EVANIR RODRIGUES DA SILVA	24*.***.**1-68
369.	EVA RODRIGUES DE SOUZA MICHELS	76*.***.**1-87
370.	EVA SIQUEIRA DE SOUZA	36*.***.**1-20
371.	EZADIR ROSA DA CUNHA	38*.***.**1-97
372.	EZEQUIAS ALVES DA SILVA	50*.***.**1-49
373.	FATIMA LUCIA ZACARIAS MEDEIROS	36*.***.**1-30
374.	FATIMA REGINA NUNES DA SILVA	29*.***.**1-87
375.	FÁTIMA RODRIGUES DIAS	45*.***.**1-00
376.	FELICIA FERREIRA DOS SANTOS	61*.***.**1-34
377.	FELICIANO ORTIZ	10*.***.**1-72
378.	FELICITO FILARTE FERNANDES	44*.***.**1-87
379.	FELIS JARA	07*.***.**1-91
380.	FERNANDO CESAR DA SILVA MARECO	39*.***.**1-25
381.	FERNANDO JORGE CORREA DA SILVA	20*.***.**1-97
382.	FILIPE WOITSCHACH LIMA	02*.***.**1-50
383.	FLORIANO ALVES DE ANDRADE	04*.***.**1-72
384.	FLORIMAR MARIA DA SILVA NUNES	16*.***.**1-15
385.	FLORIPEDES FATIMA DA CRUZ DE	36*.***.**1-20
386.	FRANCISCA CARDOSO	25*.***.**1-04
387.	FRANCISCA MERLOTTI	14*.***.**1-15
388.	FRANCISCA PEREIRA DA SILVA DEVES	23*.***.**1-68
389.	FRANCISCO DE ANDRADE	06*.***.**9-87
390.	FRANCISCO GARCIA PIRES	07*.***.**1-34
391.	FRANCISCO PEREIRA DOS SANTOS FILHO	15*.***.**1-97
392.	FRANCISCO SOARES DA SILVA	03*.***.**8-44
393.	FRANCISCO VERISSIMO LUIZ	17*.***.**9-68
394.	GENI DE FREITAS JUSSILINO	49*.***.**1-87
395.	GENTIL ALVES DE FREITAS	18*.***.**1-72
396.	GERACINO VIEIRA DA SILVA	51*.***.**1-68
397.	GERALDA ARAUJO MEZA	32*.***.**1-53
398.	GERALDO PEREIRA DA SILVA	60*.***.**1-49
399.	GERSON BAENA CASTILLO	30*.***.**9-00
400.	GERSON MENDES MERA	10*.***.**1-91
401.	GERSON RAIMUNDO DA SILVA	29*.***.**1-97
402.	GILBERTO AMORIM PIMENTA	19*.***.**1-53
403.	GILBERTO DE OLIVEIRA ARRAES	56*.***.**1-20
404.	GILBERTO SANTOS CAVALCANTI	32*.***.**1-34
405.	GILDA DE SOUZA MACHADO	56*.***.**1-91
406.	GILDA LOPES FREMIOT	63*.***.**1-87
407.	GILMAR MARTINS CARVALHO	48*.***.**1-68
408.	GIOMAR ADELA BOADA CARRILLO	71*.***.**2-89
409.	GIOVANE RAMIRES DOS SANTOS	03*.***.**8-23
410.	GIRNEY CARDEAL NOGUEIRA	27*.***.**1-25
411.	GLAUCIA BRITO RODRIGUES	32*.***.**1-00
412.	GONCALVES DOS SANTOS MORAES	20*.***.**1-04
413.	GRACIELA CARDOSO GONZALES LEITE	22*.***.**1-10
414.	GUILHERME DE CARBAJAL	50*.***.**1-97
415.	GUILHERME OLASSAR RAMIRES	16*.***.**1-34
416.	GUNHTER HERZOG	32*.***.**9-49
417.	HELENA ANDRADE JORDAN	61*.***.**1-00
418.	HELENA BARRIOS DUARTE DE OLIVEIRA	27*.***.**1-72
419.	HELENA MARIA BELMONT	00*.***.**8-10
420.	HELENA MARTINS PAES	23*.***.**1-68
421.	HELENA PEDRO	04*.***.**8-46
422.	HELIA DE JESUS GOMES	31*.***.**1-06
423.	HELIO DA SILVA SULÉ	26*.***.**8-72
424.	HELMA ESPERIDIANA BRASILEIRO	94*.***.**1-72
425.	HÉLVIO ANTONIO TAMERÃO PAES	79*.***.**1-49
426.	HENRIQUE APARECIDO XIMENES	29*.***.**1-15
427.	HENRIQUE DO CARMO RODRIGUES	55*.***.**1-87
428.	HERMENEGILDO CENTURION	20*.***.**1-34
429.	HIANE APARECIDA CATHCART	32*.***.**1-00

430.	HILDA FRANÇA VIANNA	16*.***.**1-91
431.	HORARIO FERNANDES PALMA FILHO	10*.***.**1-87
432.	HUGO JORGE BONFIM	14*.***.**1-34
433.	HUMBERTO JOSE MEDINA HERRERA	71*.***.**2-03
434.	IDALBERI NOVAES DA SILVA	36*.***.**1-72
435.	IDALINA PEREIRA DA MOTTA	11*.***.**1-55
436.	IDALINA RODRIGUES	33*.***.**1-15
437.	IDELMA DALA NORA	29*.***.**9-04
438.	IEDA FRANCO RIBEIRO	10*.***.**1-72
439.	ILDA MATEUS	03*.***.**8-09
440.	ILDA RIBEIRO	16*.***.**1-49
441.	ILDETO DA FONSECA SANCHES	25*.***.**1-53
442.	ILECYR SHERLY ROSA FERNANDES GARCIA	56*.***.**1-25
443.	INEZ FARIAS	87*.***.**1-20
444.	INILDA DE FATIMA DE OLIVEIRA DA SILVA	23*.***.**1-91
445.	IONE GERONCIA DE MIRANDA	14*.***.**1-87
446.	IONE MARQUES SERRANO	44*.***.**1-53
447.	IOVIDES DE OLIVEIRA ALVES	46*.***.**1-87
448.	IRACI PINTO ALMEIDA	70*.***.**8-53
449.	IRACI SOUZA MELO GARCIA	38*.***.**1-68
450.	IRAILDA BONFIM FIGUEIRA	39*.***.**1-15
451.	IRANI DOS SANTOS	79*.***.**7-04
452.	IRENE BRAGA DE SOUZA	99*.***.**1-87
453.	IRENE DA SILVA MELO	31*.***.**1-72
454.	IRENICE TOMÉ TEIXEIRA	22*.***.**1-04
455.	IRLEI CLENIR BATISTA NOGUEIRA	97*.***.**1-87
456.	IRONILDA FERREIRA DO PRADO ALMEIDA	32*.***.**1-15
457.	ISABEL CAROLINA IBRAHIM ALVES	08*.***.**1-17
458.	ISABEL CRISTINA CARVALHO	00*.***.**1-80
459.	ISABEL ERNY RIVERO DA SILVA	32*.***.**1-00
460.	ITA LUCIA ASSIS HENRIQUE	48*.***.**1-72
461.	IVA GAMARRA	56*.***.**1-20
462.	IVANIA CAMARGO DOS SANTOS	23*.***.**1-91
463.	IVANILDE OLIVEIRA LUDGERO	58*.***.**1-34
464.	IVANILDE RIBEIRO PASSOS	09*.***.**2-68
465.	IVANILDO MARQUES MACHADO DOS SANTOS	46*.***.**7-53
466.	IVANIR APARECIDA DE SOUZA	28*.***.**1-72
467.	IVANIR RODRIGUES DA SILVA	78*.***.**1-04
468.	IVANOR CAMARGO DE LIMA	85*.***.**1-68
469.	IVETE SOARES FIGUEIREDO	27*.***.**1-34
470.	IVONE DA PONTE	14*.***.**1-72
471.	IVONE DE OLIVEIRA MARQUES	17*.***.**1-34
472.	IVONILDA COSMO DE SOUZA	15*.***.**3-49
473.	IVONILDE COSTA DAMACENO	17*.***.**1-20
474.	IVONI LOURDES VENTURINI	30*.***.**0-87
475.	IZABEL MARTINEZ	51*.***.**1-04
476.	IZALTINO CRISTO DA SILVA	10*.***.**1-68
477.	IZAULINO DE SOUZA LIMA	05*.***.**1-53
478.	IZAURA PEREIRA DE MELLO RODRIGUES	78*.***.**1-68
479.	IZOLINA FAUSTINA DE OLIVEIRA	20*.***.**1-53
480.	IZOLINA GONÇALVES	60*.***.**1-49
481.	JACIRA DIAS DE QUEIROZ	60*.***.**1-91
482.	JAIME DE SOUSA BENITES	28*.***.**1-15
483.	JAKYS RUBENS VIEIRA	12*.***.**2-72
484.	JANDIRA GOMES DA SILVA	68*.***.**8-20
485.	JANDIRA TOLON DE CAMARGO	39*.***.**1-59
486.	JANUARIO RODRIGUES	01*.***.**8-79
487.	JERONIMO MOURA DE RESENDE	23*.***.**1-53
488.	JESUINA SANTOS DE BRITO	37*.***.**1-15
489.	'JOANA D'ARC DE ALMEIDA '	49*.***.**1-34
490.	JOANA FERREIRA MOTA	15*.***.**1-91
491.	JOANA GOMEZ	15*.***.**1-49
492.	JOANA MARIA DA CONCEIÇÃO DE SOUZA	36*.***.**1-91
493.	JOANA MARIA GOMES DUARTE	63*.***.**1-91
494.	JOÃO ADÃO DA CRUZ	29*.***.**1-72
495.	JOÃO BATISTA	13*.***.**1-78
496.	JOÃO BOSCO MENDONÇA	32*.***.**1-87
497.	JOAO CANDIDO PEREIRA	36*.***.**1-68
498.	JOAO CARLOS FRANCA	49*.***.**6-49
499.	JOÃO EUZEBIO ALVES	91*.***.**8-20

500.	JOAO FAUSTINO PINTO NETO	18*.***.**1-68
501.	JOÃO FELIX DA SILVA	20*.***.**1-04
502.	JOÃO FERREIRA DA SILVA FILHO	17*.***.**1-91
503.	JOÃO FRANCISCO GOMES SENA	25*.***.**1-00
504.	JOAO FRANCO NERI	29*.***.**1-44
505.	JOÃO RODRIGUES DE OLIVEIRA	17*.***.**1-49
506.	JOAO VICENTE OLIVEIRA	27*.***.**1-49
507.	JOÃO VIEIRA FILHO	50*.***.**1-63
508.	JOAQUIM HELVIO VIEIRA	05*.***.**9-87
509.	JOCELIA TALLEVI DEVILO	36*.***.**1-06
510.	JOEL ARANDA	17*.***.**1-04
511.	JOEL GARCIA DE AVILA	19*.***.**1-49
512.	JOENIL GONÇALO DA SILVA	46*.***.**1-68
513.	JOICE OLIVEIRA DA SILVA	17*.***.**1-15
514.	JOMAR ALFONSO BRITTS	17*.***.**1-00
515.	JORGE ATAIDE DE SOUZA	28*.***.**1-91
516.	JORGE DOS SANTOS BURNIER	18*.***.**0-53
517.	JORGE FERREIRA BRANDÃO	28*.***.**1-53
518.	JORGE MITSUO MAEDA	16*.***.**1-00
519.	JOSE ADJALBA NUNES DA SILVA	10*.***.**1-49
520.	JOSE AMANCIO DE SOUZA	78*.***.**7-20
521.	JOSÉ ANSELMO DE SOUZA	17*.***.**1-15
522.	JOSE ANTONIO BALLE	01*.***.**8-62
523.	JOSE BENICIO MACEDO	62*.***.**8-72
524.	JOSÉ CARLOS BENTO	19*.***.**1-00
525.	JOSE CARLOS GOMES VILLALBA	27*.***.**9-87
526.	JOSE CELSO RODRIGUES	07*.***.**1-15
527.	JOSÉ DIAS DA SILVA	00*.***.**1-05
528.	JOSÉ DOMINGOS	29*.***.**1-53
529.	JOSÉ DOS SANTOS ALMEIDA	17*.***.**1-53
530.	JOSEFA JACINTO DE FREITAS	01*.***.**1-14
531.	JOSEFA MARIA DIAS	62*.***.**5-72
532.	JOSEFA NOGUEIRA	31*.***.**1-68
533.	JOSÉ FELICIANO	10*.***.**1-00
534.	JOSE FRANCISCO BRUNET	15*.***.**1-68
535.	JOSE GILBERTO DA SILVA	27*.***.**1-04
536.	JOSE GOMES DOS SANTOS NETO	17*.***.**1-20
537.	JOSÉ IDALINO MARTINS	23*.***.**1-87
538.	JOSE IZIDIO DE SANTANA	00*.***.**8-94
539.	JOSE JESUS DA SILVA	03*.***.**1-91
540.	JOSE LEITE DA SILVA SOBRINHO	15*.***.**1-34
541.	JOSELIA BARBOSA DE LIMA	76*.***.**7-49
542.	JOSELIA LIMA DO NASCIMENTO	08*.***.**8-50
543.	JOSE LINO SEGA	29*.***.**2-53
544.	JOSELITO MATIAS SANTOS	52*.***.**4-68
545.	JOSE LUIZ YULE	18*.***.**1-34
546.	JOSE MARCIO GONCALVES	29*.***.**1-87
547.	JOSE MARCOS SILVA	47*.***.**7-00
548.	JOSE MARIA SOARES	08*.***.**3-53
549.	JOSÉ MENEZES SOBRINHO	07*.***.**1-25
550.	JOSÉ MILTON GONÇALVES DA CRUZ	53*.***.**7-97
551.	JOSE MOREIRA VILELA	27*.***.**1-34
552.	JOSÉ PAULINO DA SILVA	20*.***.**1-49
553.	JOSE PAULO FILHO	03*.***.**8-52
554.	JOSE PEREIRA FILHO	16*.***.**1-72
555.	JOSE PIERES MASSARIOL	04*.***.**0-00
556.	JOSE RAFAEL PEREIRA	06*.***.**1-97
557.	JOSE RAINCHE	00*.***.**1-87
558.	JOSÉ RIBAMAR DE SOUZA	63*.***.**8-06
559.	JOSE ROBERTO DA SILVA	85*.***.**1-34
560.	JOSE ROCHA	10*.***.**1-15
561.	JOSE RODRIGUES MARTINS	68*.***.**8-34
562.	JOSE XAVIER DE ALMEIDA	05*.***.**8-08
563.	JOSÉ XISTO DO COUTO	14*.***.**1-04
564.	JOSUE BATISTA DOS SANTOS	07*.***.**1-68
565.	JOVELINA AJALA NETO	35*.***.**1-00
566.	JOVINO DE OLIVEIRA NOGUEIRA	51*.***.**1-04
567.	JUDITE FERNANDES DE SANTANA	02*.***.**1-33
568.	JULIA AMORE RODRIGUES	16*.***.**1-87
569.	JULIA MARIA FIORAVANTE VALDEZ	29*.***.**1-72

570.	JULIANA CANDELÁRIA RIBEIRO	20*.***.**1-87
571.	JULIA PITNOSSO	58*.***.**9-53
572.	JÚLIO CAVALHEIRO PERALTA	65*.***.**1-59
573.	JULIO CÉZAR RODRIGUES ROSALINO	23*.***.**1-15
574.	JURACI CASSEMIRO JUSTINO	37*.***.**1-20
575.	JURACI DA SILVA THOMAZ	50*.***.**1-00
576.	JURALICE DA COSTA MARQUES	28*.***.**1-15
577.	JURANDI LUIZ CORREA	18*.***.**1-15
578.	JURANDIR ESTIVAL RODRIGUES	25*.***.**1-49
579.	JURANDIR FESTI FILHO	17*.***.**1-82
580.	JUSSARA CORRÊA DA COSTA	92*.***.**1-15
581.	JUSTO XAVIER	97*.***.**8-15
582.	KATIA APARECIDA DE SOUZA BORGES	25*.***.**1-49
583.	KATIA DIVINA LEITE DE MORAES	29*.***.**1-68
584.	LAIDE MAGRO	90*.***.**8-00
585.	LAIS DA CONCEIÇÃO MOLAS GALLIANO	85*.***.**8-10
586.	LAUDELINO DE ARRUDA	36*.***.**1-53
587.	LAURA FELIX DA SILVA	51*.***.**1-87
588.	LAURA RODRIGUES DA CRUZ	03*.***.**1-25
589.	LAURINDA JUSTINO DOS SANTOS	35*.***.**1-49
590.	LAURINDA LINDAURA DE OLIVEIRA BRAGA	30*.***.**1-15
591.	LAURINDO DE CARVALHO BORGES	33*.***.**1-91
592.	LAZARA ROSA DA COSTA	10*.***.**1-34
593.	LECIR NEGRAO DE OLIVEIRA	29*.***.**1-49
594.	LEIDE INACIA DE SOUZA LUCAS	28*.***.**1-91
595.	LEIDE PEREIRA DE FIGUEIREDO	17*.***.**1-53
596.	LEILA DE GÓIS	17*.***.**1-82
597.	LENICE CUNHA GOMES	03*.***.**8-95
598.	LENICE FERNANDES PAIVA	16*.***.**1-20
599.	LENI RIBAS TRINDADE	14*.***.**1-87
600.	LENIR INACIA PRADO	66*.***.**1-49
601.	LEONICE GUILLEN HURTADO	36*.***.**9-91
602.	LEONIDAS GOMES DE CARVALHO	79*.***.**8-04
603.	LEONIE ALVES DA SILVA	25*.***.**1-20
604.	LEONI GREGORIO DO NASCIMENTO	32*.***.**1-15
605.	LEONILDA GRACIANO	23*.***.**1-34
606.	LEONILDO NUNES FERREIRA	17*.***.**1-20
607.	LEONIR GOMES DE AZEVEDO	13*.***.**1-00
608.	LEOPOLDO DE VARGAS	28*.***.**1-34
609.	LETI ELIAS PINHEIRO	16*.***.**1-68
610.	LIAMARA TOPAZIO RIBEIRO	39*.***.**0-15
611.	LÍDIA GONÇALVES	69*.***.**1-72
612.	LÍDIA ROSA HEYN	70*.***.**1-10
613.	LIDIA TIEKO HOSOI	08*.***.**8-25
614.	LINDALVA RODRIGUES DOS SANTOS	04*.***.**1-14
615.	LINDAURA BORGES DA SILVA SOUZA	82*.***.**1-20
616.	LINDENALVA JOAQUIM DORIGON	17*.***.**1-20
617.	LOIDE CAMARGO MURBACH	42*.***.**1-34
618.	LORETA CENTURIÃO	29*.***.**1-15
619.	LOUDERS NUNES	77*.***.**1-68
620.	LOURDES FRANCO LOPES	60*.***.**1-15
621.	LUCAS SANTANA BERGAMINI	08*.***.**1-03
622.	LUCIA ALMEIDA DE CASTRO	90*.***.**1-04
623.	LUCIA APARECIDA PAULA DIAS	33*.***.**1-68
624.	LUCIA HELENA JAVARY BAREM	30*.***.**1-49
625.	LUCIA QUINTANA	60*.***.**1-91
626.	LUCIENE MOLINA RIBEIRO	36*.***.**1-34
627.	LUCI JOSE MEDEIROS DA SILVA	17*.***.**1-00
628.	LUCIMAR MASCOLO BERNARDO	28*.***.**1-87
629.	LUCIO MEDEIROS RODRIGUES	25*.***.**1-68
630.	LUCY DA FONSECA MARQUES	70*.***.**7-04
631.	LUIS ALFREDO VENANCIO	25*.***.**9-15
632.	LUIS FELIPE DA SILVA ANTUNES	23*.***.**0-20
633.	LUIS FERNANDO FERNANDES	12*.***.**8-63
634.	'LUIS NUNES D'AVILA'	35*.***.**1-20
635.	LUIS PEREIRA SOBRINHO	51*.***.**7-15
636.	LUIZA DE FARIAS TALAVEIRA	16*.***.**1-91
637.	LUIZ ANTONIO JOVINO	28*.***.**1-68
638.	LUIZ ANTONIO MONTEIRO DE ARRUDA	50*.***.**9-49
639.	LUIZ AUGUSTO ALVES DE OLIVEIRA	18*.***.**1-15

640.	LUIZ CARLOS DE FREITAS	02*.***.**1-34
641.	LUIZ CARLOS FELIX	13*.***.**1-00
642.	LUIZ COSTA DE SOUZA	15*.***.**1-87
643.	LUIZ MAURO SILVA ARRUDA	17*.***.**1-59
644.	LUNIZ AUGUSTO OLIVEIRA	77*.***.**8-20
645.	LUZIA FRANCISCO VILELA	00*.***.**6-40
646.	LUZINETE DOS SANTOS RODRIGUES	14*.***.**1-53
647.	MADALENA PEREIRA SOARES	30*.***.**0-34
648.	MADALENAZANATA DE FREITAS	32*.***.**1-68
649.	MAFALDA FATIMA CAMPOS ARGUELHO	16*.***.**1-91
650.	MANOELA CÉSPEDES MONTEIRO	36*.***.**1-68
651.	MANOEL DIAS DA SILVA	08*.***.**1-15
652.	MANOEL JOSÉ ATANASIO DA SILVA	19*.***.**1-91
653.	MARA LÚCIA MACIEL	29*.***.**1-04
654.	MARCELO DELMONDES GOES	33*.***.**1-00
655.	MARCIA CORONEL	32*.***.**1-00
656.	MARCIA GOMES DA SILVA	32*.***.**1-68
657.	MARCIA HELENA SAINZ	27*.***.**1-00
658.	MARCIO JUSTINO MARCOS	18*.***.**1-68
659.	MARCO ANTONIO CAMACHO	32*.***.**1-72
660.	MARCO ANTONIO PICAÇO LOPES	40*.***.**1-25
661.	MARCO CESAR TOME	53*.***.**7-15
662.	MARCOS ANTONIO PAES RODRIGUES	29*.***.**1-72
663.	MARCOS MARIN BENIGNO	27*.***.**1-72
664.	MARGARETE DOS SANTOS PEREIRA DA SILVA	19*.***.**1-04
665.	MARGARIDA APARECIDA DE SANTANA	40*.***.**1-04
666.	MARGARIDA MARIANO DE DEUS	12*.***.**1-00
667.	MARGARIDA PEREIRA DE SOUZA	69*.***.**1-68
668.	MARGARIDA SORAIA GARRIDO DUARTE	34*.***.**1-20
669.	MARIA ABADIA DINIZ	10*.***.**1-00
670.	MARIA AGOSTINHA MARQUES DE SOUZA	61*.***.**7-15
671.	MARIA ALVES PEREIRA	30*.***.**1-49
672.	MARIA AMELIA ALEGRE ANDRADE	20*.***.**1-04
673.	MARIA APARECIDA CANDIDA DA CUNHA	36*.***.**1-04
674.	MARIA APARECIDA DA SILVA	25*.***.**1-68
675.	MARIA APARECIDA DA SILVA	96*.***.**1-53
676.	MARIA APARECIDA DA SILVA DA SILVA DE BRITO	44*.***.**1-49
677.	MARIA APARECIDA DA SILVA SECUNDES	40*.***.**1-00
678.	MARIA APARECIDA DE CAMPOS ROQUE	20*.***.**1-49
679.	MARIA APARECIDA DE MELO	74*.***.**9-04
680.	MARIA APARECIDA LEMES DINIZ	16*.***.**1-06
681.	MARIA APARECIDA NUNES	36*.***.**1-53
682.	MARIA APARECIDA RIBEIRO	01*.***.**8-62
683.	MARIA APARECIDA SILVA	43*.***.**1-91
684.	MARIA APARECIDA DE CARVALHO XAVIER	78*.***.**1-04
685.	MARIA AUXILIADORA BONFIM ALONSO	23*.***.**1-49
686.	MARIA AUXILIADORA BRAZ DE OLIVEIRA	10*.***.**1-34
687.	MARIA AUXILIADORA CAETANO DOS SANTOS	20*.***.**1-00
688.	MARIA AUXILIADORA CANETE	24*.***.**1-91
689.	MARIA BENETIDA DA SILVA RABELO	65*.***.**1-53
690.	MARIA BOMFIN DO SANTOS	47*.***.**1-00
691.	MARIA CELESTINA DE SANTANA	52*.***.**1-72
692.	MARIA CIPRIANA TORRÊS	01*.***.**1-00
693.	MARIA CLOTILDE LOPES SOUTO	54*.***.**1-44
694.	MARIA CONCEIÇÃO SANTOS CRUZ	23*.***.**1-49
695.	MARIA CREUZA GOMES DE SÁ	25*.***.**4-91
696.	MARIA CRISTINA BUENO DA SILVA NOVAGA	05*.***.**8-50
697.	MARIA CRISTINA DA SILVA	58*.***.**8-34
698.	MARIA CRISTINA DA SILVA	24*.***.**1-91
699.	MARIA DA CONCEIÇÃO MONTEIRO DE SOUZA	18*.***.**2-15
700.	MARIA DA CONSOLAÇÃO SANTIAGO ROCHA	07*.***.**3-49
701.	MARIA DA PAZ GOMES	18*.***.**1-91
702.	MARIA DAS GRAÇAS CORREA	53*.***.**8-72
703.	MARIA DAS GRAÇAS FERREIRA	33*.***.**1-04
704.	MARIA DAS GRACAS NEVES BOMFIM	46*.***.**1-87
705.	MARIA DAS GRACAS TAVARES	94*.***.**8-00
706.	MARIA DA SILVA	27*.***.**1-34
707.	MARIA DAS NEVES FRANÇA NOGUEIRA	60*.***.**1-25
708.	MARIA DE FATIMA ATANAGILDO GONÇALVES	40*.***.**1-72
709.	MARIA DE FATIMA CANDIDO DE OLIVEIRA	40*.***.**1-91

710.	MARIA DE FÁTIMA CIRILO DA SILVA	55*.***.**0-72
711.	MARIA DE FATIMA DO ROSARIO DE SOUZA	48*.***.**1-04
712.	MARIA DE FATIMA SILVA	33*.***.**1-00
713.	MARIA DE FATIMA SOUSA ARAKAKI	16*.***.**3-06
714.	MARIA DE FÁTIMA VIEIRA ANDRADE	10*.***.**1-72
715.	MARIA DE LOURDES ALVES RIBEIRO	24*.***.**1-34
716.	MARIA DE LOURDES DOMINGUES	20*.***.**1-53
717.	MARIA DE LOURDES DO NASCIMENTO	16*.***.**8-86
718.	MARIA DE LOURDES ORNELAS CRUZ	35*.***.**1-87
719.	MARIA DE LOURDES SILVA	28*.***.**1-15
720.	MARIA DE LOURDES SILVA MENDES	16*.***.**1-34
721.	MARIA DE LURDES DE JESUS CAVALCANTI	50*.***.**7-53
722.	MARIA DE SOUZA LIMA	02*.***.**8-80
723.	MARIA DIANA FERREIRA	19*.***.**3-49
724.	MARIA DO CARMO ANDRADE MARTINS	25*.***.**1-68
725.	MARIA DO CARMO DA ANUNCIACAO	27*.***.**1-20
726.	MARIA DO CARMO DE MELO DINIZ	17*.***.**1-00
727.	MARIA DO CARMO LEAL BATISTA	10*.***.**1-87
728.	MARIA DO CARMO LOPES	30*.***.**1-34
729.	MARIA DOLORES MARIANO BENEDITO	56*.***.**1-91
730.	MARIA DOMINGA BARBOSA	17*.***.**1-91
731.	MARIA DOMINGA NUNES PEREIRA	23*.***.**1-20
732.	MARIA DO SOCORRO DA PAZ	29*.***.**1-15
733.	MARIA DO SOCORRO DE BRITO VILELA	25*.***.**1-34
734.	MARIA ELENA ALIENDRES	10*.***.**1-49
735.	MARIA ELZA ORTUNEZ	71*.***.**1-56
736.	MARIA EUNICE MARTINS	09*.***.**8-89
737.	MARIA FATIMA CORREA DE OLIVEIRA	23*.***.**1-68
738.	MARIA FATIMA DE SOUZA	93*.***.**1-20
739.	MARIA FATIMA SOUZA MORAES	22*.***.**1-00
740.	MARIA FERREIRA GAMA	61*.***.**1-20
741.	MARIA HELENA AJALABARBOSA	20*.***.**1-49
742.	MARIA HELENA DIAS COSTA PEREDO	82*.***.**1-91
743.	MARIA HELENA FERREIRA PEREIRA RAIMUNDO	28*.***.**1-87
744.	MARIA HELENA GARCIA	10*.***.**1-68
745.	MARIA HELENA GOMES	46*.***.**9-15
746.	MARIA HELENA LOPES BAUNGARTEN	50*.***.**1-00
747.	MARIA HELENA QUEIROZ	29*.***.**1-49
748.	MARIA HELENA SANTANA	63*.***.**9-20
749.	MARIA IZABEL BENITES	25*.***.**1-59
750.	MARIA JOANA CAMILO DE SOUZA	45*.***.**1-63
751.	MARIA JOSE DA SILVA	48*.***.**1-00
752.	MARIA JOSE DE MELO	25*.***.**1-00
753.	MARIA JOSE FIGUEIREDO DA SILVA	18*.***.**1-59
754.	MARIA JOSE MENDES DA SILVA	25*.***.**1-10
755.	MARIA JUSSARA PARRELA	59*.***.**1-91
756.	MARIA LEONOR VOLPINI	69*.***.**1-15
757.	MARIA LOURDES CANO DE ARANDA	73*.***.**1-06
758.	MARIA LOURDES DAS NOVAS	44*.***.**1-72
759.	MARIA LUCIA BACH DOS SANTOS	21*.***.**0-20
760.	MARIA LUIZA DA CRUZ MILAN	16*.***.**8-52
761.	MARIA MADALENA RIBEIRO	17*.***.**1-87
762.	MARIANA PEREIRA DOS SANTOS	22*.***.**1-04
763.	MARIA NEDE DA COSTA ROCHA	40*.***.**1-68
764.	MARIA NILDA SA DILVA FRANHAN	06*.***.**8-40
765.	MARIANO NUNES PEREIRA	13*.***.**1-91
766.	MARIA NUNES	51*.***.**1-72
767.	MARIA RAMONA AGUILERA	32*.***.**1-34
768.	MARIA REGINA CAMPOS SILVA	35*.***.**1-20
769.	MARIA RITA DE JESUS	25*.***.**1-04
770.	MARIA RITA DE JESUS OLIVEIRA AMARAL	63*.***.**1-20
771.	MARIA RITA DOS SANTOS	33*.***.**1-04
772.	MARIA RODRIGUES	17*.***.**1-00
773.	MARIA RODRIGUES DA SILVA	63*.***.**1-20
774.	MARIA ROSA NUNES	80*.***.**1-87
775.	MARIA ROSELENE BRAGA DOS SANTOS	03*.***.**8-88
776.	MARIA SABINA NANTES	51*.***.**1-72
777.	MARIA SILVA DE SOUZA	25*.***.**1-00
778.	MARIA SIMÕES ROSSI	39*.***.**1-00
779.	MARIA SOARES DE CARVALHO	78*.***.**8-68

780.	MARIA SONIA FRANCO DA COSTA	39*.***.**1-68
781.	MARIA SOUZA DE CAMPOS	25*.***.**1-53
782.	MARIA SUELI PEREIRA	52*.***.**1-72
783.	MARIA SUZANA BRAGA AQUINO	61*.***.**1-72
784.	MARIA TEREZA PERALTA	07*.***.**1-87
785.	MARIA TEREZINHA DOS PASSOS	52*.***.**1-34
786.	MARIA TIBURÇO	22*.***.**1-53
787.	MARIA VALDENICE BARRETO	29*.***.**1-20
788.	MARIA VERGINIA GIMENES GONDIM	48*.***.**1-72
789.	MARIA VERONICA LOUREIRO DE MELO	57*.***.**1-00
790.	MARIA ZILDA DE SOUSA	90*.***.**1-53
791.	MARIA ZILDA DOS SANTOS	66*.***.**1-53
792.	MARILDA AMADOR DE ALMEIDA	20*.***.**1-49
793.	MARILEIDA DE PAULA CAMARGO GRAVENA	18*.***.**8-20
794.	MARILEIDE AQUINO CAVALCANTI JARA	25*.***.**1-34
795.	MARILEIDE DE BARROS LIMA	87*.***.**1-15
796.	MARILENE CARNEIRO DAS NEVES ALENCAR	07*.***.**2-15
797.	MARILENE CORDEIRO	32*.***.**1-49
798.	MARILENE FARIAS DE OLIVEIRA MADUREIRA	30*.***.**1-68
799.	MARILZA DE OLIVEIRA GALEANO	55*.***.**1-20
800.	MARINA APARECIDA DOS SANTOS	07*.***.**8-40
801.	MARINA DA SILVA BORGES	28*.***.**1-63
802.	MARINA RODRIGUES DOS SANTOS	25*.***.**1-53
803.	MARINETE DA SILVA	50*.***.**1-63
804.	MARINETE FERNANDES	03*.***.**8-39
805.	MARINHO CARLOS DA MOTA	33*.***.**1-49
806.	MARIO DE SOUZA LEZINHO	65*.***.**8-00
807.	MARIO GUIMARAES DE LIMA	29*.***.**1-91
808.	MARIO IGNACIO SOBRINHO	07*.***.**1-04
809.	MARIO JARA	10*.***.**1-10
810.	MARIO LIMA ESPINDOLA	13*.***.**1-87
811.	MARIO ORQUIOLA	27*.***.**1-20
812.	MARISA OLIVEIRA DAMASCENO	58*.***.**1-00
813.	MARISSA ALVES MEIRA	05*.***.**1-62
814.	MARIZA RODRIGUES BATISTA	17*.***.**1-53
815.	MARLENE DE LIMA ZAVORSKI PEREIRA	16*.***.**2-72
816.	MARLENE DE SOUZA REBEQUE	69*.***.**1-72
817.	MARLENE GUILLEN HURTADO AMARAL	36*.***.**9-53
818.	MARLENE SANTOS RIBEIRO	36*.***.**1-00
819.	MARLI DA SILVA	25*.***.**1-72
820.	MARLY DE LIMA OLIVEIRA	20*.***.**1-15
821.	MARLY RIBEIRO FONTOURA	22*.***.**1-72
822.	MARLY RODRIGUES BATISTA	29*.***.**1-34
823.	MARTA MARIA DE LIMA	24*.***.**1-20
824.	MARTA REGINA DE JESUS GOMES	32*.***.**1-49
825.	MATILDE ALVES BRONZE DOS SANTOS	40*.***.**1-20
826.	MAURA MARTINS COLMAN PINEDO	02*.***.**8-59
827.	MAURICIO ALVES	32*.***.**1-15
828.	MAURICIO MITSUMACA NUHA	00*.***.**1-00
829.	MAURILIO OLMEDO MACHADO	66*.***.**1-20
830.	MAURO JOSE DA SILVA	00*.***.**8-70
831.	MERCEDES HENRIQUE	06*.***.**8-09
832.	MERECI MIRANDA ECHEVERRIA	00*.***.**8-30
833.	MESSIAS DE ASSIS	36*.***.**1-59
834.	MILTOS CHIMENES BORGES	10*.***.**1-53
835.	MILTON DOMINGOS DA SILVA	32*.***.**1-00
836.	MILTON MIGUEL	20*.***.**1-15
837.	MILZALENE RIBEIRO DOS SANTOS	08*.***.**1-91
838.	MIRIAM ROSE MOTTA CANGUSSU FERREIRA	10*.***.**1-20
839.	MOACIR DE SOUZA COSTA	30*.***.**1-87
840.	MOACIR JOSE CARVALHO ALVES	54*.***.**8-87
841.	NAIR DOS SANTOS QUINTAS SILVA	36*.***.**1-59
842.	NAIR GOMES	11*.***.**8-60
843.	NAIR LEONEL CORREA	32*.***.**1-15
844.	NAIR MENDES	34*.***.**1-15
845.	NAIR SORRILHA ESPINDOLA	17*.***.**1-68
846.	NARCI DIAS GARCIA	33*.***.**1-04
847.	NATALIA RIBEIRO FRANCO	27*.***.**1-49
848.	NATALINA DE LOURDES CRESTANI	76*.***.**8-53
849.	NATANAEL COELHO PEREIRA	10*.***.**1-49

850.	NATIVIDADE HONORIO CARDOSO	48*.***.**1-00
851.	NEDIR FERREIRA RIBEIRO	27*.***.**1-72
852.	NEIDE DA CRUZ BORGES	31*.***.**1-04
853.	NEIDE DE AZEVEDO	02*.***.**1-98
854.	NEIDE DE MATOS DA SILVA	35*.***.**1-78
855.	NEIDE MARIA DIAS BRAGA	00*.***.**8-80
856.	NEIDE SALUSTIANO	02*.***.**8-90
857.	NEIDE SILVA MATEUS	19*.***.**1-20
858.	NEIRE RODRIGUES RIBAS	10*.***.**1-72
859.	NEIRE SILVA CARVALHO BATISTA	43*.***.**1-68
860.	NELCI PEREIRA DO PRADO	00*.***.**1-00
861.	NÉLI CASSIMIRO DOS SANTOS	77*.***.**1-53
862.	NELI MASCARENHAS FERNANDES	88*.***.**7-15
863.	NELSON BARBOSA DA SILVA	61*.***.**1-15
864.	NELSON CANDIDO NOGUEIRA	27*.***.**1-68
865.	NELSON DOMINGOS	33*.***.**1-04
866.	NELSON MOURÃO REZENDE	66*.***.**8-04
867.	NERTON DE SOUZA BUENO	14*.***.**1-00
868.	NESTOR APONTE MONTEIRO	19*.***.**1-68
869.	NESTOR PEREIRA DE SOUZA	40*.***.**1-34
870.	NEUSA NEGRAO DE OLIVEIRA	47*.***.**9-87
871.	NEUSA VOLPINI	32*.***.**1-04
872.	NEUZA DAS GRAÇAS SIAN	44*.***.**1-53
873.	NEUZA PORTELA MUNIZ	10*.***.**1-20
874.	NEUZA ROZINEIDE ALARES DE SOUZA	33*.***.**1-00
875.	NILCE DA PAIXAO DA SILVA	93*.***.**8-04
876.	NILCE TEREZINHA SOUZA E SILVA	52*.***.**6-87
877.	NILDA DOS SANTOS COSTA	63*.***.**1-30
878.	NILDA FERREIRA MUZIL	00*.***.**1-14
879.	NILDA MARIA RICARTE	20*.***.**1-53
880.	NILDA SOUZA SILVA	36*.***.**1-15
881.	NILSA FERNANDES PEREIRA DA FONSECA	21*.***.**2-68
882.	NILSON BENTO PEREIRA	91*.***.**8-72
883.	NILSON DA SILVA FAGUNDES	28*.***.**0-34
884.	NILSON FERREIRA DOS SANTOS	27*.***.**1-91
885.	NILSON GERALDO MELO DOS SANTOS	16*.***.**1-34
886.	NILSON PEREIRA DE SOUZA	07*.***.**1-34
887.	NILSON PEREIRA DOS SANTOS	47*.***.**6-00
888.	NILTON AMANCIO DA SILVA	20*.***.**1-04
889.	NILVANA NOGUEIRA	34*.***.**1-15
890.	NILZA BRANDAO DE OLIVEIRA	33*.***.**1-72
891.	NILZA CARDOSO DA SILVA	59*.***.**1-15
892.	NILZA RODRIGUES DE OLIVEIRA	23*.***.**1-72
893.	NINA FERREIRA SILVEIRA	34*.***.**9-00
894.	NOELI ELIETE TOMM	49*.***.**9-20
895.	NOILTON DE OLIVEIRA	10*.***.**1-49
896.	NOLBERTA VALDEZ BARBOSA	87*.***.**1-72
897.	NORALUCIA LIMA DA SILVA	33*.***.**2-72
898.	NORMA SUELI DOS SANTOS SERRADILHA	25*.***.**1-20
899.	NORMA VALDEZ	09*.***.**1-53
900.	ODETE DE OLIVEIRA SEIZER	17*.***.**1-91
901.	ODILSA REIS VERA DO CARMO	29*.***.**1-49
902.	OLCAIR PEREIRA DE OLIVEIRA	23*.***.**1-00
903.	OLGA SOARES	20*.***.**1-72
904.	OLINDA GOMBLANC DE OLIVEIRA	28*.***.**1-49
905.	OLIVIA SABINA DA SILVA	33*.***.**1-00
906.	OLIVIO SILVA SAMPAIO	31*.***.**1-15
907.	ORLANDO DE FATIMA MARTINS	14*.***.**1-91
908.	ORLANDO LUIZ DE RESENDE	27*.***.**1-15
909.	OSMAR ANDRADE PEREIRA	14*.***.**1-97
910.	OSMUNDO CARDOSO	17*.***.**1-87
911.	OSNI FERREIRA VIANA	80*.***.**8-30
912.	OSVALDO CRUZ	48*.***.**9-87
913.	OSVALDO PEDRA	23*.***.**1-15
914.	OTACILIO FERREIRA PEREIRA	20*.***.**1-04
915.	OTAVIO LUIZ DE OLIVEIRA NETO	20*.***.**4-20
916.	OZIAS PIRES	15*.***.**1-68
917.	PASCOAL PEREIRA ROMUALDO	20*.***.**1-04
918.	PAULA FERREIRA	25*.***.**1-49
919.	PAULINA PIRANHA COELHO	17*.***.**1-72

920.	PAULO CEZAR LOPES DOS SANTOS	39*.***.**9-49
921.	PAULO CEZAR TENORIO DA SILVA	06*.***.**1-68
922.	PAULO DE TARSO BATISTA DE OLIVEIRA	02*.***.**5-45
923.	PAULO FARIAS DE ALMEIDA	32*.***.**1-04
924.	PAULO ROBERTO MEDINA	38*.***.**1-49
925.	PEDRINA DAS DORES FERREIRA COSTA	20*.***.**1-87
926.	PEDRO AUGUSTO DO AMARAL	51*.***.**8-72
927.	PEDRO BEVILAQUA	29*.***.**1-15
928.	PEDRO TEIXEIRA DOS SANTOS	17*.***.**1-59
929.	PERPETUA RODRIGUES ROSALINO	90*.***.**1-49
930.	PETRONIO DE CAMPOS	31*.***.**1-00
931.	PLINIO ANTONIO GUEDES	13*.***.**1-91
932.	POMPILIO RIBEIRO DE AGUIAR	72*.***.**8-15
933.	POSSIDIO PEDRA	29*.***.**2-68
934.	RAIMUNDA CHAGAS BEZERRA MATOS	42*.***.**1-00
935.	RAIMUNDA DOS SANTOS FERRAZ	55*.***.**1-04
936.	RAIMUNDA ODILIA DE SOUZA	41*.***.**3-06
937.	RAMÃO ARAL ELIXÉCE DA ROSA	17*.***.**1-15
938.	RAMÃO DOS SANTOS OLIVEIRA	17*.***.**1-91
939.	RAMAO FERNANDES DA SILVA NETO	15*.***.**1-87
940.	RAMAO ORTEGA	20*.***.**1-53
941.	RAMAO RIBEIRO	56*.***.**1-53
942.	RAMÃO RIOS	25*.***.**1-15
943.	RAMAO SATURINO DE LACERDA	16*.***.**1-15
944.	RAMONA BENITES	57*.***.**1-87
945.	RAMONA DE FATIMA SACHES ROCHA	46*.***.**1-87
946.	RAMONA MESA	51*.***.**1-34
947.	RANULFA VOGADO NAKASONE	78*.***.**1-06
948.	RAQUEL PAIVA DA SILVA	40*.***.**1-49
949.	REGINA APARECIDA MORAES DE ABREU	44*.***.**1-91
950.	REGINA FATIMA DO ESPIRITO SANTO	25*.***.**1-20
951.	REGINA FERNANDES	19*.***.**1-20
952.	REGINA HELENA LUNA	16*.***.**1-91
953.	REGINALDO SAAB DA ROSA	23*.***.**1-34
954.	REGINA LUCIA ALVES DA SILVA	32*.***.**1-91
955.	REGINA LUCIA MOURA ZARAMELLA	61*.***.**1-91
956.	REGINA MENDONÇA	25*.***.**1-68
957.	REGINA PAULA MONTEIRO	29*.***.**1-91
958.	REINE CECILIA ROJAS	27*.***.**1-49
959.	REINILDE APARECIDA PEREIRA CARDOZO	08*.***.**1-34
960.	RICARDO DE AZEVEDO ROCHA	34*.***.**0-87
961.	RICARDO FLORES RIBEIRO DE CARVALHO	19*.***.**1-00
962.	RICARDO ROMANHOL	79*.***.**7-25
963.	RISOLETA TAVARES LEGUIZAMON	00*.***.**1-67
964.	RITA BARTOLOTI	37*.***.**1-49
965.	RITA DE CÁSSIA SEMIDEI	27*.***.**7-91
966.	RITA PEREIRA RODRIGUES	44*.***.**1-34
967.	ROBERTO BARBOSA DOS SANTOS	10*.***.**1-04
968.	ROBERTO DE MATTOS MARTINS	20*.***.**1-00
969.	ROBERTO DE OLIVEIRA COSTA	07*.***.**8-08
970.	ROBERTO PEREIRA DE SOUZA	23*.***.**1-87
971.	ROGACIANA DE LARA CORREA	58*.***.**1-00
972.	RONILDA MACEDO BARBOSA	22*.***.**1-49
973.	RONNEY DE OLIVEIRA	86*.***.**8-87
974.	ROSA HELENA DE MORAES	30*.***.**1-34
975.	ROSALIA CANDIDA DOS SANTOS SILVA	06*.***.**8-55
976.	ROSALINA PINA CONCI	37*.***.**1-00
977.	ROSA MARIA LEITE DE JESUS	16*.***.**1-49
978.	ROSANGELA DE SOUZA COSTA	45*.***.**1-20
979.	ROSANGELA DOS SANTOS VELASCO	86*.***.**7-34
980.	ROSANGELA MARQUES DE ALMEIDA	44*.***.**1-91
981.	ROSANGELA SANCHES DE SOUZA	16*.***.**1-68
982.	ROSARIO CONCEICAO DA SILVA	23*.***.**1-49
983.	ROSELY NOGUEIRA NANTES	29*.***.**1-34
984.	ROSEMEIRE DE OLIVEIRA FLORENTINO	02*.***.**1-74
985.	ROSEMIL DIAS DA CRUZ	60*.***.**1-34
986.	ROSENY GOMES DA CRUZ	17*.***.**1-72
987.	ROSIMEIRE DE AMORIM REIS	02*.***.**1-14
988.	ROSIMEIRE DE SOUZA VASQUES	17*.***.**1-04
989.	ROSIREN ANGELO DE SOUSA	23*.***.**1-82

990.	ROZIENE ALCARAZ	37*.***.**1-72
991.	RUBENS CAMPOS DE FARIA	07*.***.**1-68
992.	RUBENS CARLOS CAVALHERI	20*.***.**9-87
993.	RUTE MONTEIRO	25*.***.**1-20
994.	RUTH VÂNIA FERNANDES SOARES	32*.***.**1-34
995.	SABINA OFELIA ROMERO SERRANO	16*.***.**1-68
996.	SALVADOR DE OLIVEIRA	20*.***.**1-72
997.	SALVADOR PEREIRA	23*.***.**1-04
998.	SALVINA ANTONIA DE SOUZA	05*.***.**8-56
999.	SAMUEL VICENTE DE PAULA	16*.***.**1-91
1000.	SANDRA DE LOURDES MASSAE TANAKA	33*.***.**1-72
1001.	SARA RIBEIRO DE CAMPOS CACERES	48*.***.**1-20
1002.	SATURNINA DE ARRUDA LARA FOSCHIERA	32*.***.**1-87
1003.	SEBASTIANA CAMPOS DA SILVA	47*.***.**1-00
1004.	SEBASTIANA DA CONCEICAO	76*.***.**1-20
1005.	SEBASTIANA DE SOUZA NANTES	82*.***.**1-72
1006.	SEBASTIANA LOPES	16*.***.**1-72
1007.	SEBASTIANA MARIA DE JESUS	19*.***.**1-91
1008.	SEBASTIÃO AVELAR MACIEL	35*.***.**1-20
1009.	SEBASTIAO BATISTA DE SOUZA	02*.***.**1-49
1010.	SEBASTIÃO CALDEIRA DE CARVALHO	25*.***.**1-20
1011.	SEBASTIAO CARLOS AGUIAR VILALVA	77*.***.**7-72
1012.	SEBASTIÃO JORGE GOIS FELIZARDO	70*.***.**1-06
1013.	SELMA CHAVES NEVES	32*.***.**1-00
1014.	SELMA DOS SANTOS OLIVERA	36*.***.**1-34
1015.	SELMA MARIA MARTINS	38*.***.**1-15
1016.	SELMA MARIA MATOSO	33*.***.**1-15
1017.	SERGIO DA SILVA	16*.***.**1-87
1018.	SERGIO DO CARMO DIAS VILLA	27*.***.**1-20
1019.	SERGIO LUIZ ALLE DOS SANTOS	25*.***.**1-72
1020.	SHEILA BALDEZ DA SILVA	39*.***.**1-04
1021.	SILVANIRA ALVES DA SILVA	28*.***.**1-72
1022.	SILVIA ELENA DA CRUZ	47*.***.**1-00
1023.	SILVIA VARANIS AYALA	40*.***.**1-68
1024.	SIMÃO ALVES VIEIRA	19*.***.**1-97
1025.	SINEY ARAUJO DORNELES	61*.***.**1-15
1026.	SIRLEI CARMEN PEDROSO	62*.***.**9-34
1027.	SIRLEY LIMA DE CARVALHO	10*.***.**1-04
1028.	SIVALDO ROCHA PITA	23*.***.**1-34
1029.	SIVALDO VIEIRA DE SOUZA	36*.***.**1-15
1030.	SONELY AFONSO	16*.***.**1-87
1031.	SONIA BRAGA ASSIS	25*.***.**1-20
1032.	SONIA DE OLIVEIRA GONÇALVES	23*.***.**1-87
1033.	SONIA GONÇALVES DA SILVA	36*.***.**1-20
1034.	SONIA MACHADO ROCA	20*.***.**1-53
1035.	SONIA MARIA DOS SANTOS	27*.***.**2-87
1036.	SONIA MARIA PEREIRA DE SOUZA	33*.***.**1-53
1037.	SONIA MARIA RODRIGUES DA SILVA	82*.***.**1-04
1038.	SONIA NOADIA SANTOS BUENO	30*.***.**1-15
1039.	SONIA RODRIGUES	20*.***.**1-53
1040.	SONIA SUBTIL BUENO DE MOURA	46*.***.**1-20
1041.	SUELI APARECIDA DE MACEDO	13*.***.**1-87
1042.	SUELI CAJUEIRO DA SILVA	86*.***.**1-87
1043.	SUELI CRISTINA DA SILVA	60*.***.**1-91
1044.	SUELI FERREIRA DA SILVA	05*.***.**1-56
1045.	SUELI HONORATO DO PRADO	17*.***.**1-49
1046.	SUELI MANTERO ESPINDOLA	71*.***.**1-53
1047.	SUELI MENDES	17*.***.**1-49
1048.	SUELI MOSQUEIRA	94*.***.**8-72
1049.	SUELI SILVA FERREIRA	93*.***.**1-87
1050.	SUELY ARRUDA DOS SANTOS	16*.***.**1-00
1051.	SUZANA ALVES	46*.***.**1-04
1052.	SUZANA CANDIDO	23*.***.**1-15
1053.	TADEU ANJOS RAMOS	42*.***.**1-04
1054.	TANIA MARA HOTTA	17*.***.**1-10
1055.	TANIA MARA RAJAO DE FONSECA	82*.***.**1-53
1056.	TANIA REGINA DE OLIVEIRA FERNANDES	22*.***.**1-91
1057.	TELMA CATARINA PARÉ DE OLIVEIRA SILVA	20*.***.**1-87
1058.	TELMA DIAS DA SILVEIRA	59*.***.**1-49
1059.	TEODORO ROMERO	10*.***.**1-91

1060.	TEREZA ALBINA DE JESUS LEITE	04*.***.**4-37
1061.	TEREZA ALVES DA SILVA	33*.***.**1-68
1062.	TEREZA BARBOSA MARTINS	00*.***.**1-09
1063.	TEREZA DE SOUZA DURAN BENEVIDES	14*.***.**1-20
1064.	TEREZA MARIA DA CRUZ OLIVEIRA	32*.***.**1-34
1065.	TEREZINHA CLEUNICE BARBOSA DOS SANTOS ALVES	43*.***.**1-04
1066.	TEREZINHA DE SOUZA VICENTE	48*.***.**1-72
1067.	TEREZINHA NOGUEIRA DE LACERDA	01*.***.**1-18
1068.	TEREZINHA VAZ CORREA	04*.***.**9-92
1069.	TEREZINHA VILELA DE MOURA	40*.***.**1-04
1070.	TERTULIANA DA SILVA ALVEZ	17*.***.**1-44
1071.	THAIS APARECIDA RIBEIRO DOS SANTOS	03*.***.**1-77
1072.	THINA MENDES OLIVEIRA	44*.***.**1-20
1073.	TITO GONCALVES	18*.***.**1-72
1074.	TOMAZ AGUILERA	32*.***.**1-34
1075.	UBIRAJARA FERREIRA DA SILVA	16*.***.**1-68
1076.	ULDA FERNANDES DOS SANTOS	27*.***.**1-82
1077.	VALDECI FERREIRA CANDIDO	61*.***.**1-49
1078.	VALDECIR CARAMALAC DE ALMEIDA	16*.***.**1-91
1079.	VALDECIR DE JESUS BENITES	15*.***.**1-04
1080.	VALDECI SANTOS DE OLIVEIRA CARDOSO	76*.***.**1-91
1081.	VALDELE TERRA	19*.***.**1-59
1082.	VALDELICE LUISA DA SILVA	84*.***.**1-49
1083.	VALDEVINA QUADRO MARIANO	48*.***.**2-04
1084.	VALDIR PEREIRA DA SILVA	16*.***.**1-34
1085.	VALDIVINO BORGES DE JESUS	29*.***.**1-53
1086.	VALDIVINO PEREIRA MACHADO	46*.***.**1-49
1087.	VALDOMIRO DE SOUZA	13*.***.**1-49
1088.	VALDOMIRO DE SOUZA BRANDÃO	17*.***.**1-20
1089.	VALERIA DOMINGOS CESAR	01*.***.**8-47
1090.	VALERIO BOTOLLI	35*.***.**9-72
1091.	VALTER RAMOS	80*.***.**1-00
1092.	VAMBERTO BARBOSA DIAS	23*.***.**1-72
1093.	VANDERLEI EDISON MORO	17*.***.**1-68
1094.	VANDIR NUNES BARRETO	10*.***.**1-87
1095.	VANESSA GOMES DE SALES	01*.***.**1-60
1096.	VANILDA DOS SANTOS	40*.***.**9-68
1097.	VELAMIR TOPAZIO RIBEIRO	30*.***.**0-00
1098.	VENERANDA DE AVALO SOUZA	60*.***.**1-10
1099.	VERA BENEVIDES	31*.***.**1-72
1100.	VERA LUCIA DE BARROS OLIVEIRA	29*.***.**1-30
1101.	VERA LUCIA NAZARIO	29*.***.**1-44
1102.	VERA SANTA DA SILVA	04*.***.**8-09
1103.	VERGINIA PAULA DE SOUZA	49*.***.**1-00
1104.	VERNON WANDER CORRÊA	02*.***.**8-30
1105.	VIDALVA BRASILINO DA SILVA	40*.***.**1-49
1106.	VILDA DE MORAES FEIJO	23*.***.**1-53
1107.	VILMA APARECIDA BENITES	23*.***.**1-34
1108.	VILMA DE MATOS FERREIRA	93*.***.**1-72
1109.	VILMO MACHADO DE OLIVEIRA	77*.***.**8-34
1110.	VILSON TALEVI	06*.***.**2-53
1111.	VITTOR CENTURIAO	60*.***.**1-15
1112.	VIVANE APARECIDA DA SILVA	82*.***.**7-00
1113.	WALDEMAR CANDIDO SOBRINHO	13*.***.**1-04
1114.	WALDOMIRO DE FARIAS	36*.***.**7-91
1115.	WALDOMIRO EUGENIO DOS SANTOS	17*.***.**1-34
1116.	WALFRIDO RIBEIRO BORGES	17*.***.**1-04
1117.	WALTER RODRIGUES DE SOUZA	54*.***.**1-34
1118.	WALTER TELES	72*.***.**8-72
1119.	WANDERLEY GOMES DE OLIVEIRA	16*.***.**1-15
1120.	WANDERSON NUNES DITTMAR	28*.***.**1-04
1121.	WILLIAM CARREIRO DA SILZA ZEDE	17*.***.**1-72
1122.	WILMA RODRIGUES DE SOUZA	17*.***.**1-34
1123.	WILMAR WEILER	00*.***.**1-60
1124.	WILSON ALENCAR LIMA	88*.***.**8-87
1125.	WILSON DA PAIXAO CARDOSO	24*.***.**1-91
1126.	WILSON DE ALBUQUERQUE	55*.***.**1-15
1127.	WILSON EDUARDO DIAZ SANTOS	23*.***.**8-06
1128.	WILSON PADIA GONÇALVES	37*.***.**0-53
1129.	WILSON PEREIRA DE SOUZA	20*.***.**1-15

1130.	WILSON PEREIRA DE SOUZA	02*.***.**1-49
1131.	YOLANDA BATISTA DE LIMA	76*.***.**1-87
1132.	ZANDER PAIVA RIBEIRO	23*.***.**1-87
1133.	ZELIA FONSECA DE OLIVEIRA	5*.***.**1-00
1134.	ZÉLIA GASPAS DA SILVA	33*.***.**1-53
1135.	ZELIA SILVA DE BARROS	20*.***.**1-87
1136.	ZENAIDE CALISTA PEREIRA	63*.***.**1-53
1137.	ZENAIDE FERREIRA DA SILVA OLIVEIRA	92*.***.**1-72
1138.	ZENILDA BARBOSA DOS SANTOS	36*.***.**1-72
1139.	ZENIL NUNES	36*.***.**1-53
1140.	ZENIR MORAES DE ABREU	40*.***.**1-34
1141.	ZILA DA COSTA LIMA	01*.***.**1-57
1142.	ZILDA NUNES DE CASTRO	36*.***.**1-49
1143.	ZITA DE ARRUDA DE SOUZA MANGIERE	40*.***.**1-00
1144.	ZULEICA DE MORAES	04*.***.**8-03

CAMPO GRANDE-MS, 24 DE MARÇO DE 2025.

CLAUDIO MARQUES COSTA JUNIOR

Diretor-Presidente da Agência Municipal de Habitação e Assuntos Fundiários.

EDITAL INFORMATIVO GLOS/EMHA Nº. 005/2025 - PROGRAMA LOCAÇÃO SOCIAL**O DIRETOR-PRESIDENTE DA AGÊNCIA MUNICIPAL DE HABITAÇÃO E ASSUNTOS FUNDIÁRIOS – EMHA**, no uso de suas atribuições legais, resolve:**TORNA PÚBLICA** a lista dos **DECLASSIFICADOS** para o Programa Locação Social, do processo de seleção dos idosos para o Condomínio da Melhor Idade, **por não atender aos critérios**, conforme EDITAL DE CONVOCAÇÃO AMHASF/GLOS Nº. 13, DE 03 DE JULHO DE 2024, publicado no DIOGRANDE nº. 7.564:

QUANTIDADE	NOME	CPF
1.	ANGELA SANTOS DE OLIVEIRA	71*.***.**1-59
2.	ANTONIO JOSE DA SILVA	45*.***.**4-87
3.	BENEDITA MARCOLINA DA CONCEICAO	44*.***.**1-10
4.	CAMILA CALDAS DE ALMEIDA	60*.***.**3-89
5.	CLEIDE APARECIDA CARVALHO DOS SANTOS	00*.***.**1-39
6.	CROLINE DE OLIVEIRA	04*.***.**1-04
7.	DAIANEDA SILVA SANTOS	05*.***.**1-60
8.	EDNILDA FRAGA SANTOS	84*.***.**7-04
9.	ELIANE MARQUES MACIEL	30*.***.**1-87
10.	EMANUELI ALVES DOS SANTOS	10*.***.**9-63
11.	FILIFE WOITSCHACH LIMA	02*.***.**1-50
12.	GILBERTO DE OLIVEIRA ARRAES	56*.***.**1-20
13.	GILMAR MARTINS CARVALHO	48*.***.**1-68
14.	HELMA ESPERIDIANA BRASILEIRO	94*.***.**1-72
15.	ISABELA CAROLINA IBRAHIM ALVES	08*.***.**1-17
16.	JOSELITO MATIAS SANTOS	52*.***.**4-68
17.	LAURINDO DE CARVALHO BORGES	33*.***.**1-91
18.	LENICE CUNHA GOMES	03*.***.**8-95
19.	LUCAS SANTANA BERGAMINI	08*.***.**1-03
20.	LUIS NUNES D'AVILA	35*.***.**1-20
21.	MARIA HELENA DIAS COSTA PEREDO	82*.***.**1-91
22.	MARISSA ALVES MEIRA	05*.***.**1-62
23.	MOACIR DE SOUZA COSTA	30*.***.**1-87
24.	PAULO DE TARSO BATISTA DE OLIVEIRA	02*.***.**5-45
25.	RAIMUNDA DOS SANTOS FERRAZ	55*.***.**1-04
26.	ROSIMEIRE DE AMORIM REIS	02*.***.**1-14
27.	SARA RIBEIRO DE CAMPOS CACERES	48*.***.**1-20
28.	SHEILA BALDEZ DA SILVA	39*.***.**1-04
29.	SUELI CRISTINA DA SILVA	60*.***.**1-91
30.	TEREZINHA CLEUNICE BARBOSA DOS SANTOS ALVES	43*.***.**1-04
31.	THAIS APARECIDA RIBEIRO DOS SANTOS	03*.***.**1-77
32.	VALDIVINO PEREIRA MACHADO	46*.***.**1-49
33.	VANESSA GOMES DE SALES	01*.***.**1-60
34.	VIVANE APARECIDA DA SILVA	82*.***.**7-00
35.	ABADIA APARECIDA FRANCO LOPES	32*.***.**1-91
36.	ABEL SANCHES PERES	03*.***.**1-20
37.	ACIR AGUIRRE ARISTIMUNHO	20*.***.**1-53
38.	ADÃO COSTA OLMEDO	23*.***.**1-15
39.	ADAO RAMOS	17*.***.**1-53
40.	ADEMAR ESPINDOLA GARCIA	09*.***.**1-68
41.	ADEMAR SANDIM GONCALVES	07*.***.**1-00
42.	AGBERTO MARQUES DE JESUS	14*.***.**5-87
43.	AGRICIO ALFONSO	10*.***.**1-78

44.	AGUIMAR ALVES BATISTA	13*.***.**1-15
45.	ALTIVO BARBOSA CORREA	17*.***.**1-04
46.	ALZIRA FERREIRA MENDES	47*.***.**1-68
47.	ALZIRA SOARES DE CARVALHO	78*.***.**8-15
48.	AMARO ALEXANDRE DA SILVA	14*.***.**1-53
49.	AMILTON BARBOSA DIAS	16*.***.**1-34
50.	ANACLETO BERNAL	14*.***.**1-68
51.	ANA LÚCIA FERREIRA GONÇALVES	44*.***.**1-72
52.	ANGELO DA FONSECA	46*.***.**9-15
53.	ANTONIA DELUCIA SOUZA ROMEIRO	20*.***.**1-20
54.	ANTONIA JORGE MACHADO	36*.***.**1-49
55.	ANTONIO BORGES DOS SANTOS	10*.***.**1-68
56.	ANTONIO BRAZ DA MOTA	25*.***.**1-91
57.	ANTONIO DE BRITO FERREIRA	19*.***.**1-82
58.	ANTONIO ISMAEL DE OLIVEIRA	94*.***.**8-20
59.	ANTONIO MANOEL DE LIMA	43*.***.**2-20
60.	ANTONIO OLIVEIRA DO NASCIMENTO	13*.***.**1-15
61.	ANTONIO PALMEIRA	16*.***.**1-30
62.	ANTONIO ROSA BILAIA	27*.***.**1-72
63.	APARECIDO ANTONIO BERNARDES DE OLIVEIRA	13*.***.**1-25
64.	ARI SESPER	10*.***.**1-49
65.	AROLDO GOMES	07*.***.**1-49
66.	CANDIDO APARECIDO FURTADO DE PAIVA	15*.***.**1-04
67.	CARLOS ALBERTO CORDEIRO	28*.***.**1-53
68.	CATARINA RAMOS DA SILVA	17*.***.**1-53
69.	CICERO FERNANDES VIEIRA	20*.***.**1-68
70.	CIRLEI MARQUES DOS SANTOS	27*.***.**1-68
71.	CLAUDETTE ROBERTO DA SILVA	40*.***.**1-87
72.	CLAUDIO RODRIGUES DA SILVA	07*.***.**1-68
73.	CLEUZA SANCHES	63*.***.**1-49
74.	DARIO CABRERA	00*.***.**1-20
75.	DIONISIO RIBAS	14*.***.**1-72
76.	DJALMA LEITE DE SOUZA	87*.***.**8-15
77.	DOROTI CANDIDO DA SILVA	20*.***.**9-53
78.	ELAINE IARA FARIA BARROS	35*.***.**1-49
79.	ELIANE DA GLORIA RIBEIRO LIMA	40*.***.**1-53
80.	ELIAS ATALA MOURAO	43*.***.**6-20
81.	ELIZABETH GONÇALVES	40*.***.**1-34
82.	ELZA GOMES MALAQUIAS	47*.***.**1-72
83.	ELZA ISABEL AGUEIRO	32*.***.**1-00
84.	ENILDA ALVES DE OLIVEIRA	44*.***.**1-72
85.	ENIO ALVES GOMES	23*.***.**1-49
86.	EUGENIO CAMARGO LEMES	20*.***.**1-15
87.	EVA DA ROSA MUNHOZ	58*.***.**1-49
88.	EVANIL RODRIGUES DE LIMA	10*.***.**1-15
89.	FERNANDO JORGE CORREA DA SILVA	20*.***.**1-97
90.	FRANCISCA PEREIRA DA SILVA DEVES	23*.***.**1-68
91.	GONCALVES DOS SANTOS MORAES	20*.***.**1-04
92.	HIANE APARECIDA CATHCART	32*.***.**1-00
93.	IDELMA DALA NORA	29*.***.**9-04
94.	IRAILDA BONFIM FIGUEIRA	39*.***.**1-15
95.	ISABEL CRISTINA CARVALHO	00*.***.**1-80
96.	IVANILDE OLIVEIRA LUDGERO	58*.***.**1-34
97.	IVANIR APARECIDA DE SOUZA	28*.***.**1-72
98.	IVONILDE COSTA DAMACENO	17*.***.**1-20
99.	IZALTINO CRISTO DA SILVA	10*.***.**1-68
100.	IZOLINA FAUSTINA DE OLIVEIRA	20*.***.**1-53
101.	IZOLINA GONÇALVES	60*.***.**1-49
102.	JANDIRA GOMES DA SILVA	68*.***.**8-20
103.	JOÃO ADÃO DA CRUZ	29*.***.**1-72
104.	JOAO FAUSTINO PINTO NETO	18*.***.**1-68
105.	JOAO FRANCO NERI	29*.***.**1-44
106.	JOÃO RODRIGUES DE OLIVEIRA	17*.***.**1-49
107.	JOSE ADJALBA NUNES DA SILVA	10*.***.**1-49
108.	JOSÉ CARLOS BENTO	19*.***.**1-00
109.	JOSE CARLOS GOMES VILLALBA	27*.***.**9-87
110.	JOSÉ DOS SANTOS ALMEIDA	17*.***.**1-53
111.	JOSÉ FELICIANO	10*.***.**1-00
112.	JOSE FRANCISCO BRUNET	15*.***.**1-68
113.	JOSÉ IDALINO MARTINS	23*.***.**1-87
114.	JOSE IZIDIO DE SANTANA	00*.***.**8-94
115.	JOSE JESUS DA SILVA	03*.***.**1-91
116.	JOSE MARCOS SILVA	47*.***.**7-00
117.	JOSE PEREIRA FILHO	16*.***.**1-72
118.	JOSE PIERES MASSARIOL	04*.***.**0-00

119.	JOSE RAFAEL PEREIRA	06*.***.**1-97
120.	JOSE ROCHA	10*.***.**1-15
121.	JOSE RODRIGUES MARTINS	68*.***.**8-34
122.	JOSUE BATISTA DOS SANTOS	07*.***.**1-68
123.	JURANDIR FESTI FILHO	17*.***.**1-82
124.	LAUDELINO DE ARRUDA	36*.***.**1-53
125.	LAZARA ROSA DA COSTA	10*.***.**1-34
126.	LENICE FERNANDES PAIVA	16*.***.**1-20
127.	LEONICE GUILLEN HURTADO	36*.***.**9-91
128.	LEONIDAS GOMES DE CARVALHO	79*.***.**8-04
129.	LEONILDA GRACIANO	23*.***.**1-34
130.	LEONILDO NUNES FERREIRA	17*.***.**1-20
131.	LINDENALVA JOAQUIM DORIGON	17*.***.**1-20
132.	LUCI JOSE MEDEIROS DA SILVA	17*.***.**1-00
133.	LUCY DA FONSECA MARQUES	70*.***.**7-04
134.	LUIZ AUGUSTO ALVES DE OLIVEIRA	18*.***.**1-15
135.	MADALENAZANATA DE FREITAS	32*.***.**1-68
136.	MARA LÚCIA MACIEL	29*.***.**1-04
137.	MARCIA HELENA SAINZ	27*.***.**1-00
138.	MARCIO JUSTINO MARCOS	18*.***.**1-68
139.	MARCOS MARIN BENIGNO	27*.***.**1-72
140.	MARGARIDA PEREIRA DE SOUZA	69*.***.**1-68
141.	MARIA AUXILIADORA BRAZ DE OLIVEIRA	10*.***.**1-34
142.	MARIA CRISTINA DA SILVA	58*.***.**8-34
143.	MARIA DAS GRAÇAS FERREIRA	33*.***.**1-04
144.	MARIA DE LOURDES ORNELAS CRUZ	35*.***.**1-87
145.	MARIA DE LOURDES SILVA	28*.***.**1-15
146.	MARIA EUNICE MARTINS	09*.***.**8-89
147.	MARIA IZABEL BENITES	25*.***.**1-59
148.	MARIANO NUNES PEREIRA	13*.***.**1-91
149.	MARIA SONIA FRANCO DA COSTA	39*.***.**1-68
150.	MARIA SOUZA DE CAMPOS	25*.***.**1-53
151.	MARIA VERGINIA GIMENES GONDIM	48*.***.**1-72
152.	MARILEIDA DE PAULA CAMARGO GRAVENA	18*.***.**8-20
153.	MARILENE FARIAS DE OLIVEIRA MADUREIRA	30*.***.**1-68
154.	MARILZA DE OLIVEIRA GALEANO	55*.***.**1-20
155.	MARINHO CARLOS DA MOTA	33*.***.**1-49
156.	MARIO GUIMARAES DE LIMA	29*.***.**1-91
157.	MARIO JARA	10*.***.**1-10
158.	MARIO LIMA ESPINDOLA	13*.***.**1-87
159.	MARLENE GUILLEN HURTADO AMARAL	36*.***.**9-53
160.	MARLY DE LIMA OLIVEIRA	20*.***.**1-15
161.	MAURA MARTINS COLMAN PINEDO	02*.***.**8-59
162.	MAURICIO MITSUMACA NUHA	00*.***.**1-00
163.	MESSIAS DE ASSIS	36*.***.**1-59
164.	MILZALENE RIBEIRO DOS SANTOS	08*.***.**1-91
165.	MIRIAM ROSE MOTTA CANGUSSU FERREIRA	10*.***.**1-20
166.	NEIRE RODRIGUES RIBAS	10*.***.**1-72
167.	NELSON CANDIDO NOGUEIRA	27*.***.**1-68
168.	NELSON MOURÃO REZENDE	66*.***.**8-04
169.	NERTON DE SOUZA BUENO	14*.***.**1-00
170.	NEUZA ROZINEIDE ALARES DE SOUZA	33*.***.**1-00
171.	NILDA DOS SANTOS COSTA	63*.***.**1-30
172.	NILDA SOUZA SILVA	36*.***.**1-15
173.	NOELI ELIETE TOMM	49*.***.**9-20
174.	NOILTON DE OLIVEIRA	10*.***.**1-49
175.	NORMA VALDEZ	09*.***.**1-53
176.	OSMAR ANDRADE PEREIRA	14*.***.**1-97
177.	OSVALDO CRUZ	48*.***.**9-87
178.	PAULO CEZAR LOPES DOS SANTOS	39*.***.**9-49
179.	PAULO CEZAR TENORIO DA SILVA	06*.***.**1-68
180.	PEDRO AUGUSTO DO AMARAL	51*.***.**8-72
181.	PEDRO BEVILAQUA	29*.***.**1-15
182.	POMPILIO RIBEIRO DE AGUIAR	72*.***.**8-15
183.	RAMÃO DOS SANTOS OLIVEIRA	17*.***.**1-91
184.	RAMONA BENITES	57*.***.**1-87
185.	REGINA MENDONÇA	25*.***.**1-68
186.	ROBERTO BARBOSA DOS SANTOS	10*.***.**1-04
187.	RONILDA MACEDO BARBOSA	22*.***.**1-49
188.	RUBENS CARLOS CAVALHERI	20*.***.**9-87
189.	RUTH VÂNIA FERNANDES SOARES	32*.***.**1-34
190.	SERGIO DO CARMO DIAS VILLA	27*.***.**1-20
191.	SERGIO LUIZ ALLE DOS SANTOS	25*.***.**1-72
192.	SIRLEY LIMA DE CARVALHO	10*.***.**1-04
193.	SIVALDO ROCHA PITA	23*.***.**1-34

194.	SONIA MARIA RODRIGUES DA SILVA	82*.***.**1-04
195.	SONIA SUBTIL BUENO DE MOURA	46*.***.**1-20
196.	SUELI APARECIDA DE MACEDO	13*.***.**1-87
197.	SUELI MOSQUEIRA	94*.***.**8-72
198.	SUZANA CANDIDO	23*.***.**1-15
199.	TANIA REGINA DE OLIVEIRA FERNANDES	22*.***.**1-91
200.	TEODORO ROMERO	10*.***.**1-91
201.	VALDECIR CARAMALAC DE ALMEIDA	16*.***.**1-91
202.	VALDIR PEREIRA DA SILVA	16*.***.**1-34
203.	VALDOMIRO DE SOUZA	13*.***.**1-49
204.	VANDIR NUNES BARRETO	10*.***.**1-87
205.	VILDA DE MORAES FEIJO	23*.***.**1-53
206.	WALFRIDO RIBEIRO BORGES	17*.***.**1-04
207.	WALTER TELES	72*.***.**8-72
208.	WANDERSON NUNES DITTMAR	28*.***.**1-04
209.	WILLIAM CARREIRO DA SILZA ZEDE	17*.***.**1-72
210.	WILSON PEREIRA DE SOUZA	02*.***.**1-49
211.	ZELIA SILVA DE BARROS	20*.***.**1-87
212.	ZENIL NUNES	36*.***.**1-53

CAMPO GRANDE-MS, 24 DE MARÇO DE 2025.

CLAUDIO MARQUES COSTA JUNIOR
 Diretor-Presidente da Agência Municipal
 de Habitação e Assuntos Fundiários.

EDITAL INFORMATIVO GLOS/EMHA Nº. 006/2025 - PROGRAMA LOCAÇÃO SOCIAL

O DIRETOR-PRESIDENTE DA AGÊNCIA MUNICIPAL DE HABITAÇÃO E ASSUNTOS FUNDIÁRIOS – EMHA, no uso de suas atribuições legais, resolve:

TORNA PÚBLICA a lista dos **APTOS PARA O SORTEIO** do Programa Locação Social, do processo de seleção dos idosos para o Condomínio da Melhor Idade, conforme EDITAL DE CONVOCAÇÃO AMHAF/GLOS Nº. 13, DE 03 DE JULHO DE 2024, publicado no DIOGRANDE nº. 7.564:

QUANTIDADE	NOMES	CPF
1.	ABADIA OLIVEIRA DE SOUZA	17*.***.**1-87
2.	ADAIR SILVEIRA CARDOSO	19*.***.**1-87
3.	ADALIA RIBEIRO DOS SANTOS CANDITO	25*.***.**1-00
4.	ADÃO CORNÉLIO DA SILVA	28*.***.**1-34
5.	ADAO ROSA VILELA	28*.***.**1-20
6.	ADÃO SIERPINSKI	33*.***.**9-91
7.	ADELIR RIBEIRO DOS SANTOS	13*.***.**1-97
8.	ADELSON SOUZA PINTO	09*.***.**8-55
9.	ADEMIR DA SILVA CORREA	33*.***.**1-20
10.	ADEMIR ZANON DE OLIVEIRA	32*.***.**8-72
11.	ADIMIR DOS SANTOS SILVA	16*.***.**1-15
12.	ADROALDO ROSA DA SILVA	89*.***.**8-04
13.	ADVALDO DIAS PINTO	69*.***.**8-53
14.	AGOSTINHA NUNES DE OLIVEIRA	41*.***.**1-91
15.	AGUSTINHO ORTIZ	07*.***.**1-91
16.	AILTON PEREIRA	33*.***.**1-53
17.	AIR TEREZINHA VIANA GONCALVES	61*.***.**1-53
18.	AIRES SORRILHA ESPINDOLA	32*.***.**1-87
19.	AIRTON VICENTE DE LIMA	35*.***.**1-34
20.	AIRTON VILERA SIQUEIRA	20*.***.**1-68
21.	ALBA MEIRE DA SILVA SANTANA	32*.***.**1-15
22.	ALBIO CASANOVAS NOGUEIRA	06*.***.**0-68
23.	ALCIMDO DE BRITO	02*.***.**1-97
24.	ALCINDA PRUDENCIA RONDORA	32*.***.**1-49
25.	ALCINDO CLAUDIO PEREIRA	85*.***.**1-72
26.	ALCIONE PERES CARVALHO	20*.***.**6-04
27.	ALDAIR MARIA DE ARAUJO	19*.***.**1-91
28.	ALDIR SOARES FERREIRA	16*.***.**1-87
29.	ALFREDO ESCOBAR ORTUZ	17*.***.**1-91
30.	ALICE NOGUEIRA DE SOUZA	40*.***.**1-15
31.	ALMERINDO PEDRO DE LUCENA	03*.***.**8-10
32.	ALTAMIR SILVIO BANDEIRA	71*.***.**8-04
33.	ALTIVO CORMAN DE OLIVEIRA	17*.***.**1-15
34.	ALUIZIO SOARES DOS SANTOS	19*.***.**1-72
35.	ALZIMIRA VIEGAS DIAS	20*.***.**1-15
36.	ALZIRA NAMIKO OKUMOTO	10*.***.**1-68
37.	ALZIRA PAES DE SOUZA	55*.***.**1-00
38.	AMANCIO ANTERO NUNES	10*.***.**1-68
39.	AMELIA MAMORE SILVINO	22*.***.**1-53
40.	AMERÇO GONÇALVES DA SILVA	16*.***.**1-04
41.	AMERICO BRAZ FERREIRA	30*.***.**1-30

42.	AMERICO MANGINE DE BARROS	24*.***.**1-72
43.	ANA AGOSTINHA BORGES SILVA	31*.***.**1-04
44.	ANA ALAICE ESTIGARRIBIA	20*.***.**1-91
45.	ANA ALCANTARA GOMES	06*.***.**8-85
46.	ANA ANTUNES DA SILVA	59*.***.**1-10
47.	ANA DA CONCEÇÃO CABRAL GONZALES	25*.***.**1-72
48.	ANA DEISE DO CANTO VIEIRA	10*.***.**1-53
49.	ANA LUIZA PORTILHO	16*.***.**1-15
50.	ANA MARIA DA SILVA	33*.***.**1-49
51.	ANA MARIA SALES DA SILVA	22*.***.**3-53
52.	ANA MARILENE DE CAMPOS	15*.***.**1-87
53.	ANA PAULA GUEDES SOEIRO	31*.***.**1-53
54.	ANA PEREIRA GOMES	74*.***.**1-49
55.	ANA REGINA DO PRADO	20*.***.**1-15
56.	ANCELMO CALONGA	83*.***.**1-68
57.	ANDREA LOPES GARCIA	29*.***.**1-15
58.	ANDREA PAZ MELGAR	00*.***.**1-93
59.	ANEDINA DEDINO GARCIA	32*.***.**1-34
60.	ANGELA FERREIRA ALVARENGA	20*.***.**1-68
61.	ANGELICA MARTINEZ	60*.***.**1-53
62.	ANGELICA MATTOS CAMPOS	32*.***.**1-53
63.	ANGELICA RAMANO SCHUPP	03*.***.**1-88
64.	ANGELINA PIRES TAIRA	35*.***.**1-20
65.	ANGELO COSTA RIBEIRO	06*.***.**8-40
66.	ANICETO PEREIRA DE MAGALHAES	16*.***.**1-00
67.	ANIZ WAQUED FILHO	18*.***.**1-59
68.	ANNA ALIENDRES INSABRALDE	20*.***.**1-04
69.	ANTENIR GEMA ROSSETTI	40*.***.**1-15
70.	ANTENOR ROCHA DA SILVA	29*.***.**1-34
71.	ANTONIA ALVES CARMONA	00*.***.**1-79
72.	ANTONIA APARECIDA DE OLIVEIRA	46*.***.**1-04
73.	ANTONIA CANTIDIO DE OLIVEIRA	24*.***.**3-53
74.	ANTÔNIA DE SOUZA LIMA	08*.***.**1-91
75.	ANTONIA JOANA MAGALHAES	87*.***.**1-87
76.	ANTONIA RODRIGUES DE OLIVEIRA	28*.***.**1-68
77.	ANTONIA SABINO FERREIRA	17*.***.**1-68
78.	ANTONIA SANTANA FERREIRA	65*.***.**1-78
79.	ANTÔNIO APARECIDO DOS SANTOS	23*.***.**1-04
80.	ANTONIO CARLOS GONÇALVES DA SILVA	44*.***.**1-68
81.	ANTONIO CARLOS RIBEIRO OLIVEIRA	10*.***.**1-04
82.	ANTONIO DE ALENCAR DA COSTA	07*.***.**1-68
83.	ANTONIO DOS SANTOS	44*.***.**1-72
84.	ANTONIO FERREIRA LIMA	31*.***.**1-00
85.	ANTONIO MALHEIROS NETO	00*.***.**1-53
86.	ANTONIO MARQUES DE SOUZA	00*.***.**8-61
87.	ANTONIO NERIS DA SILVA	36*.***.**1-04
88.	ANTONIO PEREIRA DE SOUZA	25*.***.**1-87
89.	ANTÔNIO RODRIGUES DE MENESES	16*.***.**1-30
90.	ANTÔNIO ROSA DA SILVA	83*.***.**1-20
91.	ANTONIO SERGIO PINHEIRO	16*.***.**1-44
92.	ANTONIO SOARES ROCHA	46*.***.**1-87
93.	APARECIDA CÍCERO DE OLIVEIRA	27*.***.**1-49
94.	APARECIDA DA SILVA	44*.***.**1-15
95.	APARECIDA DE FÁTIMA SEBASTIÃO	60*.***.**1-49
96.	APARECIDA JOVINO	10*.***.**1-04
97.	APARECIDA MAARIA DOS SANTOS	27*.***.**1-15
98.	APARECIDA MARIA DE OLIVEIRA	60*.***.**1-49
99.	APARECIDA SILVEIRA MARQUES	80*.***.**1-15
100.	APARECIDO BOA DA SILVA	28*.***.**2-20
101.	APARECIDO DE SOUZA BRASIL	25*.***.**1-00
102.	ARACI BARBOSA CORRÊA MORLA	14*.***.**1-34
103.	ARACY DE SOUZA SALVADOR	44*.***.**9-72
104.	ARACY NUNES MOURA	32*.***.**1-34
105.	ARELIS DEL CARMEN THOMAS DE FREITAS	00*.***.**1-04
106.	ARISTEA RIBEIRO	24*.***.**1-53
107.	ARLETE GONÇALVES DE REZENDE	17*.***.**1-20
108.	ARLETE SANTOS DE FARIAS	25*.***.**1-00
109.	ARLINDO BUENO DA SILVA	73*.***.**8-53
110.	AROLDO DIAS GARAY	20*.***.**1-72
111.	AROLDO DOS SANTOS ROMERO	36*.***.**1-20
112.	ASSIS PACHECO DA SILVA	25*.***.**1-04
113.	ASSUNCIONA MEDINA	50*.***.**1-00
114.	AUGUSTO BARBOSA DE SOUZA	14*.***.**1-04
115.	AUGUSTO NERY	10*.***.**1-68
116.	AURORA MESSIAS DE ALMEIDA	06*.***.**8-07

117.	AURY DE LIMA BARBOSA	10*.***.**1-15
118.	AUTA MARIA MORAES NUNES	69*.***.**1-49
119.	BEATRIZ DA SILVA ANTUNES FOMM	25*.***.**1-72
120.	BELANISIA MARIA DA SILVA	35*.***.**1-00
121.	BENEDITA NEVES DE FIGUEIREDO ALVES	23*.***.**1-00
122.	BENEDITO CIPRIANO DOS SANTOS	17*.***.**1-91
123.	BENEDITO NORBERTO	11*.***.**1-68
124.	BENICIO ROQUE MACHADO AGUERO	69*.***.**1-78
125.	BENJAMIN JORGE FRANCO	17*.***.**1-53
126.	BERNADETE JUCELIA PEREIRA DA SILVA	60*.***.**1-20
127.	BIANOR DA COSTA REZENDE	17*.***.**1-49
128.	BLANCA VITORIA MUSSI MONTANHA	63*.***.**1-72
129.	BRITES DA CONCEIÇÃO FLORES LOPES	07*.***.**1-49
130.	CALIXTO TOBIA	79*.***.**1-00
131.	CANDELARIA VIEIRA PENHA	20*.***.**1-53
132.	CARLITO ELIAS DOS SANTOS	23*.***.**1-20
133.	CARLOS ALBERTO DOS SANTOS	42*.***.**1-82
134.	CARLOS ALBERTO FERREIRA CRUZ	20*.***.**1-49
135.	CARLOS AUGUSTO MEIRA DE BRITO	46*.***.**1-72
136.	CARLOS JOSE MARQUES SANTANA	70*.***.**1-20
137.	CARLOS LUIZ ALVES BATISTA	01*.***.**1-78
138.	CARLOS MARTIMIANO DOS SANTOS	25*.***.**1-20
139.	CARLOS ROBERTO LOPES DE SA	20*.***.**1-00
140.	CARMELITO CARDOSO	03*.***.**9-41
141.	CARMEM APARECIDA DA CUNHA	77*.***.**1-34
142.	CARMEM LUCIA PEREIRA	05*.***.**8-33
143.	CARMEN MARIA DA SILVA	40*.***.**1-00
144.	CARMINA ARGUELHO CAMPOSSANO	15*.***.**1-68
145.	CASTORINA DE OLIVEIRA	55*.***.**1-91
146.	CASTORINA VIERA DO CARMO	51*.***.**1-68
147.	CATARINA DALVA VACARI MOREIRA	40*.***.**1-97
148.	CECILIA CORNELLAS SANTA	28*.***.**1-68
149.	CELIA GUERREIRO DE ALMEIDA	39*.***.**1-15
150.	CELIA MISAKO IYAMA SAKAI GOMES	29*.***.**1-00
151.	CELINA FERRAZ FLORES	40*.***.**1-91
152.	CELINA LOPES CARDOSO	63*.***.**1-91
153.	CELINA MARTINS	29*.***.**1-72
154.	CELINO DOARTH JUNIOR	27*.***.**1-72
155.	CELITA DA SILVA PAIVA	18*.***.**1-00
156.	CELSON JESUS DA COSTA	36*.***.**1-53
157.	CELSON OLIVEIRA	31*.***.**1-68
158.	CEONCEIÇÃO DOS SANTOS CIELO	20*.***.**1-68
159.	CICERO PEREIRA DO PRADO	20*.***.**1-68
160.	CÍCERO XAVIER E ARAÚJO	10*.***.**1-34
161.	CLARICE DA SILVA MENESES	66*.***.**1-68
162.	CLARICE VICENTE DE OLIVEIRA	32*.***.**1-53
163.	CLARINDA OLIVEIRA DE SOUZA	36*.***.**1-34
164.	CLARINDO NOVAES	03*.***.**8-79
165.	CLAUDEMAR ALVES DA SILVA	32*.***.**1-15
166.	CLAudemir JOSE DOS SANTOS	62*.***.**1-53
167.	CLAUDIO ESPINOSA	20*.***.**1-04
168.	CLEBER ROQUE GUILHEN	35*.***.**1-44
169.	CLECI SALDANHA	20*.***.**1-00
170.	CLEIDE PEREIRA DE BARROS	44*.***.**1-20
171.	CLEIDE RODRIGUES	01*.***.**1-17
172.	CLEMENTINA CENTURIAO	25*.***.**1-87
173.	CLEONICE AVELINA DA SILVA	20*.***.**1-34
174.	CLEONICE CORREA PORTILHO DOS SANTOS	55*.***.**1-00
175.	CLEONICE FERNANDES DE SOUZA	69*.***.**1-91
176.	CLEUZA ROCA PEREZ	16*.***.**1-06
177.	CLEUZA APARECIDA DE OLIVEIRA	61*.***.**1-49
178.	CLEUZA AZAMBUJA AQUINO	44*.***.**1-91
179.	CLEUZA CORREIA	97*.***.**1-00
180.	CLEUZA MARIA DE SOUZA	26*.***.**1-34
181.	CLINEU SALVA	24*.***.**1-00
182.	CLOVIS CACULA OLIVEIRA	02*.***.**8-21
183.	CONCEIÇÃO APARECIDA DA SILVA	24*.***.**1-04
184.	CONCEIÇÃO APARECIDA DOS SANTOS COSTA	55*.***.**1-91
185.	CREMILA ALVES CABALLERO	44*.***.**1-49
186.	CREMILDA ROSA DA SILVA	23*.***.**1-04
187.	CREUSA GUIMARAES VEIGAZ	55*.***.**1-20
188.	CREUZA DE ASSIS CHARAO TAVARES	29*.***.**1-72
189.	CREUZA JOZUEL DA SILVA DOS SANTOS	33*.***.**1-04
190.	CRISTINA FERREIRA RODRIGUES	24*.***.**1-53
191.	CRISTINA OLIVEIRA LIMA	32*.***.**1-20

192.	CRISTINA RODRIGUES DOS SANTOS SOARES	58*.***.**1-72
193.	CUSTODIO INACIO DE SOUSA	36*.***.**1-91
194.	DALIA HOFFMEISTER	17*.***.**1-34
195.	DALVA ALVES DE BRASIL	15*.***.**1-87
196.	DALVA MARTINS DE AZEVEDO	98*.***.**1-20
197.	DAMARCI OLIVI DA COSTA	31*.***.**1-30
198.	DAMARIS DE OLIVEIRA SOUZA	20*.***.**1-04
199.	DANIELA CABRERA	10*.***.**1-00
200.	DARCI BARBOSA	27*.***.**1-91
201.	DARCI BATISTA CALDEIRA	13*.***.**1-04
202.	DARCY OLIVEIRA CARRERI	00*.***.**8-32
203.	DAUGIZA FERREIRA RAMALHO DE ARAUJO	3*.***.**1-72
204.	DEBORA NAIR FERNANDES	56*.***.**1-00
205.	DÉCIO PEREIRA MARQUES	17*.***.**1-15
206.	DELMAR RAITER	25*.***.**1-04
207.	DELVAIR SOARES CORRÊA	34*.***.**0-04
208.	DEOLINDA CONCEPCION BORDON	59*.***.**1-34
209.	DERLY CALISTO SOARES	84*.***.**1-00
210.	DEUSALINA SILVA DE OLIVEIRA	03*.***.**1-28
211.	DEUZA MARA DE SOUZA REBULLA	29*.***.**1-30
212.	DEUZA MARIA GUEDES PINHEIRO	25*.***.**1-49
213.	DEVALDIR PEREIRA DA COSTA	17*.***.**1-72
214.	DIEME GARCIA DE MENDONÇA	11*.***.**1-34
215.	DILCI ELOY DE MORAES	40*.***.**1-91
216.	DILMA RODRIGUES COIMBRA	25*.***.**1-00
217.	DIÓGENES LOPES AQUINO	23*.***.**1-68
218.	DIONE CELIA GONÇALVES DA CUNHA DOS SANTOS DIAS	83*.***.**7-91
219.	DIRCE MIRANDA	23*.***.**1-20
220.	DIVA CORREIA DA SILVA	48*.***.**1-68
221.	DIVANIZE MARQUES MURITIBA	42*.***.**4-87
222.	DIVINO ALVES DA SILVA	44*.***.**1-34
223.	DJANIRA VAZ STAVARENGO	44*.***.**1-00
224.	DOMINGAS CENTURIAO	15*.***.**1-06
225.	DOMINGOS PAVÃO	03*.***.**1-00
226.	DORACI GONCALVES FLORES	36*.***.**1-15
227.	DORACY LEMES DA SILVA	17*.***.**1-49
228.	DORACY RIBEIRO FERREIRA	19*.***.**1-20
229.	DORAILDE DE OLIVEIRA	57*.***.**1-72
230.	DORIVAL DAVID MACIEL	29*.***.**1-44
231.	DULCE RIBEIRO REESE	10*.***.**1-04
232.	EDELZITA DOS SANTOS SILVA	01*.***.**8-01
233.	EDGAR OTAGIBO	60*.***.**1-49
234.	EDILEI ROSA DA COSTA	40*.***.**1-20
235.	EDILEUSA DA SILVA LEGAL	45*.***.**1-91
236.	EDILMA ALVES DE LIMA	37*.***.**4-20
237.	EDILMA CINTRA DE OLIVEIRA	75*.***.**1-15
238.	EDINEI CELESTINO DE ALMEIDA	60*.***.**8-53
239.	EDIVALDO TINEU	16*.***.**1-04
240.	EDNA BARRIOS LUGO	72*.***.**3-15
241.	EDNA MARIA DA COSTA OLIVEIRA	93*.***.**1-34
242.	EDNOLIA AMARAL DA SILVA	00*.***.**8-04
243.	EDSON CARDOSO DE SOUZA	13*.***.**1-68
244.	EDSON GOMES D SILVA	20*.***.**1-04
245.	EDSON MARQUES FERREIRA	20*.***.**1-49
246.	EDSON RAGALZI DA SILVA	31*.***.**1-68
247.	EDSON ROMEU CANDIDO ANDRADE	31*.***.**1-53
248.	EDSON ZARATZ PINTO	04*.***.**1-91
249.	ELEADY VICENTE	27*.***.**1-04
250.	ELENA NARCISIO DE ALMEIDA	17*.***.**1-68
251.	ELEONOURA SORRILHA NANTES	66*.***.**1-72
252.	ELIANA SOMÕES BRITO	25*.***.**1-72
253.	ELIANE SOCORRO DA COSTA	32*.***.**1-53
254.	ELIAS SONCHINI PRIMO	16*.***.**1-00
255.	ELIDA DE ASSIS	42*.***.**1-91
256.	ELIETE VICENTE FERREIRA	40*.***.**1-04
257.	ELIZA DE OLIVEIRA DAMASCENO	2*.***.**1-49
258.	ELIZABETE AMARO BARRETO	84*.***.**1-87
259.	ELIZABETH DA SILVA	04*.***.**8-50
260.	ELIZABETH FERREIRA PEREIRA	11*.***.**1-06
261.	ELIZABETH FRANÇA DE MORAES	10*.***.**1-34
262.	ELIZABETH MARIA DOS SANTOS ARISTIMUNHO	17*.***.**1-04
263.	ELIZABETH SOARES MAGALHAES	63*.***.**1-78
264.	ELPIDIA MORAIS DE LIMA	16*.***.**1-20
265.	ELSON DE OLIVEIRA MARTINS	14*.***.**1-34

266.	ELZA DE OLIVEIRA CORDEIRO	50*.***.**1-00
267.	ELZA FIALHO MAGALHAES	43*.***.**1-72
268.	ELZA GONCALVES DE MIRANDA	35*.***.**1-34
269.	ELZA HELENO PEREIRA	63*.***.**1-20
270.	ELZA MARIA DE SOUZA	10*.***.**1-00
271.	ELZA MARIA DE SOUZA	60*.***.**1-53
272.	ELZA PEREIRA DA CRUZ	36*.***.**1-00
273.	ELZO PEREIRA DOS SANTOS	23*.***.**1-53
274.	ENEAS NUNES DE SOUZA	09*.***.**1-91
275.	ENILDA GONCALVES MEDINA	16*.***.**1-49
276.	ENILDA RODRIGUES DE CAMPOS	08*.***.**8-57
277.	ENIO MIRANDA E CUNHA	29*.***.**1-53
278.	ENIR SANTOS DA SILVA	14*.***.**1-04
279.	ERCILIA DOMINGUES	35*.***.**1-68
280.	ERCILIA VALERIANA DA SILVA	51*.***.**1-72
281.	ERCILIO MAIDANA	32*.***.**1-53
282.	ERICA DE OLIVEIRA	65*.***.**1-72
283.	ERIVALDO BATISTA DOS SANTOS	24*.***.**8-03
284.	ERIX PENTEADO	63*.***.**8-68
285.	ERNANDI RODRIGUES CORREA	57*.***.**1-00
286.	ERNESTO DE SOUZA	17*.***.**1-87
287.	ERNESTO PADILLA DE RIBEIRO	60*.***.**7-34
288.	EROTILDE ARCANJO DE DEUS	20*.***.**1-00
289.	ESMERALDO EVES	80*.***.**1-49
290.	ESTANILADA GARCIA SANCHES	39*.***.**1-87
291.	ESTERLINA ARAUJO DEDE	44*.***.**1-49
292.	ESTEVAO ANTONIO DA SILVA	17*.***.**1-49
293.	ESTEVINA MARCOS PEREIRA	36*.***.**1-04
294.	ESTIFANIA MARGARIDA ESPIRITO DOS SANTOS	34*.***.**0-82'
295.	EUCLAIR BENITES DE MOURA HIGA	20*.***.**1-87
296.	EUFRASIA PRIETO	55*.***.**1-91
297.	EUNICE MARIA SILVA LIMA	36*.***.**1-04
298.	EURIDES CAVALCANTE VILA NOVA	48*.***.**1-15
299.	EVA EROAN REIS DA SILVA	01*.***.**1-52
300.	EVA GARCIA CAMPOS	28*.***.**1-68
301.	EVA RODRIGUES DE SOUZA MICHELS	76*.***.**1-87
302.	EVA SIQUEIRA DE SOUZA	36*.***.**1-20
303.	EVAIR COSTA GARCIA	28*.***.**1-53
304.	IVALDO GOMES DA SILVA	15*.***.**1-63
305.	EVANIR ALVES PERSI	33*.***.**1-87
306.	EVANIR RODRIGUES DA SILVA	24*.***.**1-68
307.	EZADIR ROSA DA CUNHA	38*.***.**1-97
308.	EZEQUIAS ALVES DA SILVA	50*.***.**1-49
309.	FATIMA LUCIA ZACARIAS MEDEIROS	36*.***.**1-30
310.	FATIMA REGINA NUNES DA SILVA	29*.***.**1-87
311.	FÁTIMA RODRIGUES DIAS	45*.***.**1-00
312.	FELICIA FERREIRA DOS SANTOS	61*.***.**1-34
313.	FELICIANO ORTIZ	10*.***.**1-72
314.	FELICITO FILARTE FERNANDES	44*.***.**1-87
315.	FELIS JARA	07*.***.**1-91
316.	FERNANDO CESAR DA SILVA MARECO	39*.***.**1-25
317.	FLORIANO ALVES DE ANDRADE	04*.***.**1-72
318.	FLORIMAR MARIA DA SILVA NUNES	16*.***.**1-15
319.	FLORIPEDES FATIMA DA CRUZ DE	36*.***.**1-20
320.	FRANCISCA CARDOSO	25*.***.**1-04
321.	FRANCISCA MERLOTTI	14*.***.**1-15
322.	FRANCISCO DE ANDRADE	06*.***.**9-87
323.	FRANCISCO GARCIA PIRES	07*.***.**1-34
324.	FRANCISCO PEREIRA DOS SANTOS FILHO	15*.***.**1-97
325.	FRANCISCO SOARES DA SILVA	03*.***.**8-44
326.	FRANCISCO VERISSIMO LUIZ	17*.***.**9-68
327.	GENI DE FREITAS JUSSILINO	49*.***.**1-87
328.	GENTIL ALVES DE FREITAS	18*.***.**1-72
329.	GERACINO VIEIRA DA SILVA	51*.***.**1-68
330.	GERALDA ARAUJO MEZA	32*.***.**1-53
331.	GERALDO PEREIRA DA SILVA	60*.***.**1-49
332.	GERSON BAENA CASTILLO	30*.***.**9-00
333.	GERSON MENDES MERA	10*.***.**1-91
334.	GERSON RAIMUNDO DA SILVA	29*.***.**1-97
335.	GILBERTO AMORIM PIMENTA	19*.***.**1-53
336.	GILBERTO SANTOS CAVALCANTI	32*.***.**1-34
337.	GILDA DE SOUZA MACHADO	56*.***.**1-91
338.	GILDA LOPES FREMIOT	63*.***.**1-87
339.	GIOMAR ADELA BOADA CARRILLO	71*.***.**2-89
340.	GIOVANE RAMIRES DOS SANTOS	03*.***.**8-23

341.	GIRNEY CARDEAL NOGUEIRA	27*.***.**1-25
342.	GLAUCIA BRITO RODRIGUES	32*.***.**1-00
343.	GRACIELA CARDOSO GONZALES LEITE	22*.***.**1-10
344.	GUILHERME DE CARBAJAL	50*.***.**1-97
345.	GUILHERME OLASSAR RAMIRES	16*.***.**1-34
346.	GUNHTER HERZOG	32*.***.**9-49
347.	HELENA ANDRADE JORDAN	61*.***.**1-00
348.	HELENA BARRIOS DUARTE DE OLIVEIRA	27*.***.**1-72
349.	HELENA MARIA BELMONT	00*.***.**8-10
350.	HELENA MARTINS PAES	23*.***.**1-68
351.	HELENA PEDRO	04*.***.**8-46
352.	HELIA DE JESUS GOMES	31*.***.**1-06
353.	HELIO DA SILVA SULÉ	26*.***.**8-72
354.	HÉLVIO ANTONIO TAMERÃO PAES	79*.***.**1-49
355.	HENRIQUE APARECIDO XIMENES	29*.***.**1-15
356.	HENRIQUE DO CARMO RODRIGUES	55*.***.**1-87
357.	HERMENEGILDO CENTURION	20*.***.**1-34
358.	HILDA FRANÇA VIANNA	16*.***.**1-91
359.	HORARIO FERNANDES PALMA FILHO	10*.***.**1-87
360.	HUGO JORGE BONFIM	14*.***.**1-34
361.	HUMBERTO JOSE MEDINA HERRERA	71*.***.**2-03
362.	IDALBERI NOVAES DA SILVA	36*.***.**1-72
363.	IDALINA PEREIRA DA MOTTA	11*.***.**1-55
364.	IDALINA RODRIGUES	33*.***.**1-15
365.	IEDA FRANCO RIBEIRO	10*.***.**1-72
366.	ILDA MATEUS	03*.***.**8-09
367.	ILDA RIBEIRO	16*.***.**1-49
368.	ILDETO DA FONSECA SANCHES	25*.***.**1-53
369.	ILECYR SHERLY ROSA FERNANDES GARCIA	56*.***.**1-25
370.	INEZ FARIAS	87*.***.**1-20
371.	INILDA DE FATIMA DE OLIVEIRA DA SILVA	23*.***.**1-91
372.	IONE GERONCIA DE MIRANDA	14*.***.**1-87
373.	IONE MARQUES SERRANO	44*.***.**1-53
374.	IOVIDES DE OLIVEIRA ALVES	46*.***.**1-87
375.	IRACI PINTO ALMEIDA	70*.***.**8-53
376.	IRACI SOUZA MELO GARCIA	38*.***.**1-68
377.	IRANI DOS SANTOS	79*.***.**7-04
378.	IRENE BRAGA DE SOUZA	99*.***.**1-87
379.	IRENE DA SILVA MELO	31*.***.**1-72
380.	IRENICE TOMÉ TEIXEIRA	22*.***.**1-04
381.	IRLEI CLENIR BATISTA NOGUEIRA	97*.***.**1-87
382.	IRONILDA FERREIRA DO PRADO ALMEIDA	32*.***.**1-15
383.	ISABEL ERNY RIVERO DA SILVA	32*.***.**1-00
384.	ITA LUCIA ASSIS HENRIQUE	48*.***.**1-72
385.	IVA GAMARRA	56*.***.**1-20
386.	IVANIA CAMARGO DOS SANTOS	23*.***.**1-91
387.	IVANILDE RIBEIRO PASSOS	09*.***.**2-68
388.	IVANILDO MARQUES MACHADO DOS SANTOS	46*.***.**7-53
389.	IVANIR RODRIGUES DA SILVA	78*.***.**1-04
390.	IVANOR CAMARGO DE LIMA	85*.***.**1-68
391.	IVETE SOARES FIGUEIREDO	27*.***.**1-34
392.	IVONE DA PONTE	14*.***.**1-72
393.	IVONE DE OLIVEIRA MARQUES	17*.***.**1-34
394.	IVONI LOURDES VENTURINI	30*.***.**0-87
395.	IVONILDA COSMO DE SOUZA	15*.***.**3-49
396.	IZABEL MARTINEZ	51*.***.**1-04
397.	IZAULINO DE SOUZA LIMA	05*.***.**1-53
398.	IZAURA PEREIRA DE MELLO RODRIGUES	78*.***.**1-68
399.	JACIRA DIAS DE QUEIROZ	60*.***.**1-91
400.	JAIME DE SOUSA BENITES	28*.***.**1-15
401.	JAKYS RUBENS VIEIRA	12*.***.**2-72
402.	JANDIRA TOLON DE CAMARGO	39*.***.**1-59
403.	JANUARIO RODRIGUES	01*.***.**8-79
404.	JERONIMO MOURA DE RESENDE	23*.***.**1-53
405.	JESUINA SANTOS DE BRITO	37*.***.**1-15
406.	'JOANA D'ARC DE ALMEIDA '	49*.***.**1-34
407.	JOANA FERREIRA MOTA	15*.***.**1-91
408.	JOANA GOMEZ	15*.***.**1-49
409.	JOANA MARIA DA CONCEIÇÃO DE SOUZA	36*.***.**1-91
410.	JOANA MARIA GOMES DUARTE	63*.***.**1-91
411.	JOÃO BATISTA	13*.***.**1-78
412.	JOÃO BOSCO MENDONÇA	32*.***.**1-87
413.	JOAO CANDIDO PEREIRA	36*.***.**1-68
414.	JOAO CARLOS FRANCA	49*.***.**6-49
415.	JOÃO EUZEBIO ALVES	91*.***.**8-20

416.	JOÃO FELIX DA SILVA	20*.***.**1-04
417.	JOÃO FERREIRA DA SILVA FILHO	17*.***.**1-91
418.	JOÃO FRANCISCO GOMES SENA	25*.***.**1-00
419.	JOAO VICENTE OLIVEIRA	27*.***.**1-49
420.	JOÃO VIEIRA FILHO	50*.***.**1-63
421.	JOAQUIM HELVIO VIEIRA	05*.***.**9-87
422.	JOCELIA TALLEVI DEVILO	36*.***.**1-06
423.	JOEL ARANDA	17*.***.**1-04
424.	JOEL GARCIA DE AVILA	19*.***.**1-49
425.	JOENIL GONÇALO DA SILVA	46*.***.**1-68
426.	JOICE OLIVEIRA DA SILVA	17*.***.**1-15
427.	JOMAR ALFONSO BRITTS	7*.***.**1-00
428.	JORGE ATAIDE DE SOUZA	28*.***.**1-91
429.	JORGE DOS SANTOS BURNIER	18*.***.**0-53
430.	JORGE FERREIRA BRANDÃO	28*.***.**1-53
431.	JORGE MITSUO MAEDA	16*.***.**1-00
432.	JOSE AMANCIO DE SOUZA	78*.***.**7-20
433.	JOSÉ ANSELMO DE SOUZA	17*.***.**1-15
434.	JOSE ANTONIO BALLE	01*.***.**8-62
435.	JOSE BENICIO MACEDO	62*.***.**8-72
436.	JOSE CELSO RODRIGUES	07*.***.**1-15
437.	JOSÉ DIAS DA SILVA	00*.***.**1-05
438.	JOSÉ DOMINGOS	29*.***.**1-53
439.	JOSE GILBERTO DA SILVA	27*.***.**1-04
440.	JOSE GOMES DOS SANTOS NETO	17*.***.**1-20
441.	JOSE LEITE DA SILVA SOBRINHO	15*.***.**1-34
442.	JOSE LINO SEGA	29*.***.**2-53
443.	JOSE LUIZ YULE	18*.***.**1-34
444.	JOSE MARCIO GONCALVES	29*.***.**1-87
445.	JOSE MARIA SOARES	08*.***.**3-53
446.	JOSÉ MENEZES SOBRINHO	07*.***.**1-25
447.	JOSÉ MILTON GONÇALVES DA CRUZ	53*.***.**7-97
448.	JOSE MOREIRA VILELA	27*.***.**1-34
449.	JOSÉ PAULINO DA SILVA	20*.***.**1-49
450.	JOSE PAULO FILHO	03*.***.**8-52
451.	JOSE RAINCHE	00*.***.**1-87
452.	JOSÉ RIBAMAR DE SOUZA	63*.***.**8-06
453.	JOSE ROBERTO DA SILVA	85*.***.**1-34
454.	JOSE XAVIER DE ALMEIDA	05*.***.**8-08
455.	JOSÉ XISTO DO COUTO	14*.***.**1-04
456.	JOSEFA JACINTO DE FREITAS	01*.***.**1-14
457.	JOSEFA MARIA DIAS	62*.***.**5-72
458.	JOSEFA NOGUEIRA	31*.***.**1-68
459.	JOSELIA BARBOSA DE LIMA	76*.***.**7-49
460.	JOSELIA LIMA DO NASCIMENTO	08*.***.**8-50
461.	JOVELINA AJALA NETO	35*.***.**1-00
462.	JOVINO DE OLIVEIRA NOGUEIRA	51*.***.**1-04
463.	JUDITE FERNANDES DE SANTANA	02*.***.**1-33
464.	JULIA AMORE RODRIGUES	16*.***.**1-87
465.	JULIA MARIA FIORAVANTE VALDEZ	29*.***.**1-72
466.	JULIA PITNOSSO	58*.***.**9-53
467.	JULIANA CANDELÁRIA RIBEIRO	20*.***.**1-87
468.	JÚLIO CAVALHEIRO PERALTA	65*.***.**1-59
469.	JULIO CÉZAR RODRIGUES ROSALINO	23*.***.**1-15
470.	JURACI CASSEMIRO JUSTINO	37*.***.**1-20
471.	JURACI DA SILVA THOMAZ	50*.***.**1-00
472.	JURALICE DA COSTA MARQUES	28*.***.**1-15
473.	JURANDI LUIZ CORREA	18*.***.**1-15
474.	JURANDIR ESTIVAL RODRIGUES	25*.***.**1-49
475.	JUSSARA CORRÊA DA COSTA	92*.***.**1-15
476.	JUSTO XAVIER	97*.***.**8-15
477.	KATIA APARECIDA DE SOUZA BORGES	25*.***.**1-49
478.	KATIA DIVINA LEITE DE MORAES	29*.***.**1-68
479.	LAIDE MAGRO	90*.***.**8-00
480.	LAIS DA CONCEIÇÃO MOLAS GALLIANO	85*.***.**8-10
481.	LAURA FELIX DA SILVA	51*.***.**1-87
482.	LAURA RODRIGUES DA CRUZ	03*.***.**1-25
483.	LAURINDA JUSTINO DOS SANTOS	35*.***.**1-49
484.	LAURINDA LINDAURA DE OLIVEIRA BRAGA	30*.***.**1-15
485.	LECIR NEGRAO DE OLIVEIRA	29*.***.**1-49
486.	LEIDE INACIA DE SOUZA LUCAS	28*.***.**1-91
487.	LEIDE PEREIRA DE FIGUEIREDO	17*.***.**1-53
488.	LEILA DE GÓIS	17*.***.**1-82
489.	LENI RIBAS TRINDADE	14*.***.**1-87
490.	LENIR INACIA PRADO	66*.***.**1-49

491.	LEONI GREGORIO DO NASCIMENTO	32*.***.**1-15
492.	LEONIE ALVES DA SILVA	25*.***.**1-20
493.	LEONIR GOMES DE AZEVEDO	13*.***.**1-00
494.	LEOPOLDO DE VARGAS	28*.***.**1-34
495.	LETI ELIAS PINHEIRO	16*.***.**1-68
496.	LIAMARA TOPAZIO RIBEIRO	39*.***.**0-15
497.	LÍDIA GONÇALVES	69*.***.**1-72
498.	LIDIA ROSA HEYN	70*.***.**1-10
499.	LIDIA TIEKO HOSOI	8*.***.**8-25
500.	LINDALVA RODRIGUES DOS SANTOS	04*.***.**1-14
501.	LINDAURA BORGES DA SILVA SOUZA	82*.***.**1-20
502.	LOIDE CAMARGO MURBACH	42*.***.**1-34
503.	LORETA CENTURIÃO	29*.***.**1-15
504.	LOUDERS NUNES	77*.***.**1-68
505.	LOURDES FRANCO LOPES	60*.***.**1-15
506.	LUCIA ALMEIDA DE CASTRO	90*.***.**1-04
507.	LUCIA APARECIDA PAULA DIAS	33*.***.**1-68
508.	LUCIA HELENA JAVARY BAREM	30*.***.**1-49
509.	LUCIA QUINTANA	60*.***.**1-91
510.	LUCIENE MOLINA RIBEIRO	36*.***.**1-34
511.	LUCIMAR MASCOLO BERNARDO	28*.***.**1-87
512.	LUCIO MEDEIROS RODRIGUES	25*.***.**1-68
513.	LUIS ALFREDO VENANCIO	25*.***.**9-15
514.	LUIS FELIPE DA SILVA ANTUNES	23*.***.**0-20
515.	LUIS FERNANDO FERNANDES	12*.***.**8-63
516.	LUIS PEREIRA SOBRINHO	51*.***.**7-15
517.	LUIZ ANTONIO JOVINO	28*.***.**1-68
518.	LUIZ ANTONIO MONTEIRO DE ARRUDA	50*.***.**9-49
519.	LUIZ CARLOS DE FREITAS	02*.***.**1-34
520.	LUIZ CARLOS FELIX	13*.***.**1-00
521.	LUIZ COSTA DE SOUZA	15*.***.**1-87
522.	LUIZ MAURO SILVA ARRUDA	17*.***.**1-59
523.	LUIZA DE FARIAS TALAVEIRA	16*.***.**1-91
524.	LUNIZ AUGUSTO OLIVEIRA	77*.***.**8-20
525.	LUZIA FRANCISCO VILELA	00*.***.**6-40
526.	LUZINETE DOS SANTOS RODRIGUES	14*.***.**1-53
527.	MADALENA PEREIRA SOARES	30*.***.**0-34
528.	MAFALDA FATIMA CAMPOS ARGUELHO	16*.***.**1-91
529.	MANOEL DIAS DA SILVA	08*.***.**1-15
530.	MANOEL JOSÉ ATANASIO DA SILVA	19*.***.**1-91
531.	MANOELA CÉSPEDES MONTEIRO	36*.***.**1-68
532.	MARCELO DELMONDES GOES	33*.***.**1-00
533.	MARCIA CORONEL	32*.***.**1-00
534.	MARCIA GOMES DA SILVA	32*.***.**1-68
535.	MARCO ANTONIO CAMACHO	32*.***.**1-72
536.	MARCO ANTONIO PICAÇO LOPES	40*.***.**1-25
537.	MARCO CESAR TOME	53*.***.**7-15
538.	MARCOS ANTONIO PAES RODRIGUES	29*.***.**1-72
539.	MARGARETE DOS SANTOS PEREIRA DA SILVA	19*.***.**1-04
540.	MARGARIDA APARECIDA DE SANTANA	40*.***.**1-04
541.	MARGARIDA MARIANO DE DEUS	12*.***.**1-00
542.	MARGARIDA SORAIA GARRIDO DUARTE	34*.***.**1-20
543.	MARIA AGOSTINHA MARQUES DE SOUZA	61*.***.**7-15
544.	MARIA APARECIDA DA SILVA DA SILVA DE BRITO	44*.***.**1-49
545.	MARIA FATIMA CORREA DE OLIVEIRA	23*.***.**1-68
546.	MARIA ABADIA DINIZ	10*.***.**1-00
547.	MARIA ALVES PEREIRA	30*.***.**1-49
548.	MARIA AMELIA ALEGRE ANDRADE	20*.***.**1-04
549.	MARIA APARECIDA CANDIDA DA CUNHA	36*.***.**1-04
550.	MARIA APARECIDA DA SILVA	25*.***.**1-68
551.	MARIA APARECIDA DA SILVA	96*.***.**1-53
552.	MARIA APARECIDA DA SILVA SECUNDES	40*.***.**1-00
553.	MARIA APARECIDA DE CAMPOS ROQUE	20*.***.**1-49
554.	MARIA APARECIDA DE MELO	74*.***.**9-04
555.	MARIA APARECIDA LEMES DINIZ	16*.***.**1-06
556.	MARIA APARECIDA NUNES	36*.***.**1-53
557.	MARIA APARECIDA RIBEIRO	01*.***.**8-62
558.	MARIA APARECIDA SILVA	43*.***.**1-91
559.	MARIA APARECIDA DE CARVALHO XAVIER	78*.***.**1-04
560.	MARIA AUXILIADORA BONFIM ALONSO	23*.***.**1-49
561.	MARIA AUXILIADORA CAETANO DOS SANTOS	20*.***.**1-00
562.	MARIA AUXILIADORA CANETE	24*.***.**1-91
563.	MARIA BENETIDA DA SILVA RABELO	65*.***.**1-53
564.	MARIA BOMFIN DO SANTOS	47*.***.**1-00

565.	MARIA CELESTINA DE SANTANA	52*.***.**1-72
566.	MARIA CIPRIANA TORRÊS	01*.***.**1-00
567.	MARIA CLOTILDE LOPES SOUTO	54*.***.**1-44
568.	MARIA CONCEIÇÃO SANTOS CRUZ	23*.***.**1-49
569.	MARIA CREUZA GOMES DE SÁ	25*.***.**4-91
570.	MARIA CRISTINA BUENO DA SILVA NOVAGA	05*.***.**8-50
571.	MARIA CRISTINA DA SILVA	24*.***.**1-91
572.	MARIA DA CONCEIÇÃO MONTEIRO DE SOUZA	18*.***.**2-15
573.	MARIA DA CONSOLAÇÃO SANTIAGO ROCHA	07*.***.**3-49
574.	MARIA DA PAZ GOMES	18*.***.**1-91
575.	MARIA DA SILVA	27*.***.**1-34
576.	MARIA DAS GRAÇAS CORREA	53*.***.**8-72
577.	MARIA DAS GRACAS NEVES BOMFIM	46*.***.**1-87
578.	MARIA DAS GRACAS TAVARES	94*.***.**8-00
579.	MARIA DAS NEVES FRANÇA NOGUEIRA	60*.***.**1-25
580.	MARIA DE FATIMA ATANAGILDO GONÇALVES	40*.***.**1-72
581.	MARIA DE FATIMA CANDIDO DE OLIVEIRA	40*.***.**1-91
582.	MARIA DE FÁTIMA CIRILO DA SILVA	55*.***.**0-72
583.	MARIA DE FATIMA DO ROSARIO DE SOUZA	48*.***.**1-04
584.	MARIA DE FATIMA SILVA	33*.***.**1-00
585.	MARIA DE FATIMA SOUSA ARAKAKI	16*.***.**3-06
586.	MARIA DE FÁTIMA VIEIRA ANDRADE	10*.***.**1-72
587.	MARIA DE LOURDES ALVES RIBEIRO	24*.***.**1-34
588.	MARIA DE LOURDES DO NASCIMENTO	16*.***.**8-86
589.	MARIA DE LOURDES DOMINGUES	20*.***.**1-53
590.	MARIA DE LOURDES SILVA MENDES	16*.***.**1-34
591.	MARIA DE LURDES DE JESUS CAVALCANTI	50*.***.**7-53
592.	MARIA DE SOUZA LIMA	02*.***.**8-80
593.	MARIA DIANA FERREIRA	19*.***.**3-49
594.	MARIA DO CARMO ANDRADE MARTINS	25*.***.**1-68
595.	MARIA DO CARMO DA ANUNCIACAO	27*.***.**1-20
596.	MARIA DO CARMO DE MELO DINIZ	17*.***.**1-00
597.	MARIA DO CARMO LEAL BATISTA	10*.***.**1-87
598.	MARIA DO CARMO LOPES	30*.***.**1-34
599.	MARIA DO SOCORRO DA PAZ	29*.***.**1-15
600.	MARIA DO SOCORRO DE BRITO VILELA	25*.***.**1-34
601.	MARIA DOLORES MARIANO BENEDITO	56*.***.**1-91
602.	MARIA DOMINGA BARBOSA	17*.***.**1-91
603.	MARIA DOMINGA NUNES PEREIRA	23*.***.**1-20
604.	MARIA ELENA ALIENDRES	10*.***.**1-49
605.	MARIA ELZA ORTUNEZ	71*.***.**1-56
606.	MARIA FATIMA DE SOUZA	93*.***.**1-20
607.	MARIA FATIMA SOUZA MORAES	22*.***.**1-00
608.	MARIA FERREIRA GAMA	61*.***.**1-20
609.	MARIA HELENA AJALA BARBOSA	20*.***.**1-49
610.	MARIA HELENA FERREIRA PEREIRA RAIMUNDO	28*.***.**1-87
611.	MARIA HELENA GARCIA	10*.***.**1-68
612.	MARIA HELENA GOMES	46*.***.**9-15
613.	MARIA HELENA LOPES BAUNGARTEN	50*.***.**1-00
614.	MARIA HELENA QUEIROZ	29*.***.**1-49
615.	MARIA HELENA SANTANA	63*.***.**9-20
616.	MARIA JOANA CAMILO DE SOUZA	45*.***.**1-63
617.	MARIA JOSE DA SILVA	48*.***.**1-00
618.	MARIA JOSE DE MELO	25*.***.**1-00
619.	MARIA JOSE FIGUEIREDO DA SILVA	18*.***.**1-59
620.	MARIA JOSE MENDES DA SILVA	25*.***.**1-10
621.	MARIA JUSSARA PARRELA	59*.***.**1-91
622.	MARIA LEONOR VOLPINI	69*.***.**1-15
623.	MARIA LOURDES CANO DE ARANDA	73*.***.**1-06
624.	MARIA LOURDES DAS NOVAS	44*.***.**1-72
625.	MARIA LUCIA BACH DOS SANTOS	21*.***.**0-20
626.	MARIA LUIZA DA CRUZ MILAN	16*.***.**8-52
627.	MARIA MADALENA RIBEIRO	17*.***.**1-87
628.	MARIA NEDE DA COSTA ROCHA	40*.***.**1-68
629.	MARIA NILDA SA DILVA FRANHAN	06*.***.**8-40
630.	MARIA NUNES	51*.***.**1-72
631.	MARIA RAMONA AGUILERA	32*.***.**1-34
632.	MARIA REGINA CAMPOS SILVA	35*.***.**1-20
633.	MARIA RITA DE JESUS	25*.***.**1-04
634.	MARIA RITA DE JESUS OLIVEIRA AMARAL	63*.***.**1-20
635.	MARIA RITA DOS SANTOS	33*.***.**1-04
636.	MARIA RODRIGUES	17*.***.**1-00
637.	MARIA RODRIGUES DA SILVA	63*.***.**1-20
638.	MARIA ROSA NUNES	80*.***.**1-87
639.	MARIA ROSELENE BRAGA DOS SANTOS	03*.***.**8-88

640.	MARIA SABINA NANTES	51*.***.**1-72
641.	MARIA SILVA DE SOUZA	25*.***.**1-00
642.	MARIA SIMÕES ROSSI	39*.***.**1-00
643.	MARIA SOARES DE CARVALHO	78*.***.**8-68
644.	MARIA SUELI PEREIRA	52*.***.**1-72
645.	MARIA SUZANA BRAGA AQUINO	61*.***.**1-72
646.	MARIA TEREZA PERALTA	07*.***.**1-87
647.	MARIA TEREZINHA DOS PASSOS	52*.***.**1-34
648.	MARIA TIBURÇO	22*.***.**1-53
649.	MARIA VALDENICE BARRETO	29*.***.**1-20
650.	MARIA VERONICA LOUREIRO DE MELO	57*.***.**1-00
651.	MARIA ZILDA DE SOUSA	90*.***.**1-53
652.	MARIA ZILDA DOS SANTOS	66*.***.**1-53
653.	MARIANA PEREIRA DOS SANTOS	22*.***.**1-04
654.	MARILDA AMADOR DE ALMEIDA	20*.***.**1-49
655.	MARILEIDE AQUINO CAVALCANTI JARA	25*.***.**1-34
656.	MARILEIDE DE BARROS LIMA	87*.***.**1-15
657.	MARILENE CARNEIRO DAS NEVES ALENCAR	07*.***.**2-15
658.	MARILENE CORDEIRO	32*.***.**1-49
659.	MARINA APARECIDA DOS SANTOS	07*.***.**8-40
660.	MARINA DA SILVA BORGES	28*.***.**1-63
661.	MARINA RODRIGUES DOS SANTOS	25*.***.**1-53
662.	MARINETE DA SILVA	50*.***.**1-63
663.	MARINETE FERNANDES	03*.***.**8-39
664.	MARIO DE SOUZA LEZINHO	65*.***.**8-00
665.	MARIO IGNACIO SOBRINHO	07*.***.**1-04
666.	MARIO ORQUIOLA	27*.***.**1-20
667.	MARISA OLIVEIRA DAMASCENO	58*.***.**1-00
668.	MARIZA RODRIGUES BATISTA	17*.***.**1-53
669.	MARLENE DE LIMA ZAVORSKI PEREIRA	16*.***.**2-72
670.	MARLENE DE SOUZA REBEQUE	69*.***.**1-72
671.	MARLENE SANTOS RIBEIRO	36*.***.**1-00
672.	MARLI DA SILVA	25*.***.**1-72
673.	MARLY RIBEIRO FONTOURA	22*.***.**1-72
674.	MARLY RODRIGUES BATISTA	29*.***.**1-34
675.	MARTA MARIA DE LIMA	24*.***.**1-20
676.	MARTA REGINA DE JESUS GOMES	32*.***.**1-49
677.	MATILDE ALVES BRONZE DOS SANTOS	40*.***.**1-20
678.	MAURICIO ALVES	32*.***.**1-15
679.	MAURILIO OLMEDO MACHADO	66*.***.**1-20
680.	MAURO JOSE DA SIILVA	00*.***.**8-70
681.	MERCEDES HENRIQUE	06*.***.**8-09
682.	MERECI MIRANDA ECHEVERRIA	00*.***.**8-30
683.	MILTES CHIMENES BORGES	10*.***.**1-53
684.	MILTON DOMINGOS DA SILVA	32*.***.**1-00
685.	MILTON MIGUEL	20*.***.**1-15
686.	MOACIR JOSE CARVALHO ALVES	54*.***.**8-87
687.	NAIR DOS SANTOS QUINTAS SILVA	36*.***.**1-59
688.	NAIR GOMES	11*.***.**8-60
689.	NAIR LEONEL CORREA	32*.***.**1-15
690.	NAIR MENDES	34*.***.**1-15
691.	NAIR SORRILHA ESPINDOLA	17*.***.**1-68
692.	NARCI DIAS GARCIA	33*.***.**1-04
693.	NATALIA RIBEIRO FRANCO	27*.***.**1-49
694.	NATALINA DE LOURDES CRESTANI	76*.***.**8-53
695.	NATANAEL COELHO PEREIRA	10*.***.**1-49
696.	NATIVIDADE HONORIO CARDOSO	48*.***.**1-00
697.	NEDIR FERREIRA RIBEIRO	27*.***.**1-72
698.	NEIDE DA CRUZ BORGES	31*.***.**1-04
699.	NEIDE DE AZEVEDO	02*.***.**1-98
700.	NEIDE DE MATOS DA SILVA	35*.***.**1-78
701.	NEIDE MARIA DIAS BRAGA	00*.***.**8-80
702.	NEIDE SALUSTIANO	02*.***.**8-90
703.	NEIDE SILVA MATEUS	19*.***.**1-20
704.	NEIRE SILVA CARVALHO BATISTA	43*.***.**1-68
705.	NELCI PEREIRA DO PRADO	00*.***.**1-00
706.	NÉLI CASSIMIRO DOS SANTOS	77*.***.**1-53
707.	NELI MASCARENHAS FERNANDES	88*.***.**7-15
708.	NELSON BARBOSA DA SILVA	61*.***.**1-15
709.	NELSON DOMINGOS	33*.***.**1-04
710.	NESTOR APONTE MONTEIRO	19*.***.**1-68
711.	NESTOR PEREIRA DE SOUZA	40*.***.**1-34
712.	NEUSA NEGRAO DE OLIVEIRA	47*.***.**9-87
713.	NEUSA VOLPINI	32*.***.**1-04
714.	NEUZA DAS GRAÇAS SIAN	44*.***.**1-53

715.	NEUZA PORTELA MUNIZ	10*.***.**1-20
716.	NILCE DA PAIXAO DA SILVA	93*.***.**8-04
717.	NILCE TEREZINHA SOUZA E SILVA	52*.***.**6-87
718.	NILDA FERREIRA MUZIL	00*.***.**1-14
719.	NILDA MARIA RICARTE	20*.***.**1-53
720.	NILSA FERNANDES PEREIRA DA FONSECA	21*.***.**2-68
721.	NILSON BENTO PEREIRA	91*.***.**8-72
722.	NILSON DA SILVA FAGUNDES	28*.***.**0-34
723.	NILSON FERREIRA DOS SANTOS	27*.***.**1-91
724.	NILSON GERALDO MELO DOS SANTOS	16*.***.**1-34
725.	NILSON PEREIRA DE SOUZA	07*.***.**1-34
726.	NILSON PEREIRA DOS SANTOS	47*.***.**6-00
727.	NILTON AMANCIO DA SILVA	20*.***.**1-04
728.	NILVANA NOGUEIRA	34*.***.**1-15
729.	NILZA BRANDAO DE OLIVEIRA	33*.***.**1-72
730.	NILZA CARDOSO DA SILVA	59*.***.**1-15
731.	NILZA RODRIGUES DE OLIVEIRA	23*.***.**1-72
732.	NINA FERREIRA SILVEIRA	34*.***.**9-00
733.	NOLBERTA VALDEZ BARBOSA	87*.***.**1-72
734.	NORALUCIA LIMA DA SILVA	33*.***.**2-72
735.	NORMA SUELI DOS SANTOS SERRADILHA	25*.***.**1-20
736.	ODETE DE OLIVEIRA SEIZER	17*.***.**1-91
737.	ODILSA REIS VERA DO CARMO	29*.***.**1-49
738.	OLCAIR PEREIRA DE OLIVEIRA	23*.***.**1-00
739.	OLGA SOARES	20*.***.**1-72
740.	OLINDA GOMBLANC DE OLIVEIRA	28*.***.**1-49
741.	OLIVIA SABINA DA SILVA	33*.***.**1-00
742.	OLIVIO SILVA SAMPAIO	31*.***.**1-15
743.	ORLANDO DE FATIMA MARTINS	14*.***.**1-91
744.	ORLANDO LUIZ DE RESENDE	27*.***.**1-15
745.	OSMUNDO CARDOSO	17*.***.**1-87
746.	OSNI FERREIRA VIANA	80*.***.**8-30
747.	OSVALDO PEDRA	23*.***.**1-15
748.	OTACILIO FERREIRA PEREIRA	20*.***.**1-04
749.	OTAVIO LUIZ DE OLIVEIRA NETO	20*.***.**4-20
750.	OZIAS PIRES	15*.***.**1-68
751.	PASCOAL PEREIRA ROMUALDO	20*.***.**1-04
752.	PAULA FERREIRA	25*.***.**1-49
753.	PAULINA PIRANHA COELHO	17*.***.**1-72
754.	PAULO FARIAS DE ALMEIDA	32*.***.**1-04
755.	PAULO ROBERTO MEDINA	38*.***.**1-49
756.	PEDRINA DAS DORES FERREIRA COSTA	20*.***.**1-87
757.	PEDRO TEIXEIRA DOS SANTOS	17*.***.**1-59
758.	PERPETUA RODRIGUES ROSALINO	90*.***.**1-49
759.	PETRONIO DE CAMPOS	31*.***.**1-00
760.	PLINIO ANTONIO GUEDES	13*.***.**1-91
761.	POSSIDIO PEDRA	29*.***.**2-68
762.	RAIMUNDA CHAGAS BEZERRA MATOS	42*.***.**1-00
763.	RAIMUNDA ODILIA DE SOUZA	41*.***.**3-06
764.	RAMÃO ARAL ELIXÉCE DA ROSA	17*.***.**1-15
765.	RAMAO FERNANDES DA SILVA NETO	15*.***.**1-87
766.	RAMAO ORTEGA	20*.***.**1-53
767.	RAMAO RIBEIRO	56*.***.**1-53
768.	RAMÃO RIOS	25*.***.**1-15
769.	RAMAO SATURINO DE LACERDA	16*.***.**1-15
770.	RAMONA DE FATIMA SACHES ROCHA	46*.***.**1-87
771.	RAMONA MESA	51*.***.**1-34
772.	RANULFA VOGADO NAKASONE	78*.***.**1-06
773.	RAQUEL PAIVA DA SILVA	40*.***.**1-49
774.	REGINA APARECIDA MORAES DE ABREU	44*.***.**1-91
775.	REGINA FATIMA DO ESPIRITO SANTO	25*.***.**1-20
776.	REGINA FERNANDES	19*.***.**1-20
777.	REGINA HELENA LUNA	16*.***.**1-91
778.	REGINA LUCIA ALVES DA SILVA	32*.***.**1-91
779.	REGINA LUCIA MOURA ZARAMELLA	61*.***.**1-91
780.	REGINA PAULA MONTEIRO	29*.***.**1-91
781.	REGINALDO SAAB DA ROSA	23*.***.**1-34
782.	REINE CECILIA ROJAS	27*.***.**1-49
783.	REINILDE APARECIDA PEREIRA CARDOZO	08*.***.**1-34
784.	RICARDO DE AZEVEDO ROCHA	34*.***.**0-87
785.	RICARDO FLORES RIBEIRO DE CARVALHO	19*.***.**1-00
786.	RICARDO ROMANHOL	79*.***.**7-25
787.	RISOLETA TAVARES LEGUIZAMON	00*.***.**1-67
788.	RITA PEREIRA RODRIGUES	44*.***.**1-34
789.	RITA BARTOLOTI	37*.***.**1-49

790.	RITA DE CÁSSIA SEMIDEI	27*.***.**7-91
791.	ROBERTO DE MATTOS MARTINS	20*.***.**1-00
792.	ROBERTO DE OLIVEIRA COSTA	07*.***.**8-08
793.	ROBERTO PEREIRA DE SOUZA	23*.***.**1-87
794.	ROGACIANA DE LARA CORREA	58*.***.**1-00
795.	RONNEY DE OLIVEIRA	86*.***.**8-87
796.	ROSA HELENA DE MORAES	30*.***.**1-34
797.	ROSA MARIA LEITE DE JESUS	16*.***.**1-49
798.	ROSALIA CANDIDA DOS SANTOS SILVA	06*.***.**8-55
799.	ROSALINA PINA CONCI	37*.***.**1-00
800.	ROSANGELA DE SOUZA COSTA	45*.***.**1-20
801.	ROSANGELA DOS SANTOS VELASCO	86*.***.**7-34
802.	ROSANGELA MARQUES DE ALMEIDA	44*.***.**1-91
803.	ROSANGELA SANCHES DE SOUZA	16*.***.**1-68
804.	ROSARIO CONCEICAO DA SILVA	23*.***.**1-49
805.	ROSELY NOGUEIRA NANTES	29*.***.**1-34
806.	ROSEMEIRE DE OLIVEIRA FLORENTINO	02*.***.**1-74
807.	ROSEMIL DIAS DA CRUZ	60*.***.**1-34
808.	ROSENY GOMES DA CRUZ	17*.***.**1-72
809.	ROSIMEIRE DE SOUZA VASQUES	17*.***.**1-04
810.	ROSIRE ANGELO DE SOUSA	23*.***.**1-82
811.	ROZIENE ALCARAZ	37*.***.**1-72
812.	RUBENS CAMPOS DE FARIA	07*.***.**1-68
813.	RUTE MONTEIRO	25*.***.**1-20
814.	SABINA OFELIA ROMERO SERRANO	16*.***.**1-68
815.	SALVADOR DE OLIVEIRA	20*.***.**1-72
816.	SALVADOR PEREIRA	23*.***.**1-04
817.	SALVINA ANTONIA DE SOUZA	05*.***.**8-56
818.	SAMUEL VICENTE DE PAULA	16*.***.**1-91
819.	SANDRA DE LOURDES MASSAE TANAKA	33*.***.**1-72
820.	SATURNINA DE ARRUDA LARA FOSCHIERA	32*.***.**1-87
821.	SEBASTIANA CAMPOS DA SILVA	47*.***.**1-00
822.	SEBASTIANA DA CONCEICAO	76*.***.**1-20
823.	SEBASTIANA DE SOUZA NANTES	82*.***.**1-72
824.	SEBASTIANA LOPES	16*.***.**1-72
825.	SEBASTIANA MARIA DE JESUS	19*.***.**1-91
826.	SEBASTIÃO AVELAR MACIEL	35*.***.**1-20
827.	SEBASTIAO BATISTA DE SOUZA	02*.***.**1-49
828.	SEBASTIÃO CALDEIRA DE CARVALHO	25*.***.**1-20
829.	SEBASTIAO CARLOS AGUIAR VILALVA	77*.***.**7-72
830.	SEBASTIÃO JORGE GOIS FELIZARDO	70*.***.**1-06
831.	SELMA CHAVES NEVES	32*.***.**1-00
832.	SELMA DOS SANTOS OLIVERA	36*.***.**1-34
833.	SELMA MARIA MARTINS	38*.***.**1-15
834.	SELMA MARIA MATOSO	33*.***.**1-15
835.	SERGIO DA SILVA	16*.***.**1-87
836.	SILVANIRA ALVES DA SILVA	28*.***.**1-72
837.	SILVIA ELENA DA CRUZ	47*.***.**1-00
838.	SILVIA VARANIS AYALA	40*.***.**1-68
839.	SIMÃO ALVES VIEIRA	19*.***.**1-97
840.	SINEY ARAUJO DORNELES	61*.***.**1-15
841.	SIRLEI CARMEN PEDROSO	62*.***.**9-34
842.	SIVALDO VIEIRA DE SOUZA	36*.***.**1-15
843.	SONELY AFONSO	16*.***.**1-87
844.	SONIA BRAGA ASSIS	25*.***.**1-20
845.	SONIA DE OLIVEIRA GONÇALVES	23*.***.**1-87
846.	SONIA GONÇALVES DA SILVA	36*.***.**1-20
847.	SONIA MACHADO ROCA	20*.***.**1-53
848.	SONIA MARIA DOS SANTOS	27*.***.**2-87
849.	SONIA MARIA PEREIRA DE SOUZA	33*.***.**1-53
850.	SONIA NOADIA SANTOS BUENO	30*.***.**1-15
851.	SONIA RODRIGUES	20*.***.**1-53
852.	SUELI CAJUEIRO DA SILVA	86*.***.**1-87
853.	SUELI FERREIRA DA SILVA	05*.***.**1-56
854.	SUELI HONORATO DO PRADO	17*.***.**1-49
855.	SUELI MANTERO ESPINDOLA	71*.***.**1-53
856.	SUELI MENDES	17*.***.**1-49
857.	SUELI SILVA FERREIRA	93*.***.**1-87
858.	SUELY ARRUDA DOS SANTOS	16*.***.**1-00
859.	SUZANA ALVES	46*.***.**1-04
860.	TADEU ANJOS RAMOS	42*.***.**1-04
861.	TANIA MARA HOTTA	17*.***.**1-10
862.	TANIA MARA RAJAO DE FONSECA	82*.***.**1-53
863.	TELMA CATARINA PARÉ DE OLIVEIRA SILVA	20*.***.**1-87
864.	TELMA DIAS DA SILVEIRA	59*.***.**1-49

865.	TEREZA ALBINA DE JESUS LEITE	04*.***.***4-37
866.	TEREZA ALVES DA SILVA	33*.***.***1-68
867.	TEREZA BARBOSA MARTINS	00*.***.***1-09
868.	TEREZA DE SOUZA DURAN BENEVIDES	14*.***.***1-20
869.	TEREZA MARIA DA CRUZ OLIVEIRA	32*.***.***1-34
870.	TEREZINHA DE SOUZA VICENTE	48*.***.***1-72
871.	TEREZINHA NOGUEIRA DE LACERDA	01*.***.***1-18
872.	TEREZINHA VAZ CORREA	04*.***.***9-92
873.	TEREZINHA VILELA DE MOURA	40*.***.***1-04
874.	TERTULIANA DA SILVA ALVEZ	17*.***.***1-44
875.	THINA MENDES OLIVEIRA	44*.***.***1-20
876.	TITO GONCALVES	18*.***.***1-72
877.	TOMAZ AGUILERA	32*.***.***1-34
878.	UBIRAJARA FERREIRA DA SILVA	16*.***.***1-68
879.	ULDA FERNANDES DOS SANTOS	27*.***.***1-82
880.	VALDECI FERREIRA CANDIDO	61*.***.***1-49
881.	VALDECI SANTOS DE OLIVEIRA CARDOSO	76*.***.***1-91
882.	VALDECIR DE JESUS BENITES	15*.***.***1-04
883.	VALDELE TERRA	19*.***.***1-59
884.	VALDELICE LUISA DA SILVA	84*.***.***1-49
885.	VALDEVINA QUADRO MARIANO	48*.***.***2-04
886.	VALDIVINO BORGES DE JESUS	29*.***.***1-53
887.	VALDOMIRO DE SOUZA BRANDÃO	17*.***.***1-20
888.	VALERIA DOMINGOS CESAR	01*.***.***8-47
889.	VALERIO BOTOLLI	35*.***.***9-72
890.	VALTER RAMOS	80*.***.***1-00
891.	VAMBERTO BARBOSA DIAS	23*.***.***1-72
892.	VANDERLEI EDISON MORO	17*.***.***1-68
893.	VANILDA DOS SANTOS	40*.***.***9-68
894.	VELAMIR TOPAZIO RIBEIRO	30*.***.***0-00
895.	VENERANDA DE AVALO SOUZA	60*.***.***1-10
896.	VERA BENEVIDES	31*.***.***1-72
897.	VERA LUCIA DE BARROS OLIVEIRA	29*.***.***1-30
898.	VERA LUCIA NAZARIO	29*.***.***1-44
899.	VERA SANTA DA SILVA	04*.***.***8-09
900.	VERGINIA PAULA DE SOUZA	49*.***.***1-00
901.	VERNON WANDER CORRÊA	02*.***.***8-30
902.	VIDALVA BRASILINO DA SILVA	40*.***.***1-49
903.	VILMA APARECIDA BENITES	23*.***.***1-34
904.	VILMA DE MATOS FERREIRA	93*.***.***1-72
905.	VILMO MACHADO DE OLIVEIRA	77*.***.***8-34
906.	VILSON TALEVI	06*.***.***2-53
907.	VITTOR CENTURIAO	60*.***.***1-15
908.	WALDEMAR CANDIDO SOBRINHO	13*.***.***1-04
909.	WALDOMIRO DE FARIAS	36*.***.***7-91
910.	WALDOMIRO EUGENIO DOS SANTOS	17*.***.***1-34
911.	WALTER RODRIGUES DE SOUZA	54*.***.***1-34
912.	WANDERLEY GOMES DE OLIVEIRA	16*.***.***1-15
913.	WILMA RODRIGUES DE SOUZA	17*.***.***1-34
914.	WILMAR WEILER	00*.***.***1-60
915.	WILSON ALENCAR LIMA	88*.***.***8-87
916.	WILSON DA PAIXAO CARDOSO	24*.***.***1-91
917.	WILSON DE ALBUQUERQUE	55*.***.***1-15
918.	WILSON EDUARDO DIAZ SANTOS	23*.***.***8-06
919.	WILSON PADIA GONÇALVES	37*.***.***0-53
920.	WILSON PEREIRA DE SOUZA	20*.***.***1-15
921.	YOLANDA BATISTA DE LIMA	76*.***.***1-87
922.	ZANDER PAIVA RIBEIRO	23*.***.***1-87
923.	ZELIA FONSECA DE OLIVEIRA	35*.***.***1-00
924.	ZÉLIA GASPAR DA SILVA	33*.***.***1-53
925.	ZENAIDE CALISTA PEREIRA	63*.***.***1-53
926.	ZENAIDE FERREIRA DA SILVA OLIVEIRA	92*.***.***1-72
927.	ZENILDA BARBOSA DOS SANTOS	36*.***.***1-72
928.	ZENIR MORAES DE ABREU	40*.***.***1-34
929.	ZILA DA COSTA LIMA	01*.***.***1-57
930.	ZILDA NUNES DE CASTRO	36*.***.***1-49
931.	ZITA DE ARRUDA DE SOUZA MANGIERE	40*.***.***1-00
932.	ZULEICA DE MORAES	04*.***.***8-03

CAMPO GRANDE-MS, 24 DE MARÇO DE 2025.

CLAUDIO MARQUES COSTA JUNIOR
Diretor-Presidente da Agência Municipal
de Habitação e Assuntos Fundiários.

ATOS DE PESSOAL**ATOS DA PREFEITA**

REPUBLICA-SE POR CONSTAR INCORREÇÃO NO ORIGINAL, PUBLICADO NO DIOGRANDE N. 7.876, DE 28 DE MARÇO DE 2025.

DECRETO "PE" n. 1.146, DE 27 DE MARÇO DE 2025.

ADRIANE BARBOSA NOGUEIRA LOPES, Prefeita de Campo Grande, Capital do Estado de Mato Grosso do Sul, no uso de suas atribuições legais, resolve:

AUTORIZAR a cedência por requisição, da servidora ARLETE VIANA DE ALMEIDA MARTINS DA SILVA, matrícula n. 391044/02, ocupante do cargo de Assistente Administrativo II, Referência 09, Classe "A", lotada na Secretaria Municipal de Saúde, para o Tribunal Regional Eleitoral do Estado de Mato Grosso do Sul - TRE/MS, para desempenhar suas funções no Cartório da 35ª Zona Eleitoral de Campo Grande - MS, com ônus para a origem, no período de 1º de abril a 31 de dezembro de 2025, com fulcro no art. 172, da Lei Complementar n. 190, de 22 de dezembro de 2011 e Decreto n. 11.847, de 29 de maio de 2012, observado o art. 4º, da Resolução Federal n. 23.523/2017 e o art. 9º da Lei Federal n. 6.999/1982 (Processo n. 11888/2009-18).

CAMPO GRANDE-MS, 27 DE MARÇO DE 2025.

ADRIANE BARBOSA NOGUEIRA LOPES
Prefeita Municipal

ANDRÉA ALVES FERREIRA ROCHA
Secretária Municipal de Administração e Inovação

DECRETO "PE" n. 1.263, DE 4 DE ABRIL DE 2025.

ADRIANE BARBOSA NOGUEIRA LOPES, Prefeita de Campo Grande, Capital do Estado de Mato Grosso do Sul, no uso de suas atribuições legais, resolve:

AUTORIZAR a cedência da servidora NICÉIA GONZALEZ DA SILVA, matrícula n. 410829/01, ocupante do cargo de Assistente Social, Referência 14B, Classe "B", lotada na Secretaria Municipal de Assistência Social e Cidadania, para a Prefeitura Municipal de Bela Vista - MS, em permuta com Maria Lilia Oneto Silva e Silva, com ônus para as origens, no período de 1º de janeiro a 31 de dezembro de 2025, com fulcro no art. 172, da Lei Complementar n. 190, de 22 de dezembro de 2011 e Decreto n. 11.847, de 29 de maio de 2012 (Processo n. 8024/2025-73).

CAMPO GRANDE-MS, 4 DE ABRIL DE 2025.

ADRIANE BARBOSA NOGUEIRA LOPES
Prefeita Municipal

ANDRÉA ALVES FERREIRA ROCHA
Secretária Municipal de Administração e Inovação

DECRETO "PE" n. 1.264, DE 4 DE ABRIL DE 2025.

ADRIANE BARBOSA NOGUEIRA LOPES, Prefeita de Campo Grande, Capital do Estado de Mato Grosso do Sul, no uso de suas atribuições legais, resolve:

AUTORIZAR a cedência dos servidores abaixo relacionados, para o Governo do Estado de Mato Grosso do Sul, para desempenharem suas funções na Fundação de Desporto e Lazer de Mato Grosso do Sul - FUNDESORTE, mediante Convênio de Cooperação Mútua SAD/MS n. 01/2025, com ônus para a origem, no período de 1º de janeiro de 2025 a 31 de dezembro de 2026, com fulcro no art. 172, da Lei Complementar n. 190, de 22 de dezembro de 2011 e Decreto n. 11.847, de 29 de maio de 2012 (Processo n. 5531/2025-55).

Matrícula	Servidor
388307/15	Diego Oliveira Nogueira
383270/02	Leandro Gonçalves Vargas da Fonseca
383270/03	
205729/01	Marli Cassoli
393968/01	Thamy Gleicielly Kamagai Matsumoto

CAMPO GRANDE-MS, 4 DE ABRIL DE 2025.

ADRIANE BARBOSA NOGUEIRA LOPES
Prefeita Municipal

ANDRÉA ALVES FERREIRA ROCHA
Secretária Municipal de Administração e Inovação

DECRETO "PE" n. 1.265, DE 4 DE ABRIL DE 2025.

ADRIANE BARBOSA NOGUEIRA LOPES, Prefeita de Campo Grande, Capital do Estado de Mato Grosso do Sul, no uso de suas atribuições legais, resolve:

AUTORIZAR a cedência da servidora CILMARA MIRANDA CAMARGO, matrículas n. 372199/07 e n. 372199/12, ocupante do cargo de Professor, Nível PH-3, Classe "E", lotada na Secretaria Municipal de Educação, para a Assembleia Legislativa de Mato Grosso do Sul, com ônus para a origem, no período de 1º de janeiro a 31 de dezembro de 2025, com fulcro no art. 172, da Lei Complementar n. 190, de 22 de dezembro de 2011 e Decreto n. 11.847, de 29 de maio de 2012 (Processo n. 4962/2025-02).

CAMPO GRANDE-MS, 4 DE ABRIL DE 2025.

ADRIANE BARBOSA NOGUEIRA LOPES
Prefeita Municipal

ANDRÉA ALVES FERREIRA ROCHA
Secretária Municipal de Administração e Inovação

DECRETO "PE" n. 1.266, DE 4 DE ABRIL DE 2025.

ADRIANE BARBOSA NOGUEIRA LOPES, Prefeita de Campo Grande, Capital do Estado de Mato Grosso do Sul, no uso de suas atribuições legais, resolve:

DESIGNAR DIRCEU DOS SANTOS, matrícula n. 401911, para desempenhar a Função de Atividades de Assistência e Assessoramento Superior, símbolo FAS-01, na Secretaria Municipal da Fazenda, com fulcro no art. 95, § 2º, da Lei Complementar n. 190, de 22 de dezembro de 2011 e Decreto n. 10.321, de 7 de janeiro de 2008 e alteração, com efeito a partir de 1º de abril de 2025.

CAMPO GRANDE-MS, 4 DE ABRIL DE 2025.

ADRIANE BARBOSA NOGUEIRA LOPES
Prefeita Municipal

ANDRÉA ALVES FERREIRA ROCHA
Secretária Municipal de Administração e Inovação

DECRETO "PE" n. 1.267, DE 4 DE ABRIL DE 2025.

ADRIANE BARBOSA NOGUEIRA LOPES, Prefeita de Campo Grande, Capital do Estado de Mato Grosso do Sul, no uso de suas atribuições legais, resolve:

EXONERAR LUCILENE CORREA, matrícula n. 388159/08, do cargo em comissão de Coordenadora da Unidade de Acolhimento Institucional de Crianças e Adolescentes - Unidade III, Tipologia "B", Símbolo DE-2, com efeito a contar de 2 de abril de 2025 (Ofício n. 685/GEPES/SAS/2025).

CAMPO GRANDE-MS, 4 DE ABRIL DE 2025.

ADRIANE BARBOSA NOGUEIRA LOPES
Prefeita Municipal

ANDRÉA ALVES FERREIRA ROCHA
Secretária Municipal de Administração e Inovação

DECRETO "PE" n. 1.268, DE 4 DE ABRIL DE 2025.

ADRIANE BARBOSA NOGUEIRA LOPES, Prefeita de Campo Grande, Capital do Estado de Mato Grosso do Sul, no uso de suas atribuições legais, resolve:

NOMEAR CINARA SOLEI NASCIMENTO TAVARES FLOR, matrícula n. 427658/01, para exercer o cargo em comissão de Coordenadora da Unidade de Acolhimento Institucional de Crianças e Adolescentes - Unidade III, Tipologia "B", Símbolo DE-2, na Secretaria Municipal de Assistência Social e Cidadania, em vaga decorrente da exoneração de Lucilene Correa, matrícula n. 388159/08, com efeito a contar de 2 de abril de 2025 (Ofício n. 685/GEPES/SAS/2025).

CAMPO GRANDE-MS, 4 DE ABRIL DE 2025.

ADRIANE BARBOSA NOGUEIRA LOPES
Prefeita Municipal

ANDRÉA ALVES FERREIRA ROCHA
Secretária Municipal de Administração e Inovação

DECRETO "PE" n. 1.269, DE 4 DE ABRIL DE 2025.

ADRIANE BARBOSA NOGUEIRA LOPES, Prefeita de Campo Grande, Capital do Estado de Mato Grosso do Sul, no uso de suas atribuições legais, resolve:

EXONERAR MARIANNA FERREIRA YAMAKI, matrícula n. 405076/06, do cargo em comissão de Gestor de Processo, símbolo DCA-8, da Secretaria Municipal de Meio Ambiente, Gestão Urbana e Desenvolvimento Econômico, Turístico e Sustentável, com efeito a partir de 1º de abril de 2025

CAMPO GRANDE-MS, 4 DE ABRIL DE 2025.

ADRIANE BARBOSA NOGUEIRA LOPES
Prefeita Municipal

ANDRÉA ALVES FERREIRA ROCHA
Secretária Municipal de Administração e Inovação

DECRETO "PE" n. 1.270, DE 4 DE ABRIL DE 2025.

ADRIANE BARBOSA NOGUEIRA LOPES, Prefeita de Campo Grande, Capital do Estado de Mato Grosso do Sul, no uso de suas atribuições legais, resolve:

NOMEAR MARIANNA FERREIRA YAMAKI, matrícula n. 405076, para exercer o cargo em comissão de Gestor de Processo, símbolo DCA-8, na Secretaria Municipal de Saúde, em conformidade com a Lei n. 6.774, de 3 de fevereiro de 2022, com efeito a partir de 1º de abril de 2025.

CAMPO GRANDE-MS, 4 DE ABRIL DE 2025.

ADRIANE BARBOSA NOGUEIRA LOPES
Prefeita Municipal

ANDRÉA ALVES FERREIRA ROCHA
Secretária Municipal de Administração e Inovação

DECRETO "PE" n. 1.271, DE 4 DE ABRIL DE 2025.

ADRIANE BARBOSA NOGUEIRA LOPES, Prefeita de Campo Grande, Capital do Estado de Mato Grosso do Sul, no uso de suas atribuições legais, resolve:

NOMEAR GECILDO SOARES DA SILVA, para exercer o cargo em comissão de Assessor Governamental IV, símbolo DCA-9, na Secretaria Municipal de Governo e Relações Institucionais, em conformidade com a Lei n. 6.774, de 3 de fevereiro de 2022, com efeito a contar de 1º de abril de 2025.

CAMPO GRANDE-MS, 4 DE ABRIL DE 2025.

ADRIANE BARBOSA NOGUEIRA LOPES
Prefeita Municipal

ANDRÉA ALVES FERREIRA ROCHA
Secretária Municipal de Administração e Inovação

DECRETO "PE" n. 1.272, DE 4 DE ABRIL DE 2025.

ADRIANE BARBOSA NOGUEIRA LOPES, Prefeita de Campo Grande, Capital do Estado de Mato Grosso do Sul, no uso de suas atribuições legais, resolve:

NOMEAR WESLEY NERES DA SILVA CAMPOS, para exercer o cargo em comissão de Assessor Governamental IV, símbolo DCA-9, na Secretaria Municipal de Governo e Relações Institucionais, em conformidade com a Lei n. 6.774, de 3 de fevereiro de 2022, com efeito a contar de 1º de abril de 2025.

CAMPO GRANDE-MS, 4 DE ABRIL DE 2025.

ADRIANE BARBOSA NOGUEIRA LOPES
Prefeita Municipal

ANDRÉA ALVES FERREIRA ROCHA
Secretária Municipal de Administração e Inovação

DECRETO "PE" n. 1.273, DE 4 DE ABRIL DE 2025.

ADRIANE BARBOSA NOGUEIRA LOPES, Prefeita de Campo Grande, Capital do Estado de Mato Grosso do Sul, no uso de suas atribuições legais, resolve:

DESIGNAR ANA PAULA FERNANDES DE ALMEIDA CRUZ, matrícula n. 416055, para desempenhar a Função de Confiança de Encarregado Governamental, símbolo FC-5, na Secretaria Especial da Casa Civil, em conformidade com o Decreto n. 16.152, de 14 de janeiro de 2025, com efeito a contar de 2 de abril de 2025.

CAMPO GRANDE-MS, 4 DE ABRIL DE 2025.

ADRIANE BARBOSA NOGUEIRA LOPES
Prefeita Municipal

ANDRÉA ALVES FERREIRA ROCHA
Secretária Municipal de Administração e Inovação

DECRETO "PE" n. 1.274, DE 4 DE ABRIL DE 2025.

ADRIANE BARBOSA NOGUEIRA LOPES, Prefeita de Campo Grande, Capital do Estado de Mato Grosso do Sul, no uso de suas atribuições legais, resolve:

REVOGAR o Decreto "PE" n. 307, de 4 de fevereiro de 2025, publicado no DIOGRANDE n. 7.815, de 5 de fevereiro de 2025, na parte referente à designação de ALINE CUSINATO DE ARAÚJO OLIVEIRA, matrícula n. 404838, para desempenhar a função de Gerente de Folha de Pagamento, da Secretaria Municipal de Administração e Inovação, com efeito a contar de 1º de abril de 2025.

CAMPO GRANDE-MS, 4 DE ABRIL DE 2025.

ADRIANE BARBOSA NOGUEIRA LOPES
Prefeita Municipal

ANDRÉA ALVES FERREIRA ROCHA
Secretária Municipal de Administração e Inovação

DECRETO "PE" n. 1.275, DE 4 DE ABRIL DE 2025.

ADRIANE BARBOSA NOGUEIRA LOPES, Prefeita de Campo Grande, Capital do Estado de Mato Grosso do Sul, no uso de suas atribuições legais, resolve:

DESIGNAR DEIVID ALBERTO ROZENDO MACHADO, matrícula n. 431540, para desempenhar a função de Gerente de Folha de Pagamento, na Secretaria Municipal de Administração e Inovação, com efeito a contar de 1º de abril de 2025.

CAMPO GRANDE-MS, 4 DE ABRIL DE 2025.

ADRIANE BARBOSA NOGUEIRA LOPES
Prefeita Municipal

ANDRÉA ALVES FERREIRA ROCHA
Secretária Municipal de Administração e Inovação

DECRETO "PE" n. 1.276, DE 4 DE ABRIL DE 2025.

ADRIANE BARBOSA NOGUEIRA LOPES, Prefeita de Campo Grande, Capital do Estado de Mato Grosso do Sul, no uso de suas atribuições legais, resolve:

EXONERAR JOSÉ LUÍS DAIBERT CAPIBERIBE, matrícula n. 435895/01, do cargo em comissão de Assessor Governamental IV, símbolo DCA-9, da Secretaria-Executiva da Cultura, com efeito a partir de 1º de abril de 2025.

CAMPO GRANDE-MS, 4 DE ABRIL DE 2025.

ADRIANE BARBOSA NOGUEIRA LOPES
Prefeita Municipal

ANDRÉA ALVES FERREIRA ROCHA
Secretária Municipal de Administração e Inovação

DECRETO "PE" n. 1.277, DE 4 DE ABRIL DE 2025.

ADRIANE BARBOSA NOGUEIRA LOPES, Prefeita de Campo Grande, Capital do Estado de Mato Grosso do Sul, no uso de suas atribuições legais, resolve:

NOMEAR DANIELA ALUAREZ FERREIRA WANDERLEY XAVIER, para exercer o cargo em comissão de Assessor Governamental IV, símbolo DCA-9, na Secretaria Especial de Articulação Regional, em conformidade com a Lei n. 6.774, de 3 de fevereiro de 2022, com efeito a partir de 1º de abril de 2025.

CAMPO GRANDE-MS, 4 DE ABRIL DE 2025.

ADRIANE BARBOSA NOGUEIRA LOPES
Prefeita Municipal

ANDRÉA ALVES FERREIRA ROCHA
Secretária Municipal de Administração e Inovação

DECRETO "PE" n. 1.278, DE 4 DE ABRIL DE 2025.

ADRIANE BARBOSA NOGUEIRA LOPES, Prefeita de Campo Grande, Capital do Estado de Mato Grosso do Sul, no uso de suas atribuições legais, resolve:

EXONERAR NEIDE HERRERO DE CARVALHO, matrícula n. 435977/01, do cargo em comissão de Assessor-Chefe, símbolo DCA-4, da Secretaria Municipal de Saúde, com efeito a partir da data de publicação.

CAMPO GRANDE-MS, 4 DE ABRIL DE 2025.

ADRIANE BARBOSA NOGUEIRA LOPES
Prefeita Municipal

ANDRÉA ALVES FERREIRA ROCHA
Secretária Municipal de Administração e Inovação

DECRETO "PE" n. 1.279, DE 4 DE ABRIL DE 2025.

ADRIANE BARBOSA NOGUEIRA LOPES, Prefeita de Campo Grande, Capital do Estado de Mato Grosso do Sul, no uso de suas atribuições legais, resolve:

NOMEAR WALDILENE MELLO PEREIRA FRANÇA COSTA, para exercer o cargo em comissão de Assessor-Chefe, símbolo DCA-4, na Secretaria Municipal de Governo e Relações Institucionais, em conformidade com a Lei n. 6.774, de 3 de fevereiro de 2022, com efeito a partir da data de publicação.

CAMPO GRANDE-MS, 4 DE ABRIL DE 2025.

ADRIANE BARBOSA NOGUEIRA LOPES
Prefeita Municipal

ANDRÉA ALVES FERREIRA ROCHA
Secretária Municipal de Administração e Inovação

DECRETO "PE" n. 1.280, DE 4 DE ABRIL DE 2025.

ADRIANE BARBOSA NOGUEIRA LOPES, Prefeita de Campo Grande, Capital do Estado de Mato Grosso do Sul, no uso de suas atribuições legais, resolve:

TORNAR SEM EFEITO o Decreto "PE" n. 798, de 26 de fevereiro de 2025, publicado no DIOGRANDE n. 7.843, de 26 de fevereiro de 2025, na parte referente a nomeação de NILTON NUNES NOGUEIRA, para exercer o cargo em comissão de Assessor Governamental IV, símbolo DCA-9, na Secretaria Municipal de Saúde.

CAMPO GRANDE-MS, 4 DE ABRIL DE 2025.

ADRIANE BARBOSA NOGUEIRA LOPES
Prefeita Municipal

ANDRÉA ALVES FERREIRA ROCHA
Secretária Municipal de Administração e Inovação

DECRETO "PE" n. 1.281, DE 4 DE ABRIL DE 2025.

ADRIANE BARBOSA NOGUEIRA LOPES, Prefeita de Campo Grande, Capital do Estado de Mato Grosso do Sul, no uso de suas atribuições legais, resolve:

EXONERAR GILVANIA MARTINS DA SILVA, matrícula n. 40699/01, do cargo em comissão de Assessor Governamental IV, símbolo DCA-9, da Secretaria

Municipal de Saúde, com efeito a partir de 1º de abril de 2025.

CAMPO GRANDE-MS, 4 DE ABRIL DE 2025.

ADRIANE BARBOSA NOGUEIRA LOPES
Prefeita Municipal

ANDRÉA ALVES FERREIRA ROCHA
Secretária Municipal de Administração e Inovação

DECRETO "PE" n. 1.282, DE 4 DE ABRIL DE 2025.

ADRIANE BARBOSA NOGUEIRA LOPES, Prefeita de Campo Grande, Capital do Estado de Mato Grosso do Sul, no uso de suas atribuições legais, resolve:

NOMEAR CLAUDIO ANISIO COSTA, para exercer o cargo em comissão de Assessor Governamental IV, símbolo DCA-9, na Secretaria Municipal de Saúde, em conformidade com a Lei n. 6.774, de 3 de fevereiro de 2022, com efeito a partir de 1º de abril de 2025.

CAMPO GRANDE-MS, 4 DE ABRIL DE 2025.

ADRIANE BARBOSA NOGUEIRA LOPES
Prefeita Municipal

ANDRÉA ALVES FERREIRA ROCHA
Secretária Municipal de Administração e Inovação

DECRETO "PE" n. 1.283, DE 4 DE ABRIL DE 2025.

ADRIANE BARBOSA NOGUEIRA LOPES, Prefeita de Campo Grande, Capital do Estado de Mato Grosso do Sul, no uso de suas atribuições legais, resolve:

NOMEAR HAROLDO PEREIRA GOMES FILHO, para exercer o cargo em comissão de Assessor Governamental IV, símbolo DCA-9, na Secretaria Municipal de Saúde, em conformidade com a Lei n. 6.774, de 3 de fevereiro de 2022, com efeito a partir de 1º de abril de 2025.

CAMPO GRANDE-MS, 4 DE ABRIL DE 2025.

ADRIANE BARBOSA NOGUEIRA LOPES
Prefeita Municipal

ANDRÉA ALVES FERREIRA ROCHA
Secretária Municipal de Administração e Inovação

DECRETO "PE" n. 1.284, DE 4 DE ABRIL DE 2025.

ADRIANE BARBOSA NOGUEIRA LOPES, Prefeita de Campo Grande, Capital do Estado de Mato Grosso do Sul, no uso de suas atribuições legais, resolve:

REVOGAR o Decreto "PE" n. 229, de 24 de janeiro de 2025, publicado no DIOGRANDE n. 7.802, de 24 de janeiro de 2025, na parte referente à designação de ELÍDIO VICENTE PEREIRA NETO, matrícula n. 388985, para desempenhar a função de Encarregado Governamental, símbolo FC-5, na Fundação Social do Trabalho de Campo Grande, com efeito a contar de 1º de abril de 2025 (Ofício n. 281/GAB/FUNSAT/2025).

CAMPO GRANDE-MS, 4 DE ABRIL DE 2025.

ADRIANE BARBOSA NOGUEIRA LOPES
Prefeita Municipal

ANDRÉA ALVES FERREIRA ROCHA
Secretária Municipal de Administração e Inovação

DECRETO "PE" n. 1.285, DE 4 DE ABRIL DE 2025.

ADRIANE BARBOSA NOGUEIRA LOPES, Prefeita de Campo Grande, Capital do Estado de Mato Grosso do Sul, no uso de suas atribuições legais, resolve:

DESIGNAR ERIKA FERREIRA DE MATTOS PESSATO, matrícula n. 391048, para desempenhar a Função de Confiança de Gestor Operacional, símbolo FC-4, na Secretaria Municipal de Assistência Social e Cidadania, em conformidade com o Decreto n. 16.152, de 14 de janeiro de 2025, com efeito a contar de 2 de abril de 2025 (Ofício n. 709/GAB/SAS/2025).

CAMPO GRANDE-MS, 4 DE ABRIL DE 2025.

ADRIANE BARBOSA NOGUEIRA LOPES
Prefeita Municipal

ANDRÉA ALVES FERREIRA ROCHA
Secretária Municipal de Administração e Inovação

DECRETO "PE" n. 1.286, DE 4 DE ABRIL DE 2025.

ADRIANE BARBOSA NOGUEIRA LOPES, Prefeita de Campo Grande, Capital do Estado de Mato Grosso do Sul, no uso de suas atribuições legais, resolve:

DESIGNAR ERIKA FERREIRA DE MATTOS PESSATO, matrícula n. 391048, para desempenhar a função de Gerente de Proteção Social à População em Situação de Rua,

na Secretaria Municipal de Assistência Social e Cidadania, com efeito a contar de 2 de abril de 2025 (Ofício n. 709/GAB/SAS/2025).

CAMPO GRANDE-MS, 4 DE ABRIL DE 2025.

ADRIANE BARBOSA NOGUEIRA LOPES
Prefeita Municipal

ANDRÉA ALVES FERREIRA ROCHA
Secretária Municipal de Administração e Inovação

DECRETO "PE" n. 1.287, DE 4 DE ABRIL DE 2025.

ADRIANE BARBOSA NOGUEIRA LOPES, Prefeita de Campo Grande, Capital do Estado de Mato Grosso do Sul, no uso de suas atribuições legais, resolve:

DESIGNAR THIAGO DE BRITO RIBEIRO, matrícula n. 407824, para desempenhar a Função de Confiança de Gestor Operacional, símbolo FC-4, na Secretaria Municipal de Assistência Social e Cidadania, em conformidade com o Decreto n. 16.152, de 14 de janeiro de 2025, com efeito a contar de 2 de abril de 2025 (Ofício n. 709/GAB/SAS/2025).

CAMPO GRANDE-MS, 4 DE ABRIL DE 2025.

ADRIANE BARBOSA NOGUEIRA LOPES
Prefeita Municipal

ANDRÉA ALVES FERREIRA ROCHA
Secretária Municipal de Administração e Inovação

DECRETO "PE" n. 1.288, DE 4 DE ABRIL DE 2025.

ADRIANE BARBOSA NOGUEIRA LOPES, Prefeita de Campo Grande, Capital do Estado de Mato Grosso do Sul, no uso de suas atribuições legais, resolve:

DESIGNAR THIAGO DE BRITO RIBEIRO, matrícula n. 407824, para desempenhar a função de Coordenador do Serviço de Abordagem Social, na Secretaria Municipal de Assistência Social e Cidadania, com efeito a contar de 2 de abril de 2025 (Ofício n. 709/GAB/SAS/2025).

CAMPO GRANDE-MS, 4 DE ABRIL DE 2025.

ADRIANE BARBOSA NOGUEIRA LOPES
Prefeita Municipal

ANDRÉA ALVES FERREIRA ROCHA
Secretária Municipal de Administração e Inovação

DECRETO "PE" n. 1.289, DE 4 DE ABRIL DE 2025.

ADRIANE BARBOSA NOGUEIRA LOPES, Prefeita de Campo Grande, Capital do Estado de Mato Grosso do Sul, no uso de suas atribuições legais, resolve:

DESIGNAR SAYURI GODOY OGIWARA, matrícula n. 389651, para desempenhar a Função de Confiança de Gestor Operacional, símbolo FC-4, na Secretaria Municipal de Saúde, em conformidade com o Decreto n. 16.152, de 14 de janeiro de 2025, com efeito a contar de 1º de abril de 2025 (Ofício n. 2.719/DAP/SESAU/2025).

CAMPO GRANDE-MS, 4 DE ABRIL DE 2025.

ADRIANE BARBOSA NOGUEIRA LOPES
Prefeita Municipal

ANDRÉA ALVES FERREIRA ROCHA
Secretária Municipal de Administração e Inovação

DECRETO "PE" n. 1.290, DE 4 DE ABRIL DE 2025.

ADRIANE BARBOSA NOGUEIRA LOPES, Prefeita de Campo Grande, Capital do Estado de Mato Grosso do Sul, no uso de suas atribuições legais, resolve:

DESIGNAR SAYURI GODOY OGIWARA, matrícula n. 389651, para desempenhar a função de Coordenadora de Pactuação, Controle e Avaliação, na Secretaria Municipal de Saúde, com efeito a contar de 1º de abril de 2025 (Ofício n. 2.719/DAP/SESAU/2025).

CAMPO GRANDE-MS, 4 DE ABRIL DE 2025.

ADRIANE BARBOSA NOGUEIRA LOPES
Prefeita Municipal

ANDRÉA ALVES FERREIRA ROCHA
Secretária Municipal de Administração e Inovação

DECRETO "PE" n. 1.291, DE 4 DE ABRIL DE 2025.

ADRIANE BARBOSA NOGUEIRA LOPES, Prefeita de Campo Grande, Capital do Estado de Mato Grosso do Sul, no uso de suas atribuições legais, resolve:

REVOGAR o Decreto "PE" n. 233, de 24 de janeiro de 2025, publicado no DIOGRANDE n. 7.802, de 24 de janeiro de 2025, na parte referente à designação de DANIEL KIOZO SAITO, matrícula n. 378169, para desempenhar a função de Gestor de

Processo, símbolo FC-4, na Secretaria Municipal de Saúde, com efeito a contar de 1º de abril de 2025 (Ofício n. 2.738/DAP/SESAU/2025).

CAMPO GRANDE-MS, 4 DE ABRIL DE 2025.

ADRIANE BARBOSA NOGUEIRA LOPES
Prefeita Municipal

ANDRÉA ALVES FERREIRA ROCHA
Secretária Municipal de Administração e Inovação

DECRETO "PE" n. 1.292, DE 4 DE ABRIL DE 2025.

ADRIANE BARBOSA NOGUEIRA LOPES, Prefeita de Campo Grande, Capital do Estado de Mato Grosso do Sul, no uso de suas atribuições legais, resolve:

DESIGNAR LARISSA ARAÚJO MISSIRIAN, matrícula n. 409927, para desempenhar a Função de Confiança de Gestor Operacional, símbolo FC-4, na Secretaria Municipal de Saúde, em conformidade com o Decreto n. 16.152, de 14 de janeiro de 2025, com efeito a contar de 1º de abril de 2025 (Ofício n. 2.738/DAP/SESAU/2025).

CAMPO GRANDE-MS, 4 DE ABRIL DE 2025.

ADRIANE BARBOSA NOGUEIRA LOPES
Prefeita Municipal

ANDRÉA ALVES FERREIRA ROCHA
Secretária Municipal de Administração e Inovação

DECRETO "PE" n. 1.293, DE 4 DE ABRIL DE 2025.

ADRIANE BARBOSA NOGUEIRA LOPES, Prefeita de Campo Grande, Capital do Estado de Mato Grosso do Sul, no uso de suas atribuições legais, resolve:

REVOGAR o Decreto "PE" n. 493, de 12 de fevereiro de 2025, publicado no DIOGRANDE n. 7.824, de 12 de fevereiro de 2025, na parte referente à designação de ERIK ALEXANDRE DE LIMA, matrícula n. 410611, para desempenhar a função de Encarregado Governamental, símbolo FC-5, na Secretaria Municipal de Meio Ambiente, Gestão Urbana e Desenvolvimento Econômico, Turístico e Sustentável, com efeito a contar de 1º de abril de 2025 (Ofício n. 597/GGP/SEMADES/2025).

CAMPO GRANDE-MS, 4 DE ABRIL DE 2025.

ADRIANE BARBOSA NOGUEIRA LOPES
Prefeita Municipal

ANDRÉA ALVES FERREIRA ROCHA
Secretária Municipal de Administração e Inovação

DECRETO "PE" n. 1.294, DE 4 DE ABRIL DE 2025.

ADRIANE BARBOSA NOGUEIRA LOPES, Prefeita de Campo Grande, Capital do Estado de Mato Grosso do Sul, no uso de suas atribuições legais, resolve:

DESIGNAR MANOEL ROBERTO DOS SANTOS, matrícula n. 375237, para desempenhar a Função de Confiança de Encarregado Governamental, símbolo FC-5, na Secretaria Municipal de Saúde, em conformidade com o Decreto n. 16.152, de 14 de janeiro de 2025, com efeito a partir de 1º de abril de 2025 (Ofício n. 2.131/DAP/SESAU/2025).

CAMPO GRANDE-MS, 4 DE ABRIL DE 2025.

ADRIANE BARBOSA NOGUEIRA LOPES
Prefeita Municipal

ANDRÉA ALVES FERREIRA ROCHA
Secretária Municipal de Administração e Inovação

DECRETO "PE" n. 1.295, DE 4 DE ABRIL DE 2025.

ADRIANE BARBOSA NOGUEIRA LOPES, Prefeita de Campo Grande, Capital do Estado de Mato Grosso do Sul, no uso de suas atribuições legais, resolve:

DESIGNAR ARLETE VIANA DE ALMEIDA MARTINS DA SILVA, matrícula n. 391044/02, para desempenhar a Função de Confiança de Encarregado Governamental, símbolo FC-5, na Secretaria Municipal de Saúde, em conformidade com o Decreto n. 16.152, de 14 de janeiro de 2025, com efeito a partir de 1º de abril de 2025.

CAMPO GRANDE-MS, 4 DE ABRIL DE 2025.

ADRIANE BARBOSA NOGUEIRA LOPES
Prefeita Municipal

ANDRÉA ALVES FERREIRA ROCHA
Secretária Municipal de Administração e Inovação

DECRETO "PE" n. 1.296, DE 4 DE ABRIL DE 2025.

ADRIANE BARBOSA NOGUEIRA LOPES, Prefeita de Campo Grande, Capital do Estado de Mato Grosso do Sul, no uso de suas atribuições legais, resolve:

DESIGNAR REGINA DE SOUZA VITORIANO, matrícula n. 409738, para desempenhar a Função de Confiança de Encarregado Governamental, símbolo FC-5, na

Secretaria-Executiva da Mulher, em conformidade com o Decreto n. 16.152, de 14 de janeiro de 2025, com efeito a contar de 6 de março de 2025.

CAMPO GRANDE-MS, 4 DE ABRIL DE 2025.

ADRIANE BARBOSA NOGUEIRA LOPES
Prefeita Municipal

ANDRÉA ALVES FERREIRA ROCHA
Secretária Municipal de Administração e Inovação

DECRETO "PE" n. 1.297, DE 4 DE ABRIL DE 2025.

ADRIANE BARBOSA NOGUEIRA LOPES, Prefeita de Campo Grande, Capital do Estado de Mato Grosso do Sul, no uso de suas atribuições legais, resolve:

EXONERAR, a pedido, DIEGO FREDERICO SELZLER, matrícula n. 381735/08, do cargo em comissão de Direção e Assessoramento de Tecnologia da Informação, símbolo DTI-09, da Agência Municipal de Tecnologia da Informação e Inovação, com efeito a contar de 11 de março de 2025 (Ofício n. 271/DAF/AGETEC/2025).

CAMPO GRANDE-MS, 4 DE ABRIL DE 2025.

ADRIANE BARBOSA NOGUEIRA LOPES
Prefeita Municipal

ANDRÉA ALVES FERREIRA ROCHA
Secretária Municipal de Administração e Inovação

DECRETO "PE" n. 1.298, DE 4 DE ABRIL DE 2025.

ADRIANE BARBOSA NOGUEIRA LOPES, Prefeita de Campo Grande, Capital do Estado de Mato Grosso do Sul, no uso de suas atribuições legais, resolve:

NOMEAR EDNA BOTELHO DA SILVA CÔXEO, para exercer o cargo em comissão de Direção e Assessoramento de Tecnologia da Informação, símbolo DTI-09, na Agência Municipal de Tecnologia da Informação e Inovação, em conformidade com a Lei n. 6.774, de 3 de fevereiro de 2022, com efeito a contar de 1º de abril de 2025 (Ofício n. 271/DAF/AGETEC/2025).

CAMPO GRANDE-MS, 4 DE ABRIL DE 2025.

ADRIANE BARBOSA NOGUEIRA LOPES
Prefeita Municipal

ANDRÉA ALVES FERREIRA ROCHA
Secretária Municipal de Administração e Inovação

DECRETO "PE" n. 1.299, DE 4 DE ABRIL DE 2025.

ADRIANE BARBOSA NOGUEIRA LOPES, Prefeita de Campo Grande, Capital do Estado de Mato Grosso do Sul, no uso de suas atribuições legais, resolve:

EXONERAR, a pedido, ANA CINTIA FERREIRA DOS SANTOS, matrícula n. 405496/04, do cargo em comissão de Assessor-Chefe, símbolo DCA-4, da Secretaria Municipal de Assistência Social e Cidadania, com efeito a contar de 11 de março de 2025 (Ofício n. 631/GEPES/SAS/2025).

CAMPO GRANDE-MS, 4 DE ABRIL DE 2025.

ADRIANE BARBOSA NOGUEIRA LOPES
Prefeita Municipal

ANDRÉA ALVES FERREIRA ROCHA
Secretária Municipal de Administração e Inovação

DECRETO "PE" n. 1.300, DE 4 DE ABRIL DE 2025.

ADRIANE BARBOSA NOGUEIRA LOPES, Prefeita de Campo Grande, Capital do Estado de Mato Grosso do Sul, no uso de suas atribuições legais, resolve:

NOMEAR ALVARI MEDEIROS DE MELO, matrícula n. 425090, para exercer o cargo em comissão de Assessor Governamental IV, símbolo DCA-9, na Secretaria Municipal de Assistência Social e Cidadania, em conformidade com a Lei n. 6.774, de 3 de fevereiro de 2022, com efeito a contar de 1º de abril de 2025 (Ofício n. 631/GEPES/SAS/2025).

CAMPO GRANDE-MS, 4 DE ABRIL DE 2025.

ADRIANE BARBOSA NOGUEIRA LOPES
Prefeita Municipal

ANDRÉA ALVES FERREIRA ROCHA
Secretária Municipal de Administração e Inovação

DECRETO "PE" n. 1.301, DE 4 DE ABRIL DE 2025.

ADRIANE BARBOSA NOGUEIRA LOPES, Prefeita de Campo Grande, Capital do Estado de Mato Grosso do Sul, no uso de suas atribuições legais, resolve:

NOMEAR KAUANY DE SOUZA SANTOS, matrícula n. 425090, para exercer o cargo em comissão de Gestor de Processo, símbolo DCA-8, na Secretaria Municipal de

Assistência Social e Cidadania, em conformidade com a Lei n. 6.774, de 3 de fevereiro de 2022, com efeito a contar de 1º de abril de 2025 (Ofício n. 631/GEPES/SAS/2025).

CAMPO GRANDE-MS, 4 DE ABRIL DE 2025.

ADRIANE BARBOSA NOGUEIRA LOPES
Prefeita Municipal

ANDRÉA ALVES FERREIRA ROCHA
Secretária Municipal de Administração e Inovação

DECRETO "PE" n. 1.302, DE 4 DE ABRIL DE 2025.

ADRIANE BARBOSA NOGUEIRA LOPES, Prefeita de Campo Grande, Capital do Estado de Mato Grosso do Sul, no uso de suas atribuições legais, resolve:

REVOGAR o Decreto "PE" n. 236, de 24 de janeiro de 2025, publicado no DIOGRANDE n. 7.802, de 24 de janeiro de 2025, na parte referente à designação de LILIAN DROPPA WOLF, matrícula n. 383656, para desempenhar a função de Encarregado Governamental, símbolo FC-5, na Secretaria Municipal de Educação, com efeito a contar de 1º de abril de 2025 (Ofício n. 148/SUGEPE/SEMED/2025).

CAMPO GRANDE-MS, 4 DE ABRIL DE 2025.

ADRIANE BARBOSA NOGUEIRA LOPES
Prefeita Municipal

ANDRÉA ALVES FERREIRA ROCHA
Secretária Municipal de Administração e Inovação

DECRETO "PE" n. 1.303, DE 4 DE ABRIL DE 2025.

ADRIANE BARBOSA NOGUEIRA LOPES, Prefeita de Campo Grande, Capital do Estado de Mato Grosso do Sul, no uso de suas atribuições legais, resolve:

DESIGNAR LILIAN DROPPA WOLF, matrícula n. 383656, para desempenhar a Função de Confiança de Gestor Operacional, símbolo FC-4, na Secretaria Municipal de Educação, em conformidade com o Decreto n. 16.152, de 14 de janeiro de 2025, com efeito a contar de 1º de abril de 2025.

CAMPO GRANDE-MS, 4 DE ABRIL DE 2025.

ADRIANE BARBOSA NOGUEIRA LOPES
Prefeita Municipal

ANDRÉA ALVES FERREIRA ROCHA
Secretária Municipal de Administração e Inovação

DECRETO "PE" n. 1.304, DE 4 DE ABRIL DE 2025.

ADRIANE BARBOSA NOGUEIRA LOPES, Prefeita de Campo Grande, Capital do Estado de Mato Grosso do Sul, no uso de suas atribuições legais, resolve:

REVOGAR o Decreto "PE" n. 243, de 24 de janeiro de 2025, publicado no DIOGRANDE n. 7.802, de 24 de janeiro de 2025, na parte referente à designação de MARTA DE CARVALHO CAVALCANTE, matrícula n. 385247, para desempenhar a função de Gestor Operacional, símbolo FC-4, na Secretaria Especial da Casa Civil, com efeito a contar de 1º de abril de 2025 (Ofício n. 130/GAB/CASA CIVIL/2025).

CAMPO GRANDE-MS, 4 DE ABRIL DE 2025.

ADRIANE BARBOSA NOGUEIRA LOPES
Prefeita Municipal

ANDRÉA ALVES FERREIRA ROCHA
Secretária Municipal de Administração e Inovação

DECRETO "PE" n. 1.305, DE 4 DE ABRIL DE 2025.

ADRIANE BARBOSA NOGUEIRA LOPES, Prefeita de Campo Grande, Capital do Estado de Mato Grosso do Sul, no uso de suas atribuições legais, resolve:

DESIGNAR MARTA DE CARVALHO CAVALCANTE, matrícula n. 38547, para desempenhar a Função de Confiança de Encarregado Governamental, símbolo FC-5, na Secretaria Especial da Casa Civil, em conformidade com o Decreto n. 16.152, de 14 de janeiro de 2025, com efeito a contar de 1º de abril de 2025 (Ofício n. 131/GAB/CASA CIVIL/2025).

CAMPO GRANDE-MS, 4 DE ABRIL DE 2025.

ADRIANE BARBOSA NOGUEIRA LOPES
Prefeita Municipal

ANDRÉA ALVES FERREIRA ROCHA
Secretária Municipal de Administração e Inovação

DECRETO "PE" n. 1.306, DE 4 DE ABRIL DE 2025.

ADRIANE BARBOSA NOGUEIRA LOPES, Prefeita de Campo Grande, Capital do Estado de Mato Grosso do Sul, no uso de suas atribuições legais, resolve:

DESIGNAR SILVANA NOVAES DA SILVA, matrícula n. 260126, para desempenhar a função de Gerente de Apoio Operacional Administrativo, na Secretaria Especial de

Segurança e Defesa Social, com efeito a contar de 1º de abril de 2025.

CAMPO GRANDE-MS, 4 DE ABRIL DE 2025.

ADRIANE BARBOSA NOGUEIRA LOPES
Prefeita Municipal

ANDRÉA ALVES FERREIRA ROCHA
Secretária Municipal de Administração e Inovação

DECRETO "PE" n. 1.307, DE 4 DE ABRIL DE 2025.

ADRIANE BARBOSA NOGUEIRA LOPES, Prefeita de Campo Grande, Capital do Estado de Mato Grosso do Sul, no uso de suas atribuições legais, resolve:

DESIGNAR RUDI CARLOS QUINTANA, para desempenhar a Função de Atividades de Assistência e Assessoramento Superior, símbolo FAS-03, na Secretaria Especial de Segurança e Defesa Social, com fulcro no art. 95, § 2º, da Lei Complementar n. 190, de 22 de dezembro de 2011 e Decreto n. 10.321, de 7 de janeiro de 2008 e alteração, com efeito a partir de 1º de abril de 2025.

CAMPO GRANDE-MS, 4 DE ABRIL DE 2025.

ADRIANE BARBOSA NOGUEIRA LOPES
Prefeita Municipal

ANDRÉA ALVES FERREIRA ROCHA
Secretária Municipal de Administração e Inovação

DECRETO "PE" n. 1.308, DE 4 DE ABRIL DE 2025.

ADRIANE BARBOSA NOGUEIRA LOPES, Prefeita de Campo Grande, Capital do Estado de Mato Grosso do Sul, no uso de suas atribuições legais, resolve:

DESIGNAR JAIR CARLOS RUCH, para desempenhar a Função de Atividades de Assistência e Assessoramento Superior, símbolo FAS-01, na Secretaria-Executiva da Juventude, com fulcro no art. 95, § 2º, da Lei Complementar n. 190, de 22 de dezembro de 2011 e Decreto n. 10.321, de 7 de janeiro de 2008 e alteração, com efeito a contar de 1º de abril de 2025.

CAMPO GRANDE-MS, 4 DE ABRIL DE 2025.

ADRIANE BARBOSA NOGUEIRA LOPES
Prefeita Municipal

ANDRÉA ALVES FERREIRA ROCHA
Secretária Municipal de Administração e Inovação

DECRETO "PE" n. 1.309, DE 4 DE ABRIL DE 2025.

ADRIANE BARBOSA NOGUEIRA LOPES, Prefeita de Campo Grande, Capital do Estado de Mato Grosso do Sul, no uso de suas atribuições legais, resolve:

TORNAR SEM EFEITO o Decreto "PE" n. 1.102, de 19 de março de 2025, publicado no DIOGRANDE n. 7.868, de 20 de março de 2025, que nomeou RODRIGO SANTANA MARQUES, para exercer o cargo em comissão de Assessor Governamental IV, símbolo DCA-9, na Secretaria Municipal da Fazenda.

CAMPO GRANDE-MS, 4 DE ABRIL DE 2025.

ADRIANE BARBOSA NOGUEIRA LOPES
Prefeita Municipal

ANDRÉA ALVES FERREIRA ROCHA
Secretária Municipal de Administração e Inovação

DECRETO "PE" n. 1.310, DE 4 DE ABRIL DE 2025.

ADRIANE BARBOSA NOGUEIRA LOPES, Prefeita de Campo Grande, Capital do Estado de Mato Grosso do Sul, no uso de suas atribuições legais, resolve:

NOMEAR WELLINGTON SANTOS, para exercer o cargo em comissão de Assessor Governamental IV, símbolo DCA-9, na Secretaria Municipal da Fazenda, em conformidade com a Lei n. 6.774, de 3 de fevereiro de 2022, com efeito a partir de 1º de abril de 2025.

CAMPO GRANDE-MS, 4 DE ABRIL DE 2025.

ADRIANE BARBOSA NOGUEIRA LOPES
Prefeita Municipal

ANDRÉA ALVES FERREIRA ROCHA
Secretária Municipal de Administração e Inovação

DECRETO "PE" n. 1.311, DE 4 DE ABRIL DE 2025.

ADRIANE BARBOSA NOGUEIRA LOPES, Prefeita de Campo Grande, Capital do Estado de Mato Grosso do Sul, no uso de suas atribuições legais, resolve:

REVOGAR o Decreto "PE" n. 241, de 24 de janeiro de 2025, publicado no DIOGRANDE n. 7.802, de 24 de janeiro de 2025, na parte referente à designação de HENRIQUE BOMFIM DOS ANJOS PINHEIRO, matrícula n. 393507, para desempenhar a função de Encarregado Governamental, símbolo FC-5, na Secretaria Municipal de

Governo e Relações Institucionais, com efeito a contar de 1º de abril de 2025 (Ofício n. 383/GGP/SAS/2025).

CAMPO GRANDE-MS, 4 DE ABRIL DE 2025.

ADRIANE BARBOSA NOGUEIRA LOPES
Prefeita Municipal

ANDRÉA ALVES FERREIRA ROCHA
Secretária Municipal de Administração e Inovação

DECRETO "PE" n. 1.312, DE 4 DE ABRIL DE 2025.

ADRIANE BARBOSA NOGUEIRA LOPES, Prefeita de Campo Grande, Capital do Estado de Mato Grosso do Sul, no uso de suas atribuições legais, resolve:

DESIGNAR HENRIQUE BOMFIM DOS ANJOS PINHEIRO, matrícula n. 393507, para desempenhar a Função de Confiança de Encarregado Governamental, símbolo FC-5, na Secretaria Municipal de Assistência Social e Cidadania, em conformidade com o Decreto n. 16.152, de 14 de janeiro de 2025, com efeito a contar de 1º de abril de 2025 (Ofício n. 383/GGP/SAS/2025).

CAMPO GRANDE-MS, 4 DE ABRIL DE 2025.

ADRIANE BARBOSA NOGUEIRA LOPES
Prefeita Municipal

ANDRÉA ALVES FERREIRA ROCHA
Secretária Municipal de Administração e Inovação

DECRETO "PE" n. 1.313, DE 4 DE ABRIL DE 2025.

ADRIANE BARBOSA NOGUEIRA LOPES, Prefeita de Campo Grande, Capital do Estado de Mato Grosso do Sul, no uso de suas atribuições legais, resolve:

NOMEAR MARIO MARCIO DE OLIVEIRA SANT ANA, para exercer o cargo em comissão de Assessor Governamental IV, símbolo DCA-9, na Secretaria Especial de Articulação Regional, em conformidade com a Lei n. 6.774, de 3 de fevereiro de 2022, com efeito a contar de 1º de abril de 2025.

CAMPO GRANDE-MS, 4 DE ABRIL DE 2025.

ADRIANE BARBOSA NOGUEIRA LOPES
Prefeita Municipal

ANDRÉA ALVES FERREIRA ROCHA
Secretária Municipal de Administração e Inovação

DECRETO "PE" n. 1.314, DE 4 DE ABRIL DE 2025.

ADRIANE BARBOSA NOGUEIRA LOPES, Prefeita de Campo Grande, Capital do Estado de Mato Grosso do Sul, no uso de suas atribuições legais, resolve:

TORNAR SEM EFEITO o Decreto "PE" n. 1.157, de 27 de março de 2025, publicado no DIOGRANDE n. 7.876, de 28 de março de 2025, que nomeou EWERTON LOPES DE SOUZA, para exercer o cargo em comissão de Assessor Governamental IV, símbolo DCA-9, na Secretaria Municipal de Saúde.

CAMPO GRANDE-MS, 4 DE ABRIL DE 2025.

ADRIANE BARBOSA NOGUEIRA LOPES
Prefeita Municipal

ANDRÉA ALVES FERREIRA ROCHA
Secretária Municipal de Administração e Inovação

DECRETO "PE" n. 1.315, DE 4 DE ABRIL DE 2025.

ADRIANE BARBOSA NOGUEIRA LOPES, Prefeita de Campo Grande, Capital do Estado de Mato Grosso do Sul, no uso de suas atribuições legais, resolve:

NOMEAR LUCIANA VELASQUES REGO, para exercer o cargo em comissão de Assessor Governamental IV, símbolo DCA-9, na Secretaria Municipal de Saúde, em conformidade com a Lei n. 6.774, de 3 de fevereiro de 2022, com efeito a contar de 1º de abril de 2025.

CAMPO GRANDE-MS, 4 DE ABRIL DE 2025.

ADRIANE BARBOSA NOGUEIRA LOPES
Prefeita Municipal

ANDRÉA ALVES FERREIRA ROCHA
Secretária Municipal de Administração e Inovação

DECRETO "PE" n. 1.316, DE 4 DE ABRIL DE 2025.

ADRIANE BARBOSA NOGUEIRA LOPES, Prefeita de Campo Grande, Capital do Estado de Mato Grosso do Sul, no uso de suas atribuições legais, resolve:

DESIGNAR LARISSA ARAÚJO MISSIRIAN, matrícula n. 409927, para desempenhar a função de Coordenadora de Regulação, na Secretaria Municipal de

Saúde, com efeito a contar de 1º de abril de 2025 (Ofício n. 2.736/DAP/SESAU/2025).

CAMPO GRANDE-MS, 4 DE ABRIL DE 2025.

ADRIANE BARBOSA NOGUEIRA LOPES
Prefeita Municipal

ANDRÉA ALVES FERREIRA ROCHA
Secretária Municipal de Administração e Inovação

DECRETO "PE" n. 1.317, DE 4 DE ABRIL DE 2025.

ADRIANE BARBOSA NOGUEIRA LOPES, Prefeita de Campo Grande, Capital do Estado de Mato Grosso do Sul, no uso de suas atribuições legais, resolve:

DESIGNAR os servidores abaixo relacionados, para desempenharem função na Secretaria Municipal de Assistência Social e Cidadania, com efeito a contar de 1º de abril de 2025 (Ofício n. 630/GAB/SAS/2025).

Matrícula	Nome	Função
398905	Barbara Cristina Fernandes Rodrigues Mesquita	Gerência de Proteção e Promoção da Diversidade Humana
433659	Gustavo Henrique de Oliveira Pereira	Gerência de Serviços e Manutenção

CAMPO GRANDE-MS, 4 DE ABRIL DE 2025.

ADRIANE BARBOSA NOGUEIRA LOPES
Prefeita Municipal

ANDRÉA ALVES FERREIRA ROCHA
Secretária Municipal de Administração e Inovação

DECRETO "PE" n. 1.318, DE 4 DE ABRIL DE 2025.

ADRIANE BARBOSA NOGUEIRA LOPES, Prefeita de Campo Grande, Capital do Estado de Mato Grosso do Sul, no uso de suas atribuições legais, resolve:

DESIGNAR GEORGE LUCAS CARVALHO DOS SANTOS, matrícula n. 397672, para desempenhar a Função de Confiança de Encarregado Governamental, símbolo FC-5, na Secretaria Municipal da Fazenda, em conformidade com o Decreto n. 16.152, de 14 de janeiro de 2025, com efeito a partir de 1º de abril de 2025 (Ofício n. 540/CGGP/SEFAZ/2025).

CAMPO GRANDE-MS, 4 DE ABRIL DE 2025.

ADRIANE BARBOSA NOGUEIRA LOPES
Prefeita Municipal

ANDRÉA ALVES FERREIRA ROCHA
Secretária Municipal de Administração e Inovação

DECRETO "PE" n. 1.319, DE 4 DE ABRIL DE 2025.

ADRIANE BARBOSA NOGUEIRA LOPES, Prefeita de Campo Grande, Capital do Estado de Mato Grosso do Sul, no uso de suas atribuições legais, resolve:

NOMEAR GILMAR NASCIMENTO ROSSETO, para compor como suplente, o **Conselho Municipal de Políticas Culturais - CMPC**, em conformidade com a Lei n. 3.017, de 1º de dezembro de 1993, como representante do Serviço Brasileiro de Apoio às Micro e Pequenas Empresas - SEBRA, em substituição ao Leandro Araújo Passos e completar mandato até 31 de maio de 2025 (CI n. 358/AAOC/SEGOV/2025).

CAMPO GRANDE-MS, 4 DE ABRIL DE 2025.

ADRIANE BARBOSA NOGUEIRA LOPES
Prefeita Municipal

ANDRÉA ALVES FERREIRA ROCHA
Secretária Municipal de Administração e Inovação

DECRETO "PE" n. 1.320, DE 4 DE ABRIL DE 2025.

ADRIANE BARBOSA NOGUEIRA LOPES, Prefeita de Campo Grande, Capital do Estado de Mato Grosso do Sul, no uso de suas atribuições legais, resolve:

NOMEAR AURENÍVEA FERREIRA CORRÊA, para compor como suplente, o **Conselho Municipal da Juventude - CMJ**, em conformidade com a Lei n. 4.470, de 23 de maio de 2007, como representante da Secretaria Executiva de Cultura - SECULT, em substituição à Simone da Rosa Maciel e completar mandato até 8 de agosto de 2025 (CI n. 360/AAOC/SEGOV/2025).

CAMPO GRANDE-MS, 4 DE ABRIL DE 2025.

ADRIANE BARBOSA NOGUEIRA LOPES
Prefeita Municipal

ANDRÉA ALVES FERREIRA ROCHA
Secretária Municipal de Administração e Inovação

DECRETO "PE" n. 1.321, DE 4 DE ABRIL DE 2025.

ADRIANE BARBOSA NOGUEIRA LOPES, Prefeita de Campo Grande, Capital do Estado de Mato Grosso do Sul, no uso de suas atribuições legais, resolve:

NOMEAR ARTEMIO MIGUEL VERSOZA, para compor como suplente, a **Câmara Municipal Intersetorial de Segurança Alimentar e Nutricional - CAISAN**, conforme estabelece o Decreto n. 15.912, de 23 de abril de 2024, como representante da Secretaria Municipal de Assistência Social e Cidadania - SAS, em substituição à Ana Sofia Moraes Rezende, e completar mandato até 24 de abril de 2026 (CI n. 431/AAOC/SEGOV/2025).

CAMPO GRANDE-MS, 4 DE ABRIL DE 2025.

ADRIANE BARBOSA NOGUEIRA LOPES
Prefeita Municipal

ANDRÉA ALVES FERREIRA ROCHA
Secretária Municipal de Administração e Inovação

DECRETO "PE" n. 1.322, DE 4 DE ABRIL DE 2025.

ADRIANE BARBOSA NOGUEIRA LOPES, Prefeita de Campo Grande, Capital do Estado de Mato Grosso do Sul, no uso de suas atribuições legais, resolve:

DESIGNAR RAQUEL DA SILVA BORGES, matrícula n. 418025, para compor a Comissão Permanente de Bens e Valores, como representante da Procuradoria-Geral do Município, com a finalidade de acompanhamento, análise da atualização anual em cumprimento do art. 217, inciso VIII, da Lei Complementar n. 190, de 22 de dezembro de 2011, em substituição ao membro João Bahia de Holanda Sousa, matrícula n. 427004, com efeito a partir da data de publicação (Ofício n. 1.410/GAB/PGM/2025).

CAMPO GRANDE-MS, 4 DE ABRIL DE 2025.

ADRIANE BARBOSA NOGUEIRA LOPES
Prefeita Municipal

ANDRÉA ALVES FERREIRA ROCHA
Secretária Municipal de Administração e Inovação

DECRETO "PE" n. 1.323, DE 4 DE ABRIL DE 2025.

ADRIANE BARBOSA NOGUEIRA LOPES, Prefeita de Campo Grande, Capital do Estado de Mato Grosso do Sul, no uso das atribuições legais, resolve:

DESIGNAR MARCELINO PEREIRA DOS SANTOS, matrícula n. 268062, Procurador-Geral Adjunto, para acumulando suas funções, desempenhar a função de Procurador-Geral do Município, em substituição à titular Cecília Saad Cruz Rizkallah, matrícula n. 405024, nos dias 10, 11, 12, 13, 14 e 17 de fevereiro de 2025, durante seu afastamento, sem aumento de despesas com pessoal (Ofício n. 681/GAB/PGM/2025).

CAMPO GRANDE-MS, 4 DE ABRIL DE 2025.

ADRIANE BARBOSA NOGUEIRA LOPES
Prefeita Municipal

DECRETO "PE" n. 1.324, DE 4 DE ABRIL DE 2025.

ADRIANE BARBOSA NOGUEIRA LOPES, Prefeita de Campo Grande, Capital do Estado de Mato Grosso do Sul, no uso de suas atribuições legais, resolve:

NOMEAR ÂNGELA ALVES NUNES, para compor como suplente, o Conselho Municipal de Segurança Alimentar e Nutricional - COMSAN, em conformidade com a Lei n. 4.038, de 12 de maio de 2003, como representante da Instituição de Educação Superior ao Esporte - UNIGRAN CAPITAL, em substituição à Andreia de Oliveira Massulo, e completar mandato até 1º de setembro de 2026 (CI n. 359/AAOC/SEGOV/2025).

CAMPO GRANDE-MS, 4 DE ABRIL DE 2025.

ADRIANE BARBOSA NOGUEIRA LOPES
Prefeita Municipal

ANDRÉA ALVES FERREIRA ROCHA
Secretária Municipal de Administração e Inovação

DECRETO "PE" n. 1.325, DE 4 DE ABRIL DE 2025.

ADRIANE BARBOSA NOGUEIRA LOPES, Prefeita de Campo Grande, Capital do Estado de Mato Grosso do Sul, no uso de suas atribuições legais, resolve:

NOMEAR os membros representantes abaixo relacionados, para comporem o **Conselho Municipal da Juventude - CMJ**, em conformidade com a Lei n. 4.470, de 23 de maio de 2007 e suas alterações, e completar mandato até 8 de agosto de 2025 (CI n. 387/AAOC/SEGOV/2025):

Secretaria Municipal de Educação - SEMED	
Membros	Em substituição
Titular: Hudson Carlos Pereira	Titular: Nelis Vieira Ribeiro Brauna
Suplente: Andryander Lopes Barbosa Gonçalves	Suplente: Hudson Carlos Pereira

CAMPO GRANDE-MS, 4 DE ABRIL DE 2025.

ADRIANE BARBOSA NOGUEIRA LOPES
Prefeita Municipal

ANDRÉA ALVES FERREIRA ROCHA
Secretária Municipal de Administração e Inovação

DECRETO "PE" n. 1.326, DE 4 DE ABRIL DE 2025.

ADRIANE BARBOSA NOGUEIRA LOPES, Prefeita de Campo Grande, Capital do Estado de Mato Grosso do Sul, no uso de suas atribuições legais, resolve:

NOMEAR os membros representantes abaixo relacionados, para comporem o **Conselho Municipal da Juventude - CMJ**, em conformidade com a Lei n. 4.470, de 23 de maio de 2007 e suas alterações, e completar mandato até 8 de agosto de 2025 (CI n. 424/AAOC/SEGOV/2025):

Agência Municipal de Habitação e Assuntos Fundiários - EMHA	
Membros	Em substituição
Titular: Brendon Willian de Oliveira Costa	Titular: Marcelo Arruda Esquivel
Suplente: Paulo Marque Fujii	Suplente: Priscyla Ferreira da Silva

CAMPO GRANDE-MS, 4 DE ABRIL DE 2025.

ADRIANE BARBOSA NOGUEIRA LOPES
Prefeita Municipal

ANDRÉA ALVES FERREIRA ROCHA
Secretária Municipal de Administração e Inovação

DECRETO "PE" n. 1.327, DE 4 DE ABRIL DE 2025.

ADRIANE BARBOSA NOGUEIRA LOPES, Prefeita de Campo Grande, Capital do Estado de Mato Grosso do Sul, no uso de suas atribuições legais, resolve:

NOMEAR GIOVANNA DE FIGUEIREDO POGODIN, para compor como suplente, o **Conselho Municipal da Juventude - CMJ**, em conformidade com a Lei n. 4.470, de 23 de maio de 2007, como representante da Secretaria Municipal de Saúde - SESAU, em substituição à Thamires Panferro de Carvalho e completar mandato até 8 de agosto de 2025 (CI n. 429/AAOC/SEGOV/2025).

CAMPO GRANDE-MS, 4 DE ABRIL DE 2025.

ADRIANE BARBOSA NOGUEIRA LOPES
Prefeita Municipal

ANDRÉA ALVES FERREIRA ROCHA
Secretária Municipal de Administração e Inovação

DECRETO "PE" n. 1.328, DE 4 DE ABRIL DE 2025.

ADRIANE BARBOSA NOGUEIRA LOPES, Prefeita de Campo Grande, Capital do Estado de Mato Grosso do Sul, no uso de suas atribuições legais, resolve:

NOMEAR ARTEMIO MIGUEL VERSOZA, para compor como suplente, o Conselho Municipal de Segurança Alimentar e Nutricional - COMSAN, em conformidade com a Lei n. 4.038, de 12 de maio de 2003, como representante da Secretaria Municipal de Assistência Social e Cidadania - SAS, em substituição à Ana Sofia Moraes Rezende, e completar mandato até 1ª de setembro de 2026 (CI n. 430/AAOC/SEGOV/2025).

CAMPO GRANDE-MS, 4 DE ABRIL DE 2025.

ADRIANE BARBOSA NOGUEIRA LOPES
Prefeita Municipal

ANDRÉA ALVES FERREIRA ROCHA
Secretária Municipal de Administração e Inovação

DECRETO "PE" n. 1.329, DE 4 DE ABRIL DE 2025.

ADRIANE BARBOSA NOGUEIRA LOPES, Prefeita de Campo Grande, Capital do Estado de Mato Grosso do Sul, no uso de suas atribuições legais, resolve:

DESIGNAR a servidora RAQUEL DE SOUZA MARINHO, matrícula n. 406922, para compor como suplente o Comitê Gestor de Privacidade de Dados (CGPD), como representante da Secretaria Municipal da Fazenda, em conformidade com o Decreto n. 14.725, de 4 de maio de 2021, com efeito a partir da data de publicação (Ofício n. 120/DIPAF/CGM/2025).

CAMPO GRANDE-MS, 4 DE ABRIL DE 2025.

ADRIANE BARBOSA NOGUEIRA LOPES
Prefeita Municipal

ANDRÉA ALVES FERREIRA ROCHA
Secretária Municipal de Administração e Inovação

DECRETO "PE" n. 1.330, DE 4 DE ABRIL DE 2025.

ADRIANE BARBOSA NOGUEIRA LOPES, Prefeita de Campo Grande, Capital do Estado de Mato Grosso do Sul, no uso de suas atribuições legais, resolve:

DESIGNAR a servidora ANA PAULA BORGES PADILHA, matrícula n. 424542, para compor o Comitê Gestor de Privacidade de Dados (CGPD), como representante da Procuradoria-Geral do Município, em conformidade com o Decreto n. 14.725, de 4 de maio de 2021, em substituição ao servidor João Gabriel Miranda Schwerz, matrícula n. 393973 (Ofício n. 63/GAB/PGM/2025).

CAMPO GRANDE-MS, 4 DE ABRIL DE 2025.

ADRIANE BARBOSA NOGUEIRA LOPES
Prefeita Municipal

ANDRÉA ALVES FERREIRA ROCHA
Secretária Municipal de Administração e Inovação

DECRETO "PE" n. 1.331, DE 4 DE ABRIL DE 2025.

ADRIANE BARBOSA NOGUEIRA LOPES, Prefeita de Campo Grande, Capital do Estado de Mato Grosso do Sul, no uso de suas atribuições legais, resolve:

EXONERAR a servidora LAUDICÉIA APARECIDA VIEIRA DE SOUZA ABREU, matrícula n. 352489/01, do cargo em comissão de Secretário de Escola da Escola Municipal de Educação Infantil - EMEI Vera Alba Congro Bastos, Tipologia "B", Símbolo SE-3, com efeito a contar de 1ª de abril de 2025 (Ofício n. 1.540/SUGEPE/SEMED/2025).

CAMPO GRANDE-MS, 4 DE ABRIL DE 2025.

ADRIANE BARBOSA NOGUEIRA LOPES
Prefeita Municipal

ANDRÉA ALVES FERREIRA ROCHA
Secretária Municipal de Administração e Inovação

DECRETO "PE" n. 1.332, DE 4 DE ABRIL DE 2025.

ADRIANE BARBOSA NOGUEIRA LOPES, Prefeita de Campo Grande, Capital do Estado de Mato Grosso do Sul, no uso de suas atribuições legais, resolve:

NOMEAR MARCONI FERREIRA PEREIRA, matrícula n. 384847/01, para exercer o cargo em comissão de Secretário de Escola da Escola Municipal de Educação Infantil - EMEI Vera Alba Congro Bastos, Tipologia "B", Símbolo SE-3, em vaga decorrente da exoneração de Laudicéia Aparecida Vieira de Souza Abreu, matrícula n. 352489/01, com efeito a contar de 1ª de abril de 2025 (Ofício n. 1.540/SUGEPE/SEMED/2025).

CAMPO GRANDE-MS, 4 DE ABRIL DE 2025.

ADRIANE BARBOSA NOGUEIRA LOPES
Prefeita Municipal

ANDRÉA ALVES FERREIRA ROCHA
Secretária Municipal de Administração e Inovação

DECRETO "PE" n. 1.333, DE 4 DE ABRIL DE 2025.

ADRIANE BARBOSA NOGUEIRA LOPES, Prefeita de Campo Grande, Capital do Estado de Mato Grosso do Sul, no uso de suas atribuições legais, resolve:

DESIGNAR o servidor FABIANO GOMES FEITOSA, matrícula n. 400545, para compor como equipe de apoio técnico administrativo, o Comitê Permanente de Análise de Benefícios Previdenciários - COPAB, com fundamento no art. 102, da Lei Complementar n. 415, de 8 de setembro de 2021, combinado com o art. 3º, do Decreto n. 15.025, de 16 de dezembro de 2021, com efeito a contar de 3 de março de 2025 (Ofício n. 230/PRESIDENCIA/IMPCG/2025).

CAMPO GRANDE-MS, 4 DE ABRIL DE 2025.

ADRIANE BARBOSA NOGUEIRA LOPES
Prefeita Municipal

ANDRÉA ALVES FERREIRA ROCHA
Secretária Municipal de Administração e Inovação

DECRETO "PE" n. 1.334, DE 4 DE ABRIL DE 2025.

ADRIANE BARBOSA NOGUEIRA LOPES, Prefeita Municipal de Campo Grande, Capital do Estado do Mato Grosso do Sul, no uso de suas atribuições legais, resolve:

NOMEAR DOUGLAS ALVES MANDU, para compor como suplente, o **Conselho Municipal de Esporte e Lazer - CMEL**, em conformidade com a Lei Complementar n. 327, de 22 de maio de 2019 e suas alterações, como representante da Secretaria Municipal de Assistência Social e Cidadania - SAS, em substituição à Thailise Antero de Oliveira, e completar mandato até 1ª de maio de 2025 (CI n. 361/AAOC/SEGOV/2025).

CAMPO GRANDE-MS, 4 DE ABRIL DE 2025.

ADRIANE BARBOSA NOGUEIRA LOPES
Prefeita Municipal

ANDRÉA ALVES FERREIRA ROCHA
Secretária Municipal de Administração e Inovação

DECRETO "PE" n. 1.335, DE 4 DE ABRIL DE 2025.

ADRIANE BARBOSA NOGUEIRA LOPES, Prefeita de Campo Grande, Capital do Estado de Mato Grosso do Sul, no uso de suas atribuições legais, resolve:

NOMEAR "sub *judice*", a candidata **LÍVIA PESENTE LACERDA**, classificação 5ª, para exercer cargo efetivo de **AUDITOR FISCAL DE VIGILÂNCIA SANITÁRIA I**, do Quadro Permanente de Pessoal da Prefeitura Municipal de Campo Grande, em vaga prevista na Lei Complementar n. 378, de 7 de abril de 2020, em virtude de aprovação no Concurso Público de Provas e Títulos para Cargos do Quadro Permanente da Prefeitura Municipal de Campo Grande - MS - PMCG/2016, de acordo com o Edital n. 02/22/2016, de 29 de junho de 2016, publicado no DIOGRANDE n. 4.607, de 30 de junho de 2016, conforme determinação judicial proferido nos autos principais 0829277-49.2022.8.12.0001.

CAMPO GRANDE-MS, 4 DE ABRIL DE 2025.

ADRIANE BARBOSA NOGUEIRA LOPES
Prefeita Municipal

ANDRÉA ALVES FERREIRA ROCHA
Secretária Municipal de Administração e Inovação

DECRETO "PE" n. 1.336, DE 4 DE ABRIL DE 2025.

ADRIANE BARBOSA NOGUEIRA LOPES, Prefeita de Campo Grande, Capital do Estado de Mato Grosso do Sul, no uso de suas atribuições legais, resolve:

NOMEAR os membros representantes dos Órgãos Governamentais abaixo relacionados, para comporem a **Comissão de Controle Urbanístico – Zona de Expansão Urbana CCU/ZEU**, em conformidade com a Lei n. 6.795, de 24 de março de 2022 e o Decreto n. 15.271, de 8 de junho de 2022, e completar mandato até 8 de junho de 2026, com efeito a contar de 20 de fevereiro de 2025 (Ofício n. 404/FMDU/PLANURB/2025).

Agência Municipal de Meio Ambiente e Planejamento Urbano - PLANURB	
Membros	Em Substituição
Titular: Vinícius Vitiritti Ferreira Zanardo	Titular: Mariana Massud Corrêa de Souza Arruda
Suplente: Letícia Yuri Urano Wagatuma	Suplente: Vinícius Vitiritti Ferreira Zanardo

CAMPO GRANDE-MS, 4 DE ABRIL DE 2025.

ADRIANE BARBOSA NOGUEIRA LOPES
Prefeita Municipal

ANDRÉA ALVES FERREIRA ROCHA
Secretária Municipal de Administração e Inovação

DECRETO "PE" n. 1.337, DE 4 DE ABRIL DE 2025.

ADRIANE BARBOSA NOGUEIRA LOPES, Prefeita de Campo Grande, Capital do Estado de Mato Grosso do Sul, no uso de suas atribuições legais, resolve:

DESIGNAR a servidora abaixo relacionada, para exercer a função gratificada especial de regente do 1º ano do Ensino Fundamental, com fulcro no art. 64, inciso III, da Lei Complementar n. 19, de 15 de julho de 1998, alterada pela Lei Complementar n. 97, de 22 de dezembro de 2006, conforme especificações (Ofício n. 1.297/DIAP/SEMED/2025):

Matrícula	Servidor	Situação	A contar de:
435277/02	Fabiani Ines de Almeida	Efetiva	1º/4/2025

CAMPO GRANDE-MS, 4 DE ABRIL DE 2025.

ADRIANE BARBOSA NOGUEIRA LOPES
Prefeita Municipal

ANDRÉA ALVES FERREIRA ROCHA
Secretária Municipal de Administração e Inovação

DECRETO "PE" n. 1.338, DE 4 DE ABRIL DE 2025.

ADRIANE BARBOSA NOGUEIRA LOPES, Prefeita de Campo Grande, Capital do Estado de Mato Grosso do Sul, no uso de suas atribuições legais, resolve:

DESIGNAR os membros abaixo relacionados, para comporem o **Conselho Gestor do Fundo Municipal de Desenvolvimento Urbano - FMDU**, conforme estabelece o Decreto n. 14.095, de 10 de dezembro de 2019, e completar mandato até 1º de junho de 2026 (Ofício n. 450/FMDU/PLANURB/2025).

Secretaria Municipal de Meio Ambiente, Gestão Urbana e Desenvolvimento Econômico, Turístico e Sustentável - SEMADES
MEMBROS
Titular: Vera Cristina Galvão Bacchi
Suplente: Rodrigo Giansante

CAMPO GRANDE-MS, 4 DE ABRIL DE 2025.

ADRIANE BARBOSA NOGUEIRA LOPES
Prefeita Municipal

ANDRÉA ALVES FERREIRA ROCHA
Secretária Municipal de Administração e Inovação

DECRETO "PE" n. 1.339, DE 4 DE ABRIL DE 2025.

ADRIANE BARBOSA NOGUEIRA LOPES, Prefeita de Campo Grande, Capital do Estado de Mato Grosso do Sul, no uso de suas atribuições legais, resolve:

NOMEAR GYSÉLLE SADDI TANNOUS, para compor como titular, o Conselho Municipal de Assistência Social - CMAS, como representante do Fórum Permanente de Entidades Não Governamentais de Assistência Social do Município de Campo Grande - MS, em substituição à conselheira Patrícia da Costa Marinho Martins e completar mandato até 23 de junho de 2025 (Ofício n. 4/CMAS/2025).

CAMPO GRANDE-MS, 4 DE ABRIL DE 2025.

ADRIANE BARBOSA NOGUEIRA LOPES
Prefeita Municipal

ANDRÉA ALVES FERREIRA ROCHA
Secretária Municipal de Administração e Inovação

DECRETO "PE" n. 1.340, DE 4 DE ABRIL DE 2025.

ADRIANE BARBOSA NOGUEIRA LOPES, Prefeita de Campo Grande, Capital do Estado de Mato Grosso do Sul, no uso de suas atribuições legais, resolve:

NOMEAR EDNA MARIA ALMEIDA VICTORIO, para compor como titular, o Conselho Municipal de Assistência Social - CMAS, como representante da Secretaria Municipal de Assistência Social e Cidadania, em substituição à conselheira Gizeli Motta do Prado e completar mandato até 23 de junho de 2025 (Ofício n. 4/CMAS/2025).

CAMPO GRANDE-MS, 4 DE ABRIL DE 2025.

ADRIANE BARBOSA NOGUEIRA LOPES
Prefeita Municipal

ANDRÉA ALVES FERREIRA ROCHA
Secretária Municipal de Administração e Inovação

DECRETO "PE" n. 1.341, DE 4 DE ABRIL DE 2025.

ADRIANE BARBOSA NOGUEIRA LOPES, Prefeita de Campo Grande, Capital do Estado de Mato Grosso do Sul, no uso de suas atribuições legais, resolve:

NOMEAR JAQUELMA SANTANA DO PRADO VERAS, para compor como titular, o Conselho Municipal dos Direitos da Pessoa Idosa - CMDPI, como representante da Associação Beneficente dos Renais Crônicos de Mato Grosso do Sul - ABREC, em substituição à conselheira Silmara Silva e completar mandato até 25 de agosto de 2025 (Ofício n. 20/CMDPI/2025).

CAMPO GRANDE-MS, 4 DE ABRIL DE 2025.

ADRIANE BARBOSA NOGUEIRA LOPES
Prefeita Municipal

ANDRÉA ALVES FERREIRA ROCHA
Secretária Municipal de Administração e Inovação

DECRETO "PE" n. 1.342, DE 4 DE ABRIL DE 2025.

ADRIANE BARBOSA NOGUEIRA LOPES, Prefeita de Campo Grande, Capital do Estado de Mato Grosso do Sul, no uso de suas atribuições legais, resolve:

TORNAR SEM EFEITO o Decreto "PE" n. 738, de 21 de fevereiro de 2025, publicado no DIOGRANDE n. 7.837, de 21 de fevereiro de 2025, que autorizou a cedência dos servidores para o Tribunal Regional do Trabalho/TRT da 24ª Região do Estado de Mato Grosso do Sul, por motivo de duplicidade (C.I.n. 461/GEPS/SEMADI/2025).

CAMPO GRANDE-MS, 4 DE ABRIL DE 2025.

ADRIANE BARBOSA NOGUEIRA LOPES
Prefeita Municipal

ANDRÉA ALVES FERREIRA ROCHA
Secretária Municipal de Administração e Inovação

DECRETO "PE" n. 1.343, DE 4 DE ABRIL DE 2025.

ADRIANE BARBOSA NOGUEIRA LOPES, Prefeita de Campo Grande, Capital do Estado de Mato Grosso do Sul, no uso de suas atribuições legais, resolve:

REVOGAR o Decreto "PE" n. 742, de 24 de fevereiro de 2025, publicado no DIOGRANDE n. 7.839, de 24 de fevereiro de 2025, que autorizou a cedência da servidora VANDA NEVES BARBOSA, matrícula n. 377696/01, para a Câmara Municipal de Campo Grande, com efeito a contar de 1º de abril de 2025, para fim de regularização funcional (Processo n. 5152/2025-65).

CAMPO GRANDE-MS, 4 DE ABRIL DE 2025.

ADRIANE BARBOSA NOGUEIRA LOPES
Prefeita Municipal

ANDRÉA ALVES FERREIRA ROCHA
Secretária Municipal de Administração e Inovação

DECRETO "PE" n. 1.344, DE 4 DE ABRIL DE 2025.

ADRIANE BARBOSA NOGUEIRA LOPES, Prefeita de Campo Grande, Capital do Estado de Mato Grosso do Sul, no uso de suas atribuições legais, resolve:

AUTORIZAR a cedência do servidor FRANCISCO OLAZAR NETO, matrícula n. 413683/01, ocupante do cargo de Auditor Fiscal de Meio Ambiente, Referência Terceira Classe, Classe "A", lotado na Secretaria Municipal da Fazenda, para o Governo do Estado de Mato Grosso do Sul, para desempenhar suas funções na Secretaria de Estado de Administração e Desburocratização - SAD, mediante Convênio de Cooperação Mútua SAD/MS n. 01/2025, com ônus para a origem, no período de 1º de abril de 2025 a 31 de dezembro de 2026, com fulcro no art. 172, da Lei Complementar n. 190, de 22 de dezembro de 2011 e Decreto n. 11.847, de 29 de maio de 2012 (Processo n. 5531/2025-55).

CAMPO GRANDE-MS, 4 DE ABRIL DE 2025.

ADRIANE BARBOSA NOGUEIRA LOPES
Prefeita Municipal

ANDRÉA ALVES FERREIRA ROCHA
Secretária Municipal de Administração e Inovação

DECRETO "PE" n. 1.345, DE 4 DE ABRIL DE 2025.

ADRIANE BARBOSA NOGUEIRA LOPES, Prefeita de Campo Grande, Capital do Estado de Mato Grosso do Sul, no uso de suas atribuições legais, resolve:

AUTORIZAR a cedência do servidor VICTOR JOSÉ MAIA LELLIS, matrícula n. 418757/01, ocupante do cargo de Professor, Nível PH-3, Classe "A", lotado na Secretaria Municipal de Educação, para a Prefeitura Municipal de Aquidauana - MS, sem ônus para a origem, no período de 1º de abril a 31 de dezembro de 2025, com fulcro no art. 172, da Lei Complementar n. 190, de 22 de dezembro de 2011 e Decreto n. 11.847, de 29 de maio de 2012 (Processo n. 6621/2025-63).

CAMPO GRANDE-MS, 4 DE ABRIL DE 2025.

ADRIANE BARBOSA NOGUEIRA LOPES
Prefeita Municipal

ANDRÉA ALVES FERREIRA ROCHA
Secretária Municipal de Administração e Inovação

SECRETARIA MUNICIPAL DE ADMINISTRAÇÃO E INOVAÇÃO

RESOLUÇÃO "PE" SEMADI n. 577, DE 3 DE ABRIL DE 2025.

A SECRETÁRIA MUNICIPAL DE ADMINISTRAÇÃO E INOVAÇÃO, usando da competência que lhe foi atribuída pelo art. 3º, inciso IV, do Decreto n. 11.247, de 24 de junho de 2010, resolve:

AUTORIZAR a cedência da servidora ANA PAULA FERNANDES DE ALMEIDA CRUZ, matrícula n. 416055, ocupante do cargo de Assistente de Serviços de Saúde, Referência 09, Classe "A", lotada na Secretaria Municipal de Saúde, para a Secretaria Especial da Casa Civil, com fulcro no art. 5º, parágrafo único, inciso V, do Decreto n. 11.846, de 29 de maio de 2012, no período de 2 de abril a 31 de dezembro de 2025.

CAMPO GRANDE-MS, 3 DE ABRIL DE 2025.

ANDRÉA ALVES FERREIRA ROCHA
Secretária Municipal de Administração e Inovação

RESOLUÇÃO "PE" SEMADI n. 580, DE 3 DE ABRIL DE 2025.

A SECRETÁRIA MUNICIPAL DE ADMINISTRAÇÃO E INOVAÇÃO, usando da competência que lhe foi atribuída pelo art. 3º, inciso IV, do Decreto n. 11.247, de 24 de junho de 2010, resolve:

AUTORIZAR a cedência do servidor HENRIQUE BOMFIM DOS ANJOS PINHEIRO, matrícula n. 393507/01, ocupante do cargo de Assistente de Serviços de Saúde, Referência 09, Classe "C", lotado na Secretaria Municipal de Saúde, para a Secretaria Municipal de Assistência Social e Cidadania, com fulcro no art. 5º, parágrafo único, inciso V, do Decreto n. 11.846, de 29 de maio de 2012, no período de 1º de abril a 31 de dezembro de 2025 (Ofício n. 383/GGP/SAS/2025).

CAMPO GRANDE-MS, 3 DE ABRIL DE 2025.

ANDRÉA ALVES FERREIRA ROCHA
Secretária Municipal de Administração e Inovação

RESOLUÇÃO "PE" SEMADI n. 582, DE 3 DE ABRIL DE 2025.

A SECRETÁRIA MUNICIPAL DE ADMINISTRAÇÃO E INOVAÇÃO, usando da competência que lhe foi atribuída pelo art. 3º, inciso IV, do Decreto n. 11.247, de 24 de junho de 2010, resolve:

AUTORIZAR a cedência da servidora GISELE GARCIA TEIXEIRA MORAES FERREIRA, matrículas n. 401326/14 e n. 401326/15, ocupante do cargo de Professor, Nível PH-3, Classe "C", lotada na Secretaria Municipal de Educação, para a Secretaria Municipal de Assistência Social e Cidadania, com fulcro no art. 5º, parágrafo único, inciso V, do Decreto n. 11.846, de 29 de maio de 2012, com efeito a partir da data de publicação a 31 de dezembro de 2025 (Ofício n. 1.517/DLM/SEMEDI/2025).

CAMPO GRANDE-MS, 3 DE ABRIL DE 2025.

ANDRÉA ALVES FERREIRA ROCHA
Secretária Municipal de Administração e Inovação

PARTE IV

PUBLICAÇÕES A PEDIDO

CONVOCAÇÃO PARA ASSEMBLEIA GERAL EXTRAORDINÁRIA - AFCN

A Associação Familiar da Comunidade Negra São João Batista - AFCN, por meio de sua representante Maridalva Delfina Anunciação, torna público e CONVOCA os membros associados para participarem da Assembleia Geral Extraordinária em caráter de urgência nos termos dos artigos 27 e 29, alíneas "c" e "d" do Estatuto vigente, que será realizada no dia 07/04/2025 às 19h00min, em primeira convocação e será realizada a segunda convocação às 20h00min, no endereço da sede da AFCN, Rua Bernardo Guimarães, nº 286, Bairro Pioneiros, Campo Grande/MS, para fins de: 1. Sanear e rerratificar a ata e documentos de eleição e posse da chapa única, realizada no dia 22/01/2025; e 2. Alteração do Estatuto.



CONSÓRCIO INTERMUNICIPAL DE
DESENVOLVIMENTO SUSTENTÁVEL DA
REGIÃO CENTRAL DE MATO GROSSO
DO SUL - CENTRAL-MS.

Processo nº
Fls.:
Rub.:

ERRATA:

No AVISO DE DISPENSA DE LICITAÇÃO ELETRÔNICA - PROCESSO ADMINISTRATIVO Nº 002/2025 - DISPENSA DE LICITAÇÃO Nº 002/2025, publicado no DIOGRANDE nº 7.882, página 2, quarta-feira, 2 de abril de 2025, onde se lê:

RECEBIMENTO DAS PROPOSTAS: A partir das 9h00 min do dia 03/04/2025
FINAL DO RECEBIMENTO DAS PROPOSTAS: 17H00min do dia 07/04/2025

Passe a constar:

RECEBIMENTO DAS PROPOSTAS: A partir das 13h00 min do dia 03/04/2025
FINAL DO RECEBIMENTO DAS PROPOSTAS: 09H00min do dia 08/04/2025

E no AVISO DE DISPENSA DE LICITAÇÃO ELETRÔNICA - PROCESSO ADMINISTRATIVO Nº 004/2025 - DISPENSA DE LICITAÇÃO Nº 004/2025, publicado no DIOGRANDE nº 7.882, página 4, quarta-feira, 2 de abril de 2025, onde se lê:

FINAL DO RECEBIMENTO DAS PROPOSTAS: 17H00min do dia 08/04/2025

Passe a constar:

FINAL DO RECEBIMENTO DAS PROPOSTAS: 09H00min do dia 09/04/2025

Campo Grande - MS, 03 de abril de 2025.

Rosely Lacerda Miyadi
Agente de Contratação