

*PARA MAIORES DETALHES VERIFICAR PROJETO EXECUTIVO E A OBRA EXECUTADA

Proprietário	
MUNICÍPIO DE CAMPO GRANDE-MS	
CGC 03.501.509/0001-06	
Autor do Projeto	Responsável Técnico pela Obra
PROJETO EXECUTIVO SITUACIONAL	
Assunto	
LEVANTAMENTO FOTOGRÁFICO SITUACIONAL DA ESCOLA - VILA NATHÁLIA - PORTAL CAIOBÁ RUA FRANCISCO ANTONIO DE SOUZA ESQ. C/ RUA ILHA DE MARAJÓ BAIRRO: PORTAL CAIOBÁ II - PARCELAMENTO VILA NATHÁLIA LATITUDE: 20°31'11,27"S - LONGITUDE: 54°41'17,16"O	
Conteúdo	Quadro de Áreas
IMPLANTAÇÃO PLANTA BAIXA, IMAGENS E LOCALIZAÇÃO	CONFORME PROJETO APROVADO
Folha	Nº de folhas
01	09
PREFEITURA MUNICIPAL DE CAMPO GRANDE SECRETARIA MUNICIPAL DE INFRA-ESTRUTURA, TRANSPORTE E HABITAÇÃO DIVISÃO DE ESTUDOS E PROJETOS	

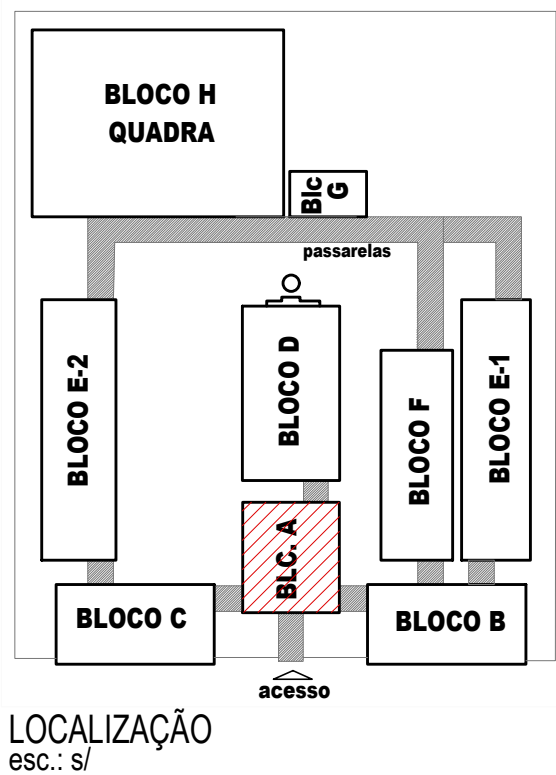

*PARA MAIORES DETALHES VERIFICAR PROJETO EXECUTIVO		*PARA COMPLETA COMPREENSÃO, VISITE A OBRA	
Proprietário		MUNICÍPIO DE CAMPO GRANDE-MS	
Autor do Projeto		Responsável Técnico pela Obra	
PROJETO EXECUTIVO SITUACIONAL			
Assunto		Desenho	Data
LEVANTAMENTO FOTOGRÁFICO SITUACIONAL DA ESCOLA - VILA NATHÁLIA - PORTAL CAIOBÁ RUA FRANCISCO ANTONIO DE SOUZA ESQ. C/ RUA ILHA DE MARAJO BAIRRO: PORTAL CAIOBÁ II - PARCELAMENTO VILA NATÁLIA LATITUDE: 20°31'11,27"S - LONGITUDE: 54°41'17,16"O		MARCELO V.	JANEIRO 2022
Conteúdo		Quadro de Áreas	Folha N° de folhas
BLOCO A PLANTA BAIXA, IMAGENS E LOCALIZAÇÃO		CONFORME PROJETO APROVADO	02 09
PREFEITURA MUNICIPAL DE CAMPO GRANDE SECRETARIA MUNICIPAL DE INFRA-ESTRUTURA, TRANSPORTE E HABITAÇÃO DIVISÃO DE ESTUDOS E PROJETOS			

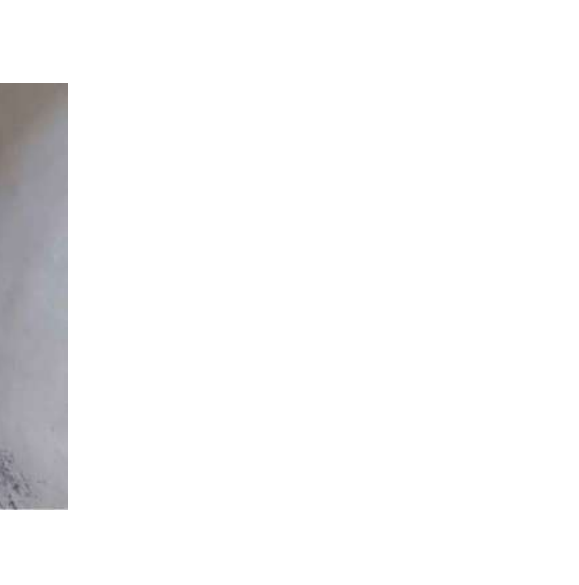
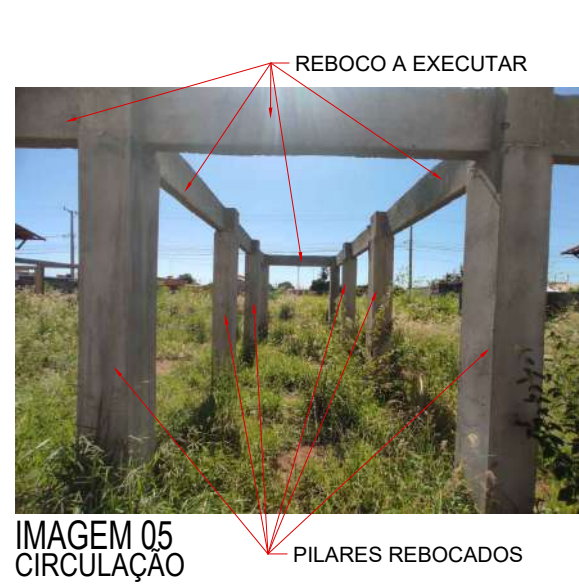
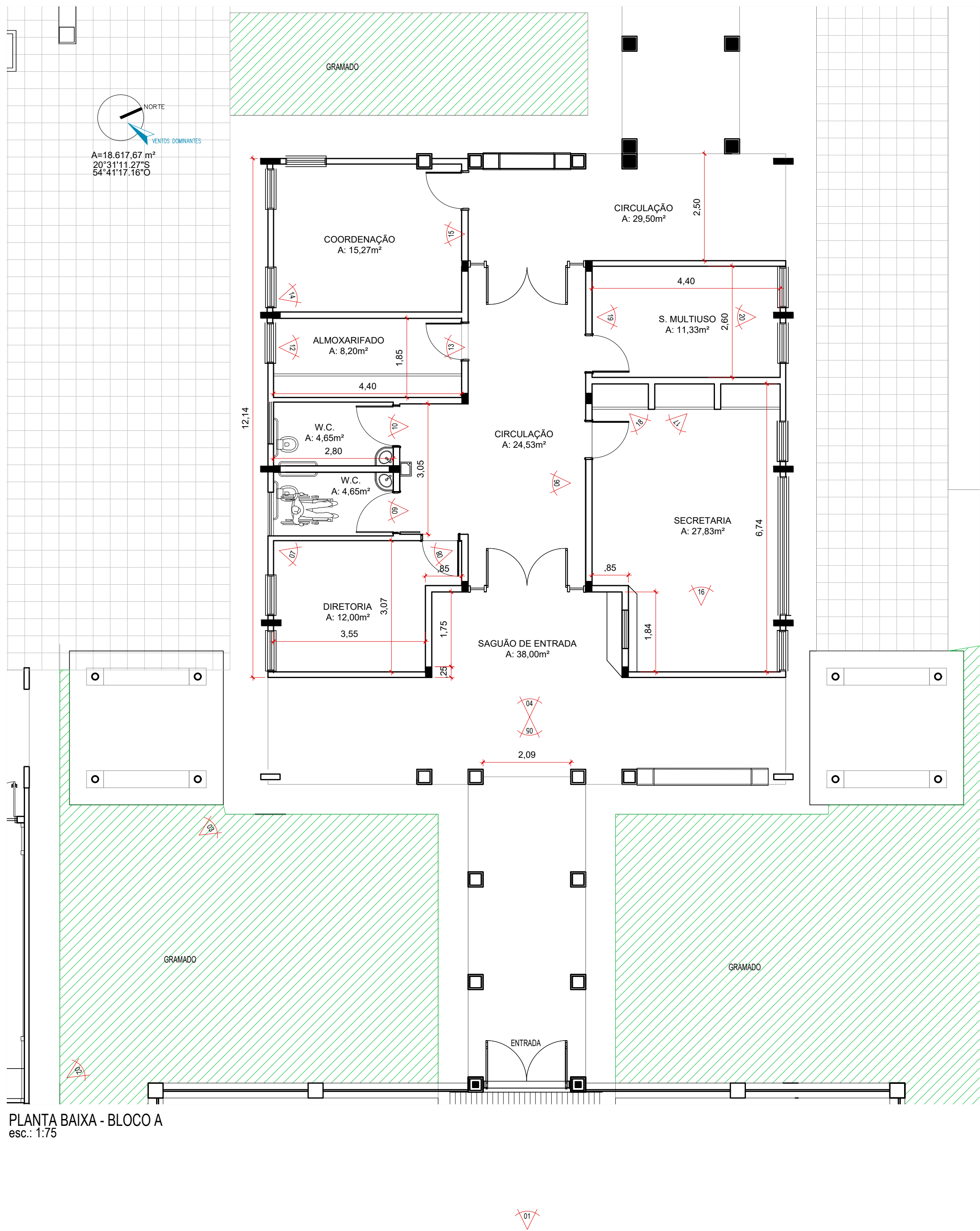
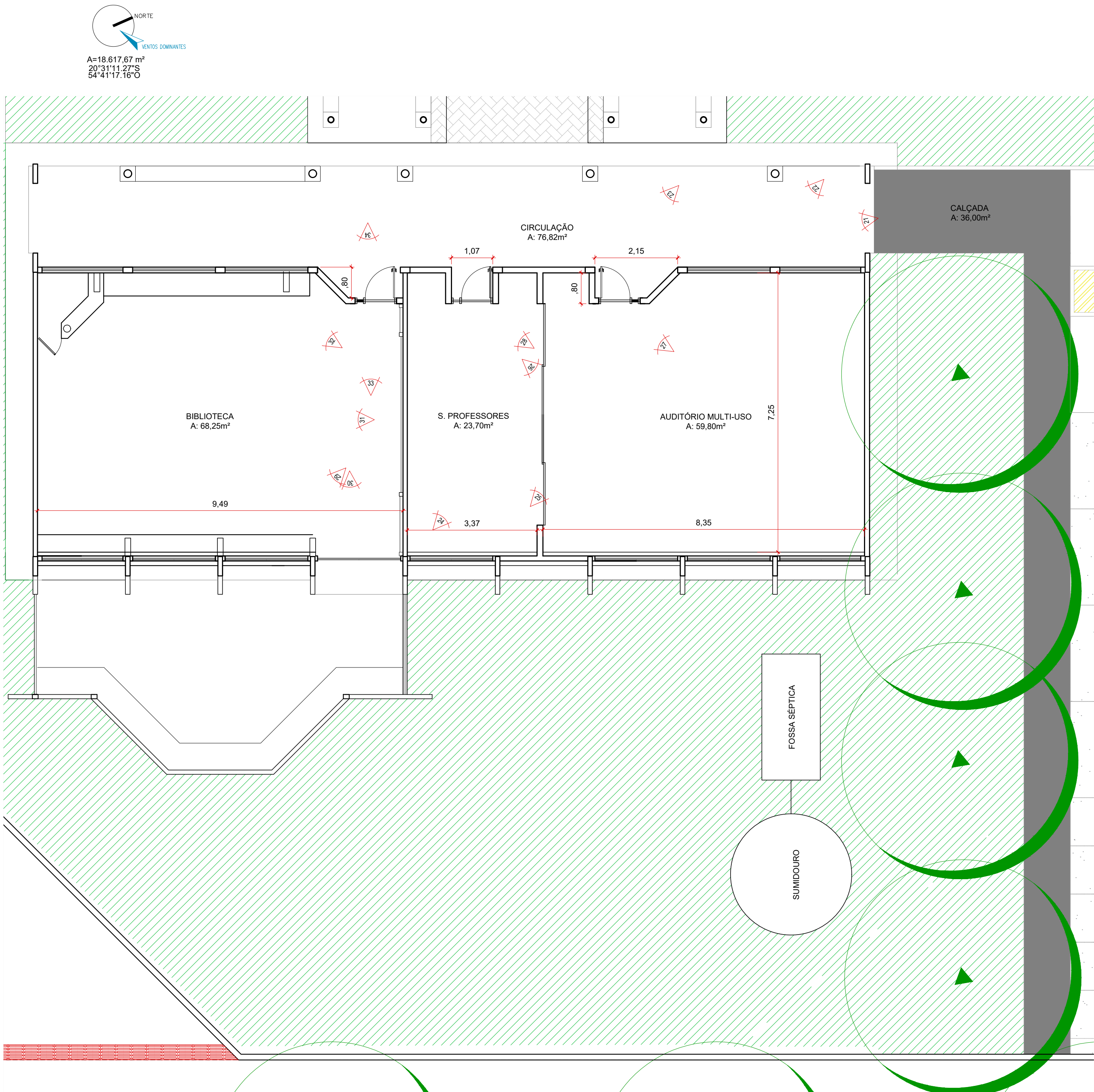

PLANTA BAIA - BLOCO B—
esc.: 1:75

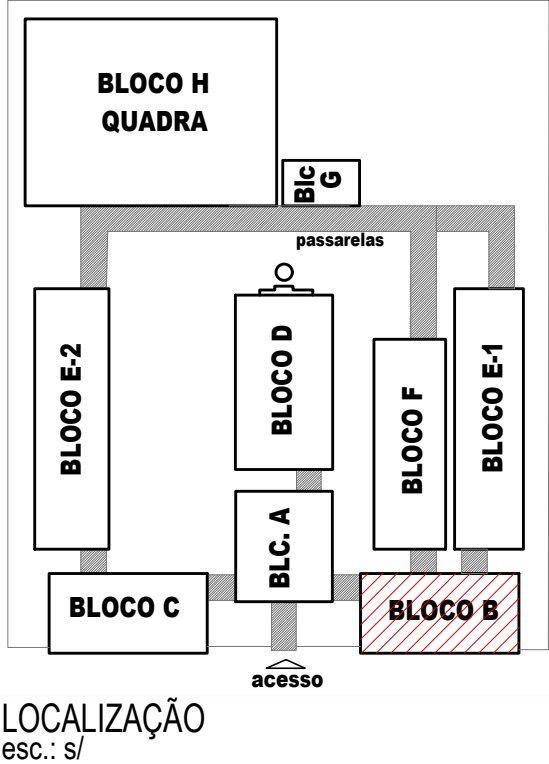
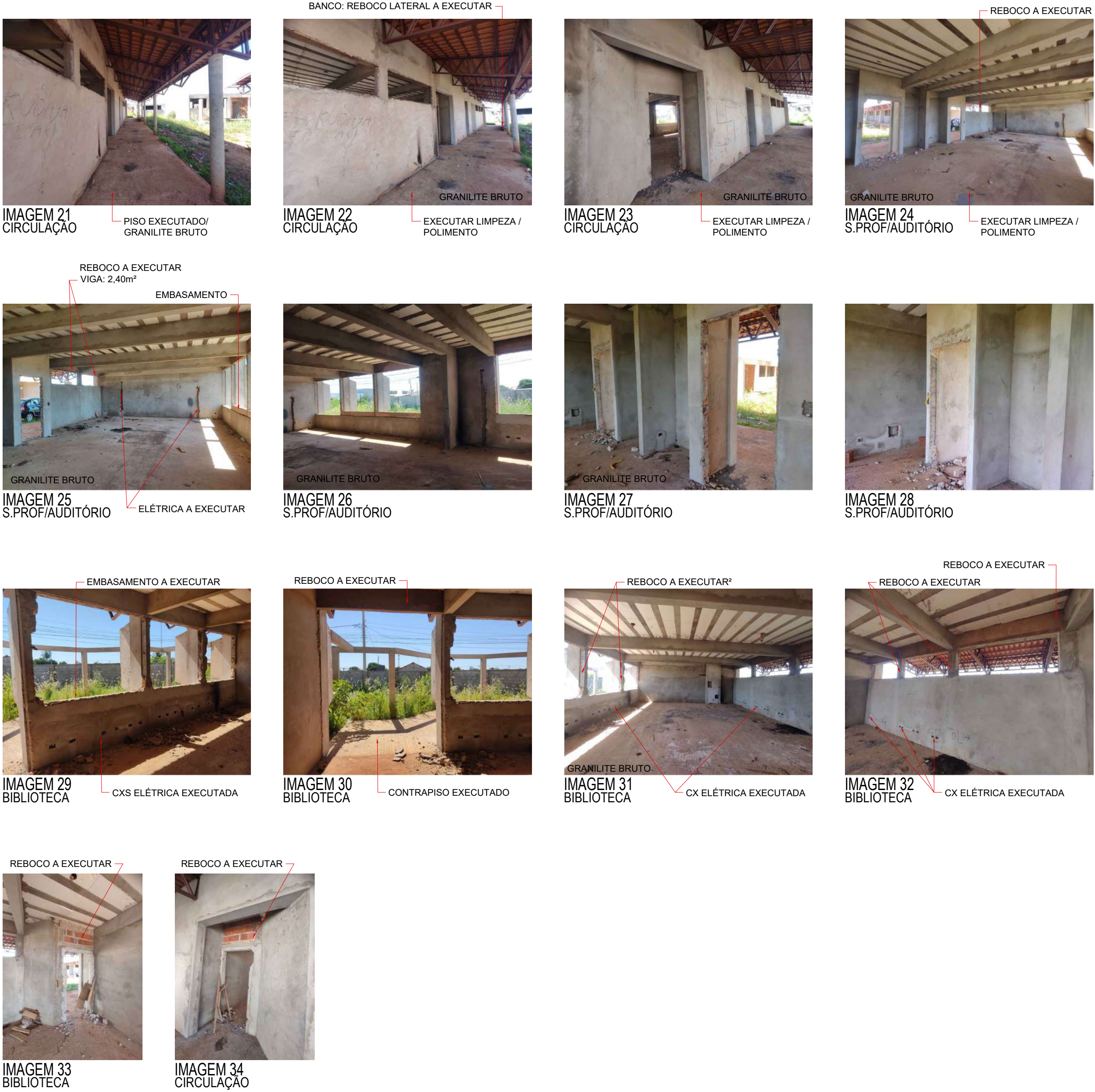

LOCALIZAÇÃO
esc.: 1/

*PARA MAIORES DETALHES VERIFICAR PROJETO EXECUTIVO E A OBRA EXECUTADA

Proprietário			
MUNICÍPIO DE CAMPO GRANDE-MS			
CGC 03.501.509/0001-06			
Autor do Projeto	Responsável Técnico pela Obra		
PROJETO EXECUTIVO SITUACIONAL			
Assunto	Desenho	Data	
LEVANTAMENTO FOTOGRÁFICO SITUACIONAL DA ESCOLA - VILA NATHÁLIA - PORTAL CAIOBÁ RUA FRANCISCO ANTONIO DE SOUZA ESQ. C/ RUA ILHA DE MARAJO BAIRRO: PORTAL CAIOBÁ II - PARCELAMENTO VILA NATÁLIA LATITUDE: 20°31'11.27"S - LONGITUDE: 54°41'17.16"O	MARCELO V.	JANEIRO 2022	
Conteúdo	Quadro de Áreas	Folha	Nº de folhas
BLOCO B PLANTA BAIXA, IMAGENS E LOCALIZAÇÃO	CONFORME PROJETO APROVADO	03	09
PREFEITURA MUNICIPAL DE CAMPO GRANDE SECRETARIA MUNICIPAL DE INFRA-ESTRUTURA, TRANSPORTE E HABITAÇÃO DIVISÃO DE ESTUDOS E PROJETOS			

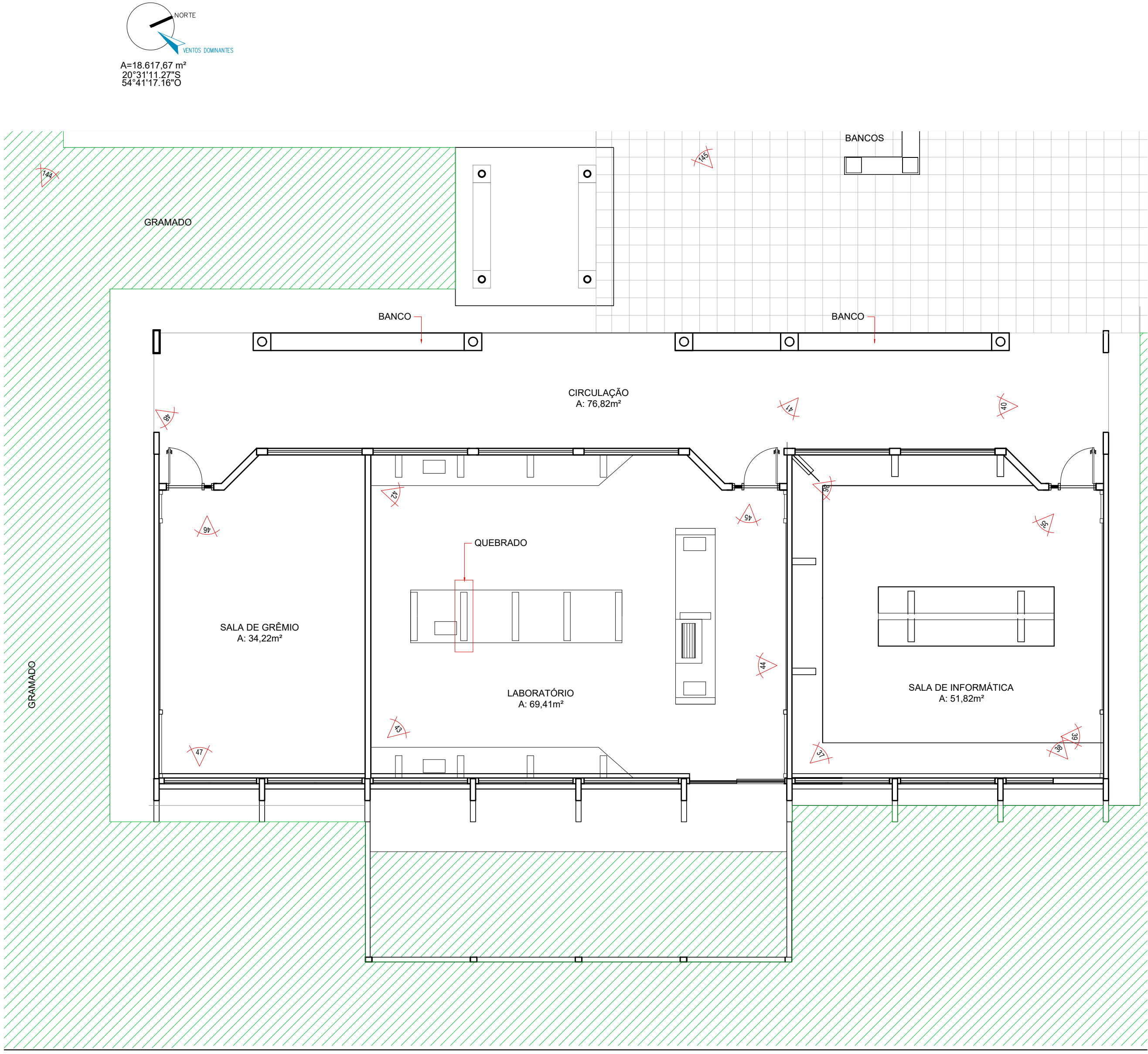

PLANTA BAIXA - BLOCO C
esc.: 1:75



IMAGEM 35
SALA DE INFORMÁTICA



IMAGEM 36
SALA DE INFORMÁTICA



IMAGEM 37
SALA DE INFORMÁTICA



IMAGEM 38
SALA DE INFORMÁTICA



IMAGEM 39
SALA DE INFORMÁTICA



IMAGEM 40
CIRCULAÇÃO



IMAGEM 41
CIRCULAÇÃO



IMAGEM 42
LABORATÓRIO



IMAGEM 43
LABORATÓRIO



IMAGEM 44
LABORATÓRIO



IMAGEM 45
LABORATÓRIO



IMAGEM 46
SALA DE GRÊMIO



IMAGEM 47
SALA DE GRÊMIO



IMAGEM 48
CIRCULAÇÃO

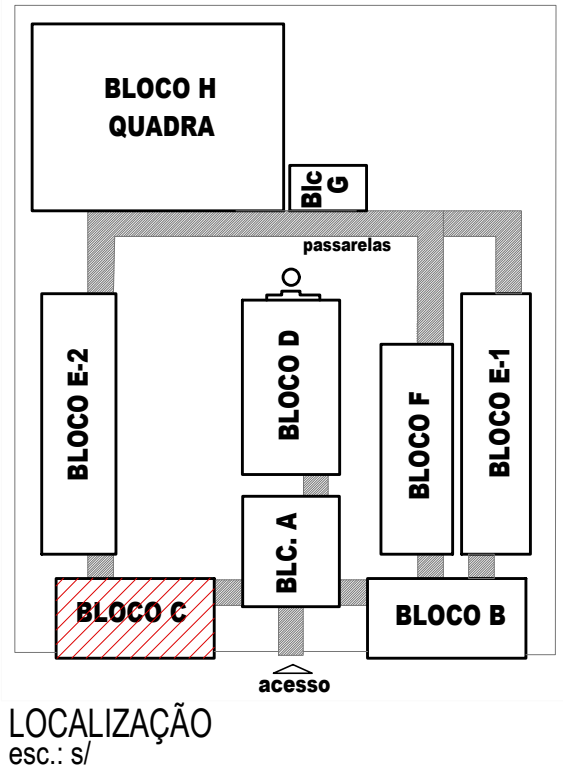

*PARA MAIORES DETALHES VERIFICAR PROJETO EXECUTIVO E A OBRA EXECUTADA

Proprietário	
MUNICÍPIO DE CAMPO GRANDE-MS	
CGC 03.501.509/0001-06	
Autor do Projeto	Responsável Técnico pela Obra
MARCELO V.	
JANEIRO 2022	
Assunto	
LEVANTAMENTO FOTOGRÁFICO SITUACIONAL DA ESCOLA - VILA NATHÁLIA - PORTAL CAIOBÁ RUA FRANCISCO ANTONIO DE SOUZA ESQ. C/ RUA ILHA DE MARAJO BAIRRO: PORTAL CAIOBÁ II - PARCELAMENTO VILA NATÁLIA LATITUDE: 20°31'11.27"S - LONGITUDE: 54°41'17.16"O	
Desenho	
MARCELO V.	
Data	
JANEIRO 2022	
Conteúdo	
BLOCO C PLANTA BAIXA, IMAGENS E LOCALIZAÇÃO	
Quadro de Áreas	
CONFORME PROJETO APROVADO	
Folha	Nº de folhas
04	09
PREFEITURA MUNICIPAL DE CAMPO GRANDE SECRETARIA MUNICIPAL DE INFRA-ESTRUTURA, TRANSPORTE E HABITAÇÃO DIVISÃO DE ESTUDOS E PROJETOS	

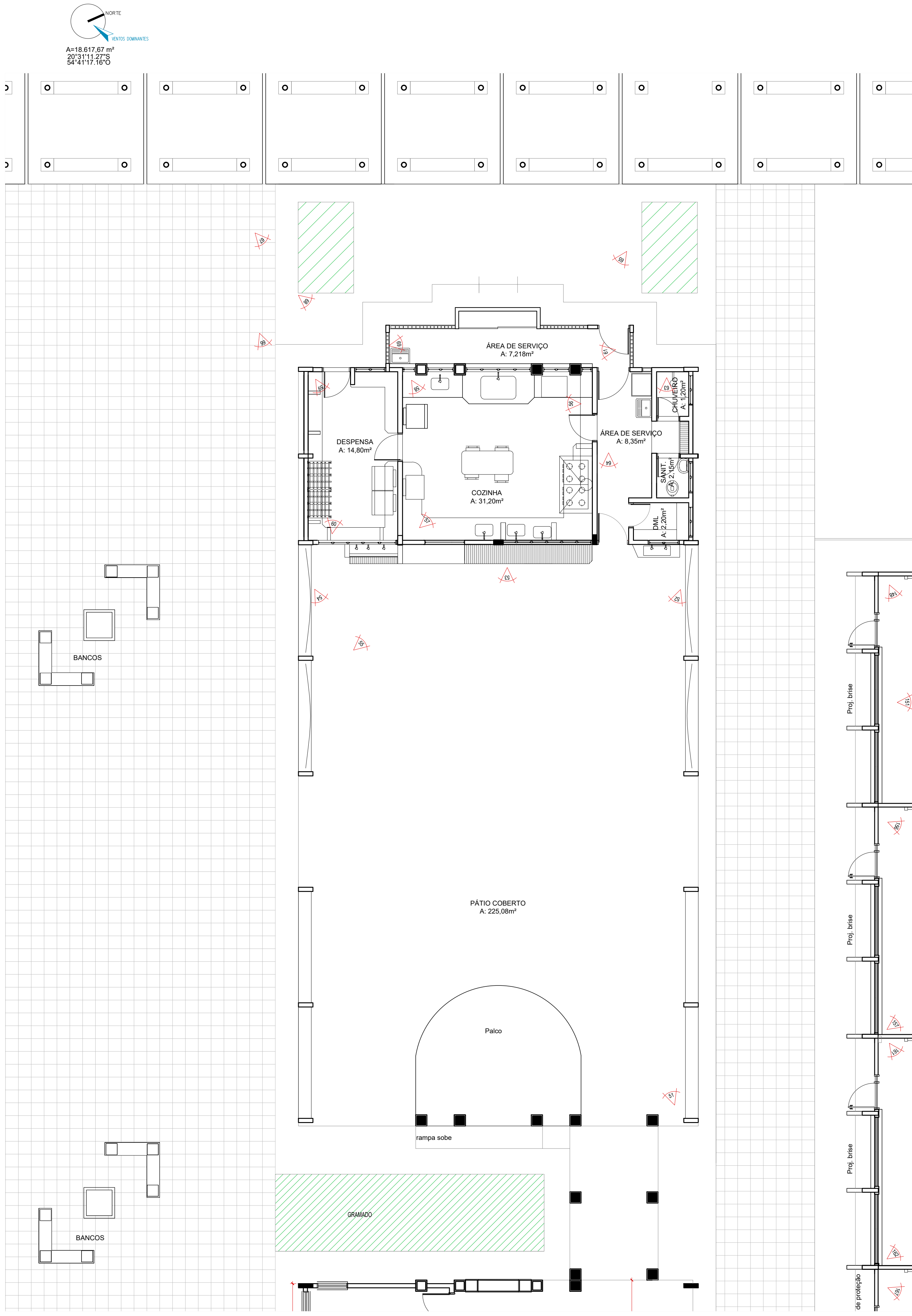

PLANTA BAIXA - BLOCO D
esc.: 1:75

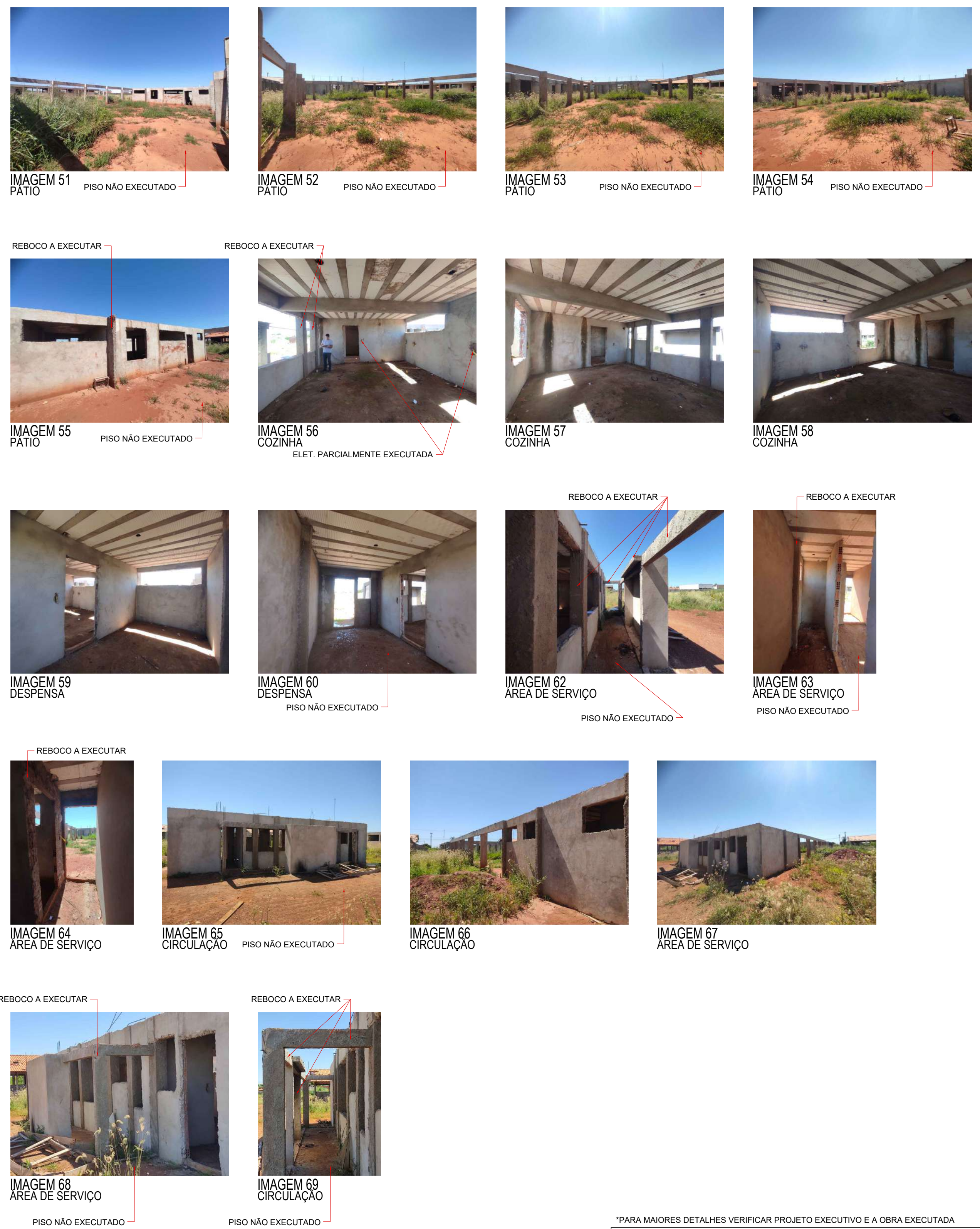

OBSERVAÇÕES GERAIS
-COBERTURA NÃO EXECUTADA
-ELÉTRICA PARCIALMENTE EXECUTADA
-HIDROSSANITÁRIO NÃO EXECUTADO
-GÁS NÃO EXECUTADO
-PISO NÃO EXECUTADO

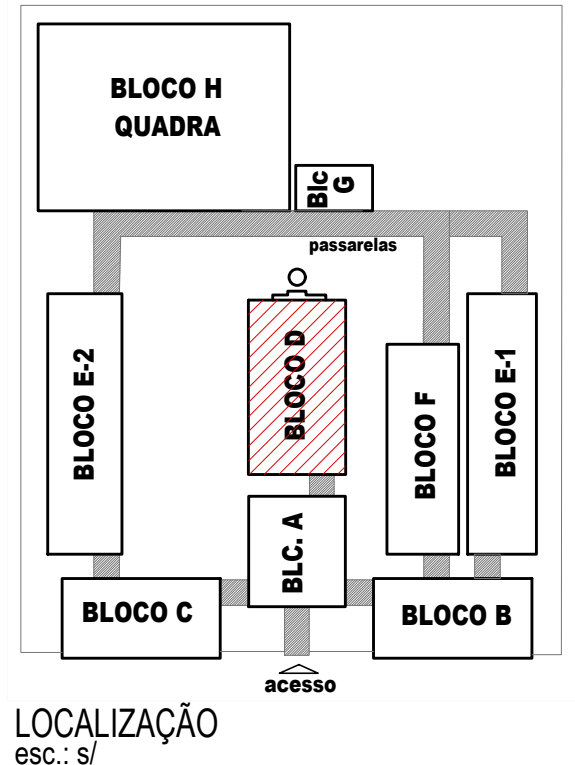

*PARA MAIORES DETALHES VERIFICAR PROJETO EXECUTIVO E A OBRA EXECUTADA			
Proprietário		MUNICÍPIO DE CAMPO GRANDE-MS	
Autor do Projeto		Responsável Técnico pela Obra	
PROJETO EXECUTIVO SITUACIONAL			
Assunto		Desenho	
LEVANTAMENTO FOTOGRÁFICO SITUACIONAL DA ESCOLA - VILA NATHÁLIA - PORTAL CAIOBÁ		MARCELO V.	
RUA FRANCISCO ANTONIO DE SOUZA ESQ. C/ RUA ILHA DE MARAJÓ		JANEIRO	
BAIRRO: PORTAL CAIOBÁ II - PARCELAMENTO VILA NATÁLIA		2022	
LATTITUDE: 20°31'11.27"S - LONGITUDE: 54°41'17.16"O		Folha	
Conteúdo		Quadro de Áreas	
BLOCO D PLANTA BAIXA, IMAGENS E LOCALIZAÇÃO		CONFORME PROJETO APROVADO	
05		09	
PREFEITURA MUNICIPAL DE CAMPO GRANDE SECRETARIA MUNICIPAL DE INFRA-ESTRUTURA, TRANSPORTE E HABITAÇÃO DIVISÃO DE ESTUDOS E PROJETOS			

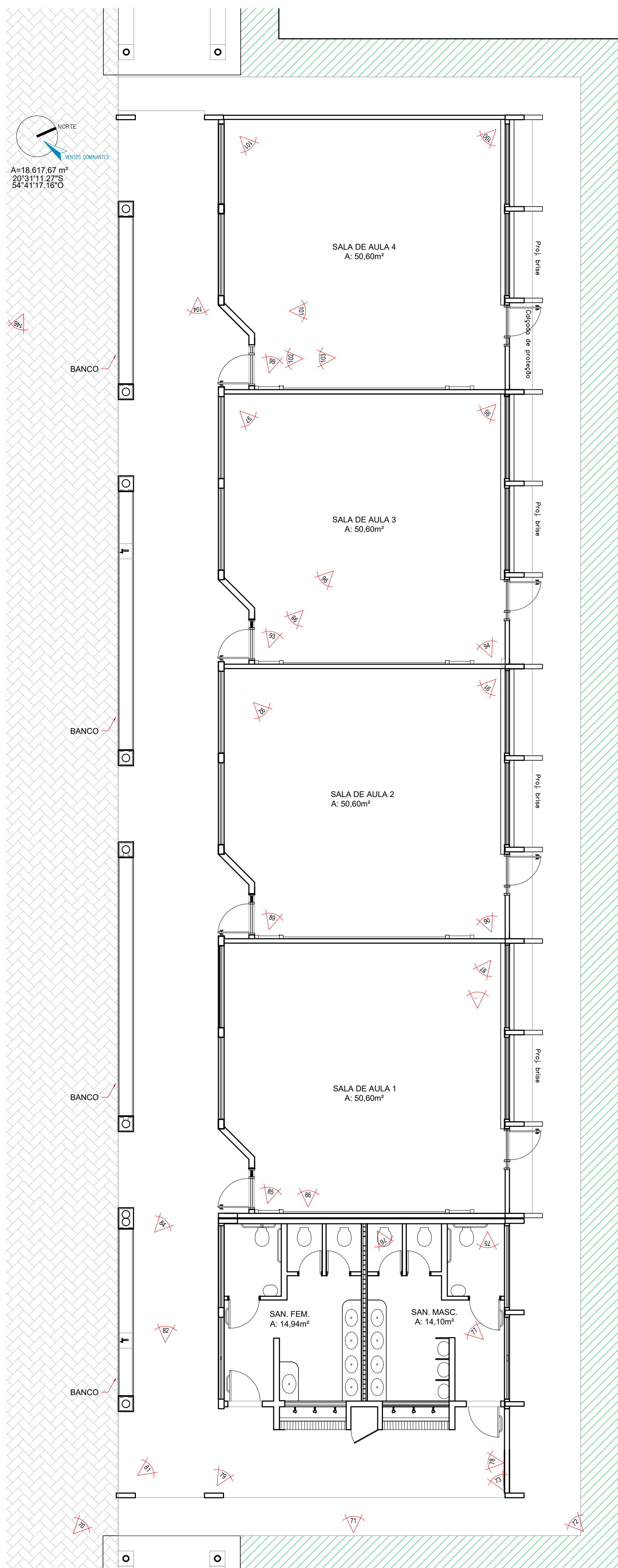

OBSERVAÇÕES GERAIS

- SEM COBERTURA
- SI REBOCO DE TETO
- VIGAS SI REBOCO
- SI ELÉTRICA
- SI HIDROSSANITÁRIO
- SI PISO

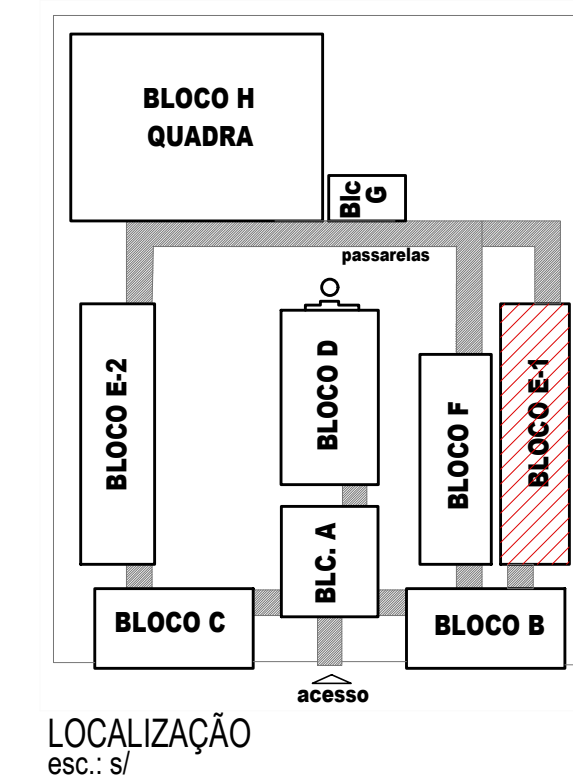

*PARA MAIORES DETALHES VERIFICAR PROJETO EXECUTIVO E A OBRA EXECUTADA

Proprietário	MUNICÍPIO DE CAMPO GRANDE-MS		CGC 03.501.509/0001-06
Autor do Projeto	Responsável Técnico pela Obra		

PROJETO EXECUTIVO SITUACIONAL

Assunto	LEVANTAMENTO FOTOGRÁFICO SITUACIONAL DA ESCOLA - VILA NATHÁLIA - PORTAL CAIOBÁ RUA FRANCISCO ANTONIO DE SOUZA ESQ. C/ RUA ILHA DE MARAUÍ BAIRRO: PORTAL CAIOBÁ II - PARCELAMENTO VILA NATHÁLIA LATITUDE: 20°31'11,27"S - LONGITUDE: 54°41'17,16"O	Desenho	DATA
Conteúdo	BLOCO E-1 PLANTA BAIXA, IMAGENS E LOCALIZAÇÃO	Marcelo V.	JANEIRO 2022
Quadro de Áreas	CONFORME PROJETO APROVADO	Folha	Nº de folhas
		06	09

PREFEITURA MUNICIPAL DE CAMPO GRANDE
SECRETARIA MUNICIPAL DE INFRA-ESTRUTURA, TRANSPORTE E HABITAÇÃO
DIVISÃO DE ESTUDOS E PROJETOS

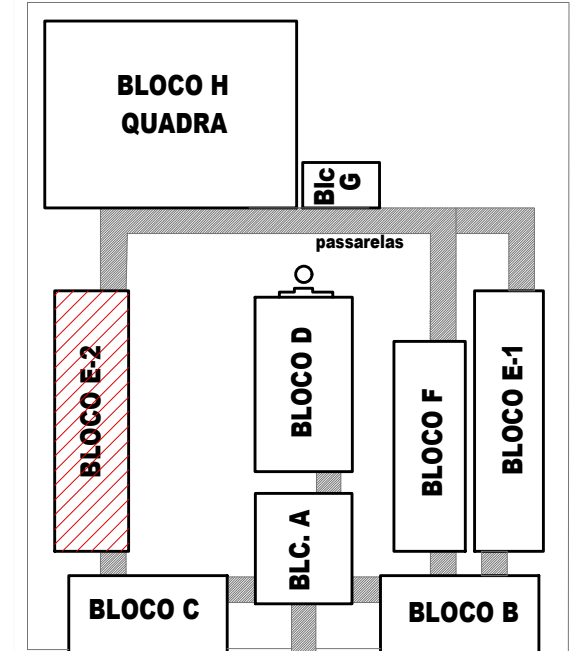
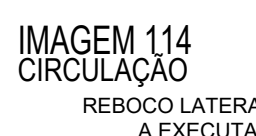
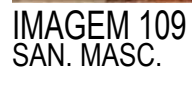
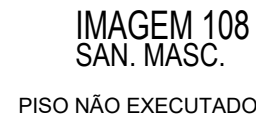
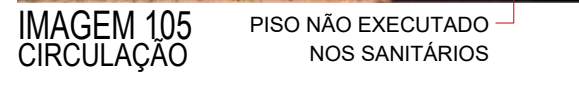

LOCALIZAÇÃO
esc.: s/

OBSERVAÇÕES GERAIS

- SEM COBERTURA
- S/ REBOCO DE TETO
- VIGAS S/ REBOCO
- S/ ELÉTRICA
- S/ HIDROSSANITÁRIO
- S/ PISO

*PARA MAIORES DETALHES VERIFICAR PROJETO EXECUTIVO E A OBRA EXECUTADA

Proprietário	
MUNICÍPIO DE CAMPO GRANDE-MS	
CGC 03.501.509/0001-06	
Autor do Projeto	Responsável Técnico pela Obra

PROJETO EXECUTIVO SITUACIONAL

Assunto		Desenho	Data
<p>LEVANTAMENTO FOTOGRÁFICO SITUACIONAL DA ESCOLA - VILA NATHÁLIA - PORTAL CAIOBÁ</p> <p>RUA FRANCISCO ANTONIO DE SOUZA ESQ. O RUA ILHA DE MARAJÓ</p> <p>BAIRRO: PORTAL CAIOBÁ II - PARCELAMENTO: VILA NATHÁLIA</p> <p>LATITUDE: 20°31'11.27"S - LONGITUDE: 54°41'17.16"O</p>		MARCELO V.	JANEIRO 2022
Conteúdo		Quadro de Áreas	Folha
<p>BLOCO E-2</p> <p>PLANTA BAIXA, IMAGENS E LOCALIZAÇÃO</p>		CONFORME PROJETO APROVADO	Nº de folhas 09

PREFEITURA MUNICIPAL DE CAMPO GRANDE
SECRETARIA MUNICIPAL DE INFRA-ESTRUTURA, TRANSPORTE E HABITAÇÃO
DIVISÃO DE ESTUDOS E PROJETOS



IMAGEM 174
CIRCULAÇÃO



IMAGEM 175
CIRCULAÇÃO

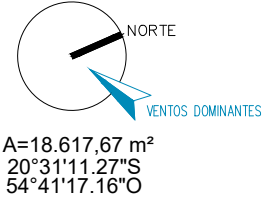
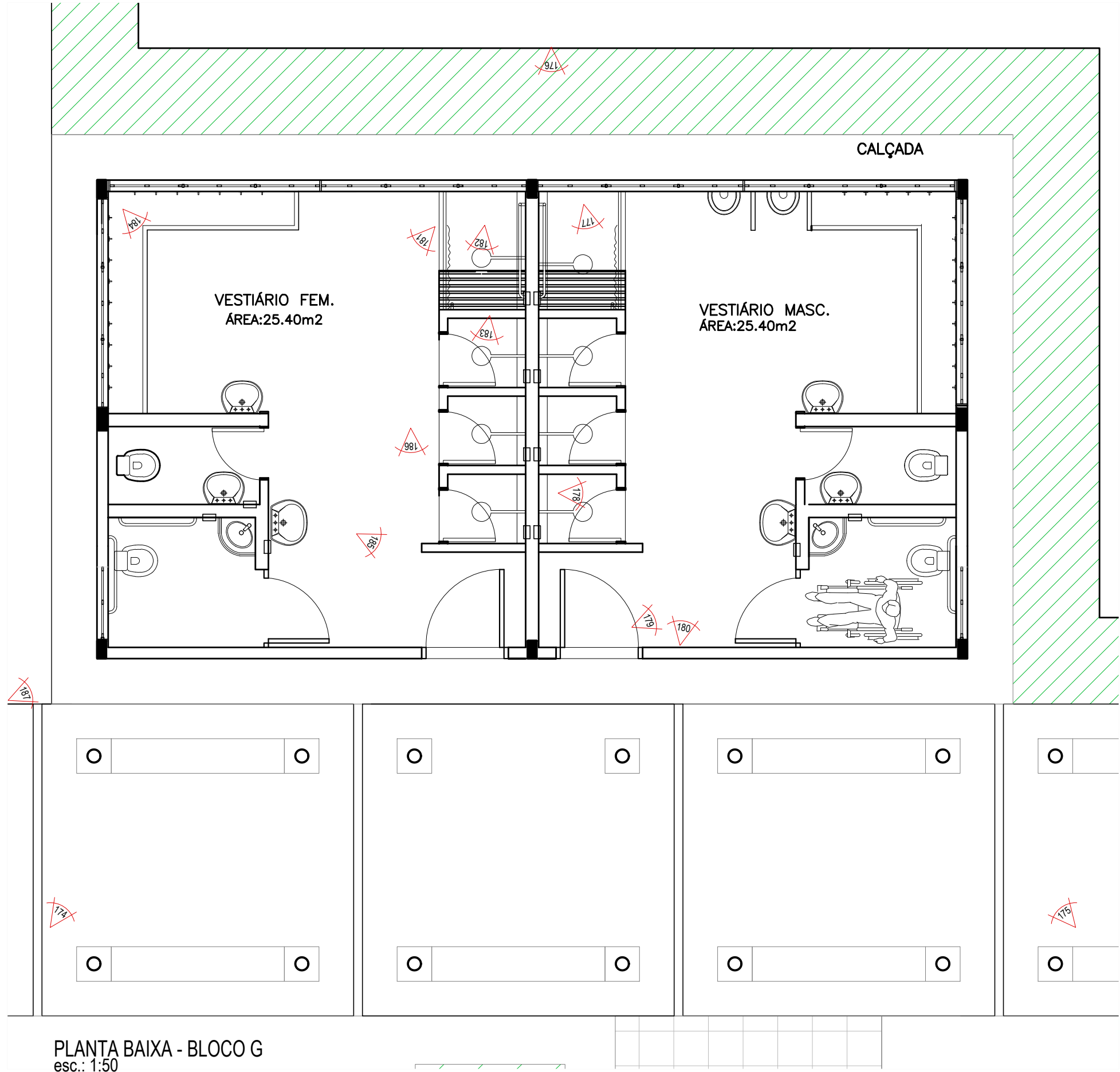

IMAGEM 176
CIRCULAÇÃO



IMAGEM 177
VEST. MASC.



IMAGEM 178
VEST. MASC.



IMAGEM 179
VEST. MASC.



IMAGEM 180
VEST. MASC.



IMAGEM 181
VEST. FEM.



IMAGEM 182
VEST. FEM.



IMAGEM 183
VEST. FEM.



IMAGEM 184
VEST. FEM.



IMAGEM 185
VEST. FEM.



IMAGEM 186
VEST. FEM.



IMAGEM 187
CIRCULAÇÃO

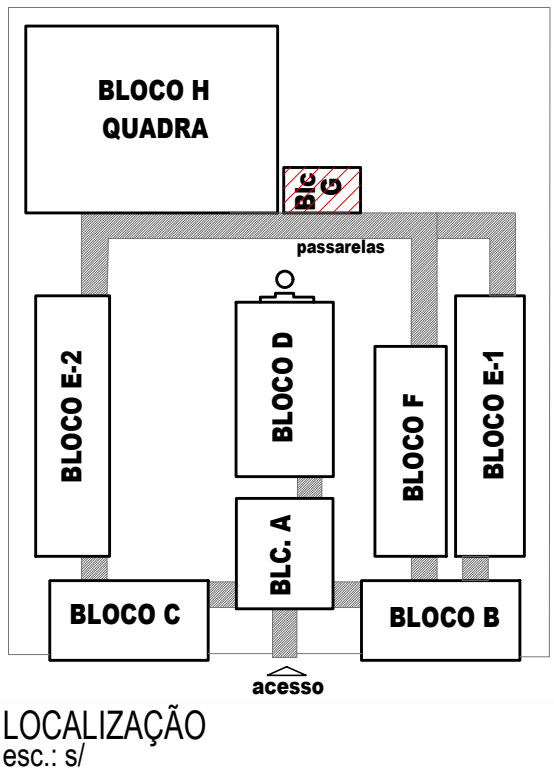

*PARA MAIORES DETALHES VERIFICAR PROJETO EXECUTIVO E A OBRA EXECUTADA

Proprietário			
MUNICÍPIO DE CAMPO GRANDE-MS			
CGC 03.501.509/0001-06			
Autor do Projeto	Responsável Técnico pela Obra		
PROJETO EXECUTIVO SITUACIONAL			
Assunto	Desenho	Data	
LEVANTAMENTO FOTOGRÁFICO SITUACIONAL DA ESCOLA - VILA NATHÁLIA - PORTAL CAIOBÁ RUA FRANCISCO ANTONIO DE SOUZA ESQ. C/ RUA ILHA DE MARAJO BAURO PORTAL CAIOBÁ II - PARCELAMENTO VILA NATÁLIA LATITUDE: 20°31'11.27"S - LONGITUDE: 54°41'17.16"O	MARCELO V.	JANEIRO 2022	
Conteúdo	Quadro de Áreas	Folha	Nº de folhas
BLOCO G PLANTA BAIXA, IMAGENS E LOCALIZAÇÃO	CONFORME PROJETO APROVADO	09	09
PREFEITURA MUNICIPAL DE CAMPO GRANDE SECRETARIA MUNICIPAL DE INFRA-ESTRUTURA, TRANSPORTE E HABITAÇÃO DIVISÃO DE ESTUDOS E PROJETOS			



06.01.01. Projeto Arquitetônico Situacional (01 a 09)

Código do documento: UF2V-DTSS-DKQX-7BLK



Autenticação Eletrônica

Valide em <https://compras.campogrande.ms.gov.br/flowbee-pub/#/validar/UF2V-DTSS-DKQX-7BLK>
Ou digite o código: UF2V-DTSS-DKQX-7BLK
Assinado em conformidade à Medida Provisória nº 2.200-2/2001 e Lei 14.063/2020.

Assinaturas



Eletrônica

Marcelo Velasquez Ferreira

CPF: 013*****85

Em: 12/12/2025 11:06