

DETALHAMENTO

CÓD./DESC.:	E1 - PLACA ESPECIAL
MATERIAL:	CHAPA DOBRADA Nº18
ACABAMENTO:	ESMALTE SINTÉTICO SUVINIL
ESC.: INDICADA	UNID.: cm.

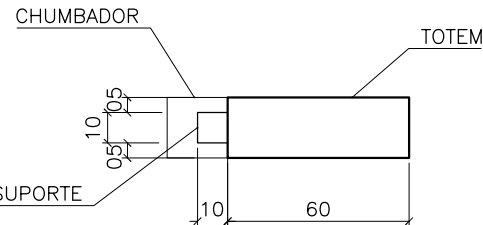

CORTE TRANSVERSAL
ESC. 1:25

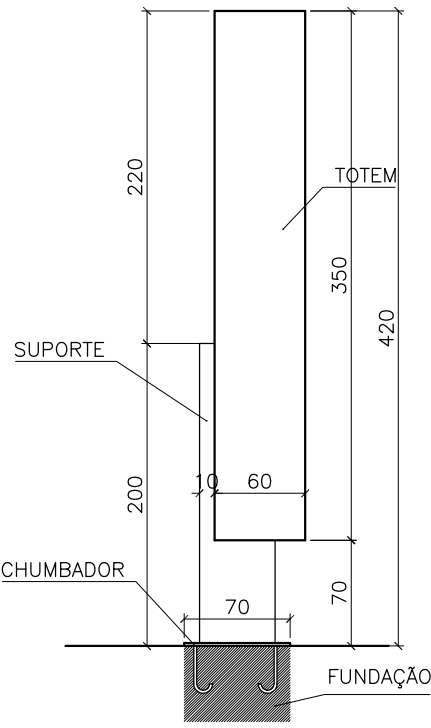

VISTA LATERAL
ESC. 1:50

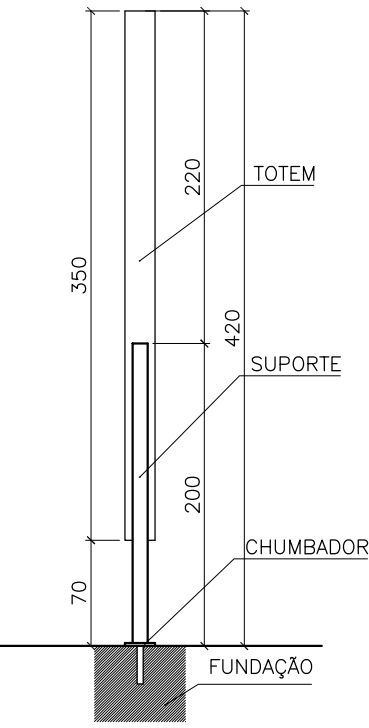

VISTA POSTERIOR
ESC. 1:50

QUANTIFICAÇÃO

E1	1 UNIDADE DE CADA = 1
A1 - A7	1 UNIDADE DE CADA = 7
P1 - P18	1 UNIDADE DE CADA = 18
P19 - P20	3 UNIDADES DE CADA = 6
S1 - S7	1 UNIDADE DE CADA = 7
S8	1 UNIDADES DE CADA = 2

LEGENDA:

- (E) PLACA ESPECIAL
- (A) PLACA AÉREA
- (P) PLACA DE PAREDE
- (S) PLACA DE SALA ADM.

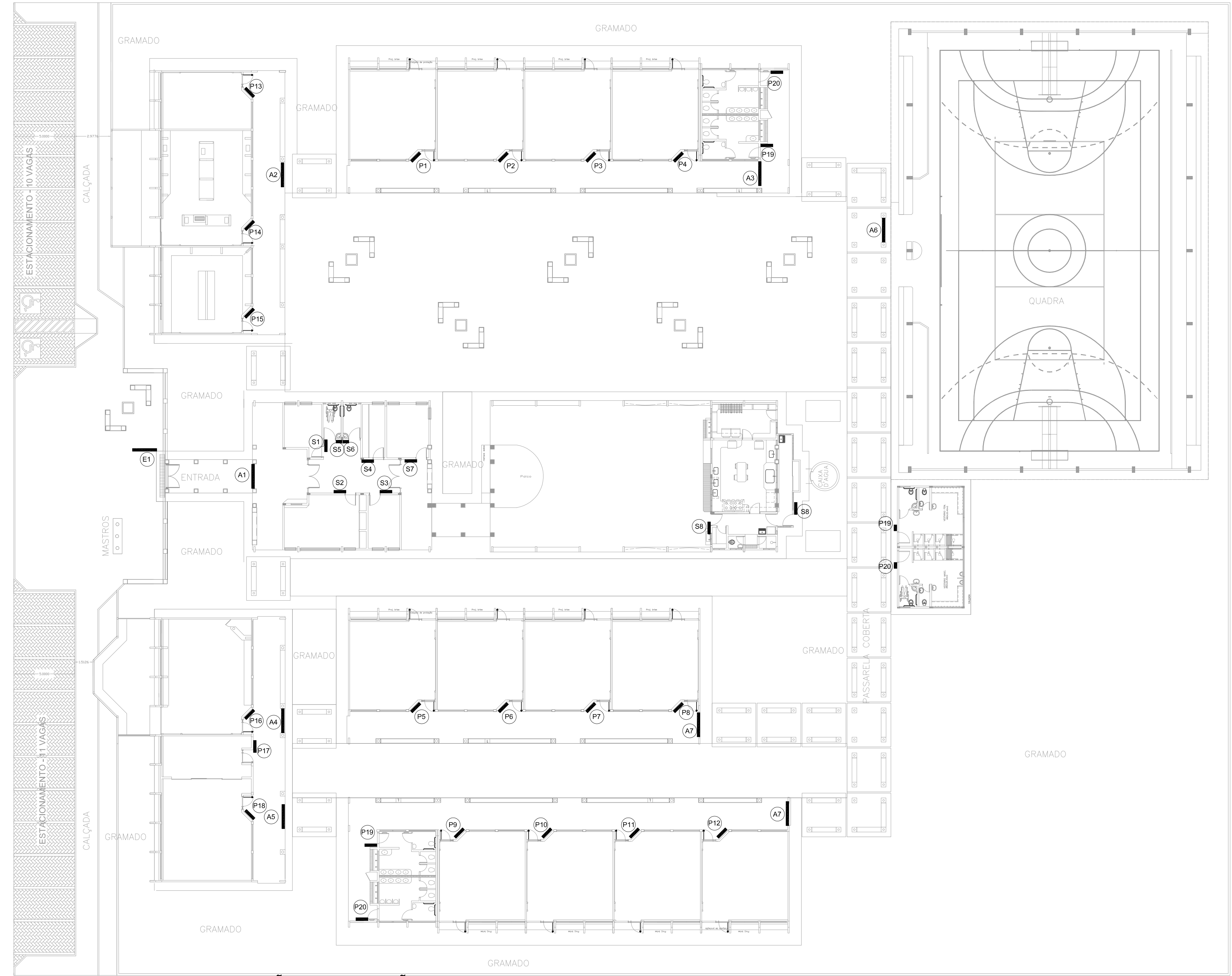

PLANTA DE LOCAÇÃO E SINALIZAÇÃO
ESC.: 1:200

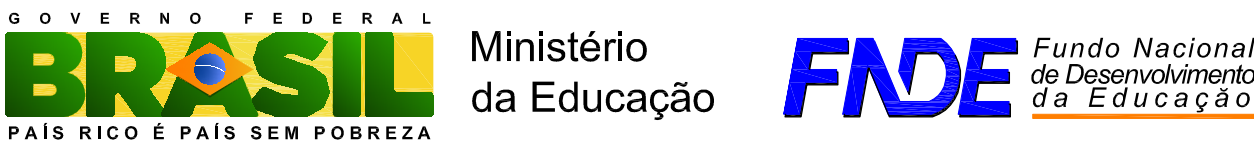

PROJETO PADRÃO - FNDE

MUNICÍPIO – UF:

PROPRIETÁRIO:

ENDEREÇO:

PROPRIETÁRIO

RESP. TÉCNICO CREA

ENG. ELET. AVELAR GOMES DA SILVA FILHO CREA – GO 8099/D
AUTOR DO PROJETO

DLFO	CREA
	RA

OBSERVAÇÕES:

ESCOLA 12 SALAS DE AULA			
PROJETO COMUNICAÇÃO VISUAL			
COORDENAÇÃO CGEST - Coordenação Geral de Infraestrutura Educacional	PLANTA GERAL - LOCAÇÃO DAS PLACAS DETALHE: PLACA ESPECIAL E1		CVI
	REVISÃO R.01 - NOVEMBRO DE 2005 R.02 - JULHO DE 2011	ESCALA 1/200 DATA EMISSÃO JULHO / 2011	PRANCHA 01/03

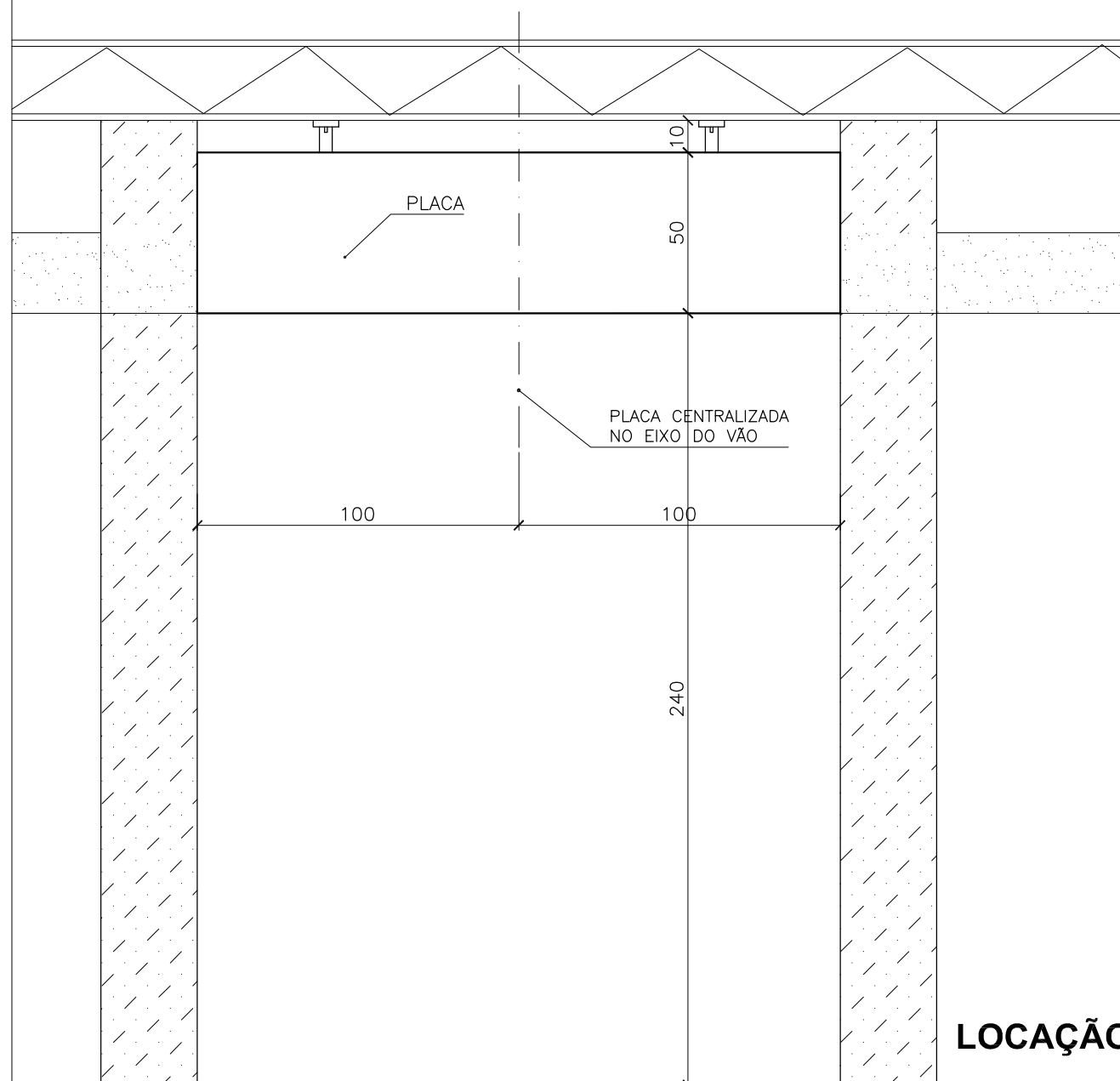

PLACA AÉREA: A1

MATERIAL:	CHAPA DOBRADA N°18
ACABAMENTO:	ESMALTE SINTÉTICO SUVINIL
UNID.:	cm.

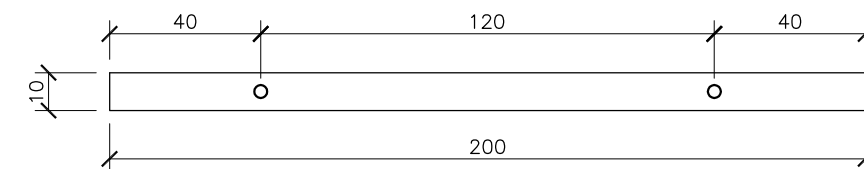

VISTA SUPERIOR

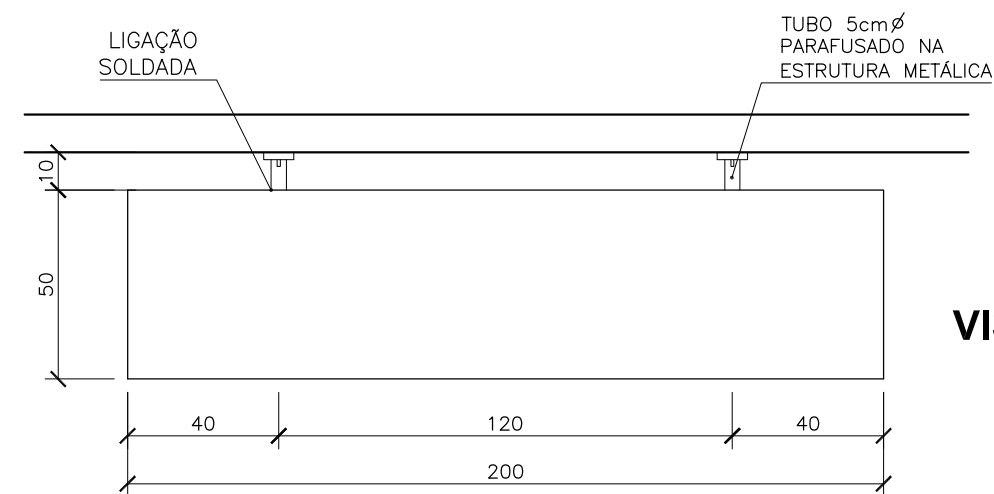

VISTA FRONTAL

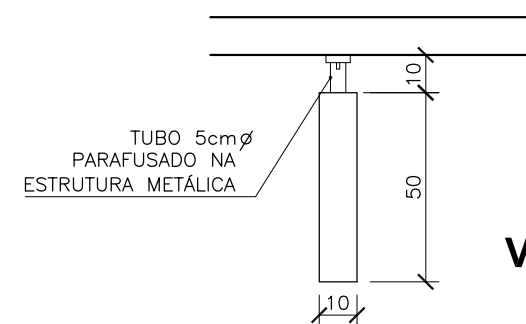

VISTA LATERAL

LOCAÇÃO - VISTA FRONTAL

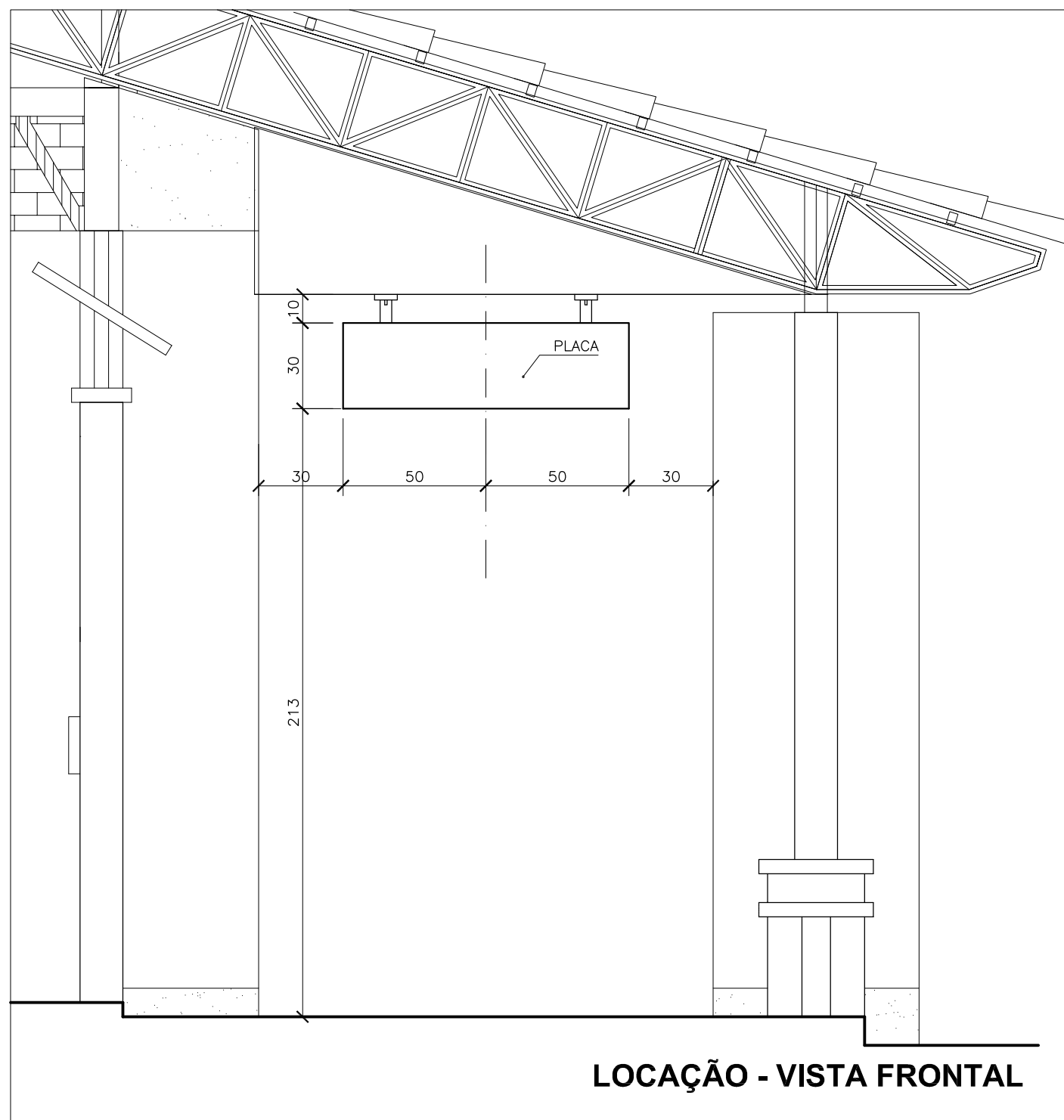

PLACA AÉREA : A2

CÓD./DESC.:	A2 - PLACA AÉREA
MATERIAL:	CHAPA DOBRADA N°18
ACABAMENTO:	ESMALTE SINTÉTICO SUVINIL
ESC.: INDICADA	UNID.: cm.

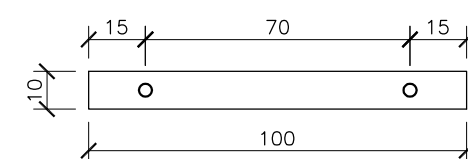

VISTA SUPERIOR

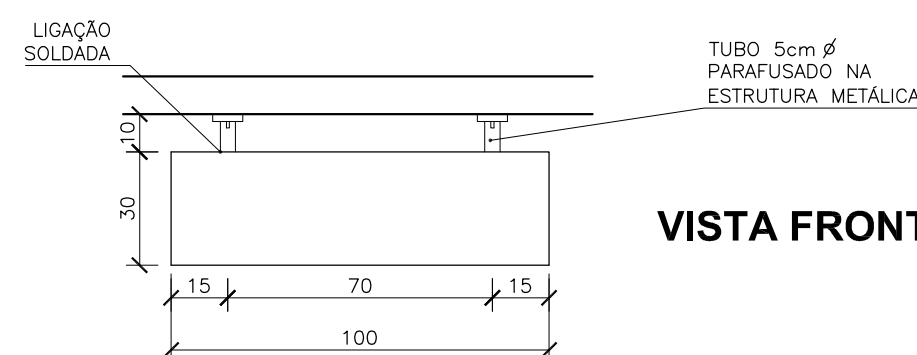

VISTA FRONTAL

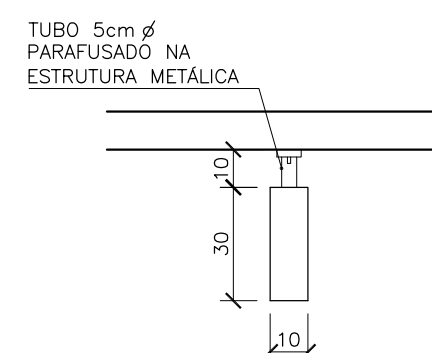

VISTA LATERAL

30

LOCAÇÃO - VISTA FRONTAL

Ministério
da Educação

FNDE *Fundo Nacional
de Desenvolvimento
da Educação*

PROJETO PADRÃO - FNDE

MUNICÍPIO – UF:

PROPRIETÁRIO:

ENDEREÇO:

PROPRIETÁRIO

RESP. TÉCNICO

CREA

Arq. Emilze Balduino de Carvalho – CREA-GO 3229/D
AUTOR DO PROJETO

DLFO

CREA

RA

OBSERVAÇÕES:

ESCOLA 12 SALAS DE AULA

PROJETO DE COMUNICAÇÃO VISUAL

COORDENAÇÃO CGEST - Coordenação Geral de Infraestrutura Educatonal	SINALIZAÇÃO PLACAS AÉREAS: A1 e A2		CVI
	REVISÃO R.01 - NOVEMBRO DE 2005 R.02 - JULHO DE 2011 R.00	ESCALA 1/20 DATA EMISSÃO JULHO / 2011	
FORMATO INDICADO			PRANCHA 02/03

LOCAÇÃO

CÓD./DESC.: **P - PLACA DE PAREDE**
UNID.: cm.

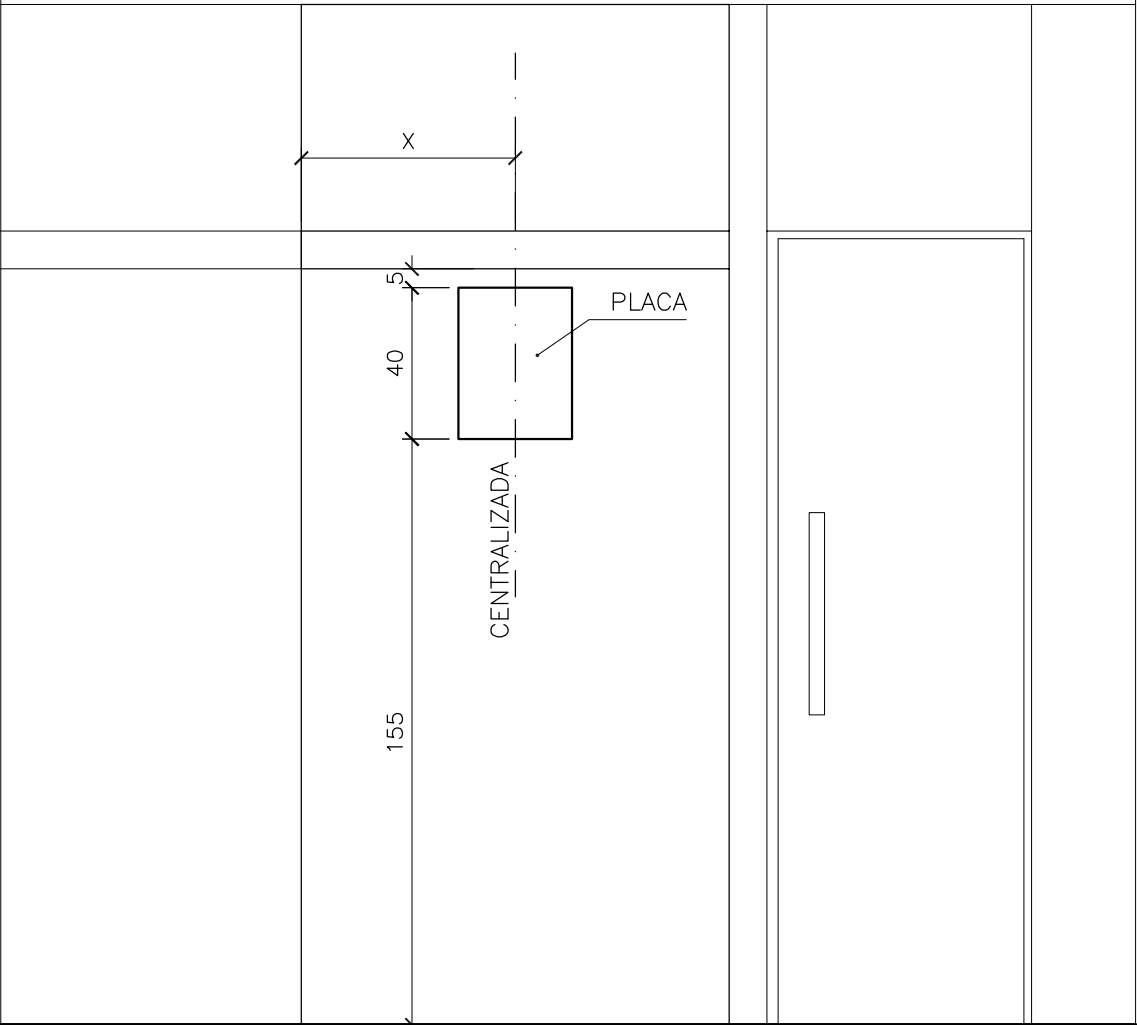

VISTA FRONTAL
ESC. 1:20

DETALHAMENTO

CÓD./DESC.: **P - PLACA DE PAREDE**
MATERIAL: CHAPA DOBRADA Nº18
ACABAMENTO: ESMALTE SINTÉTICO SUVINIL
UNID.: cm.

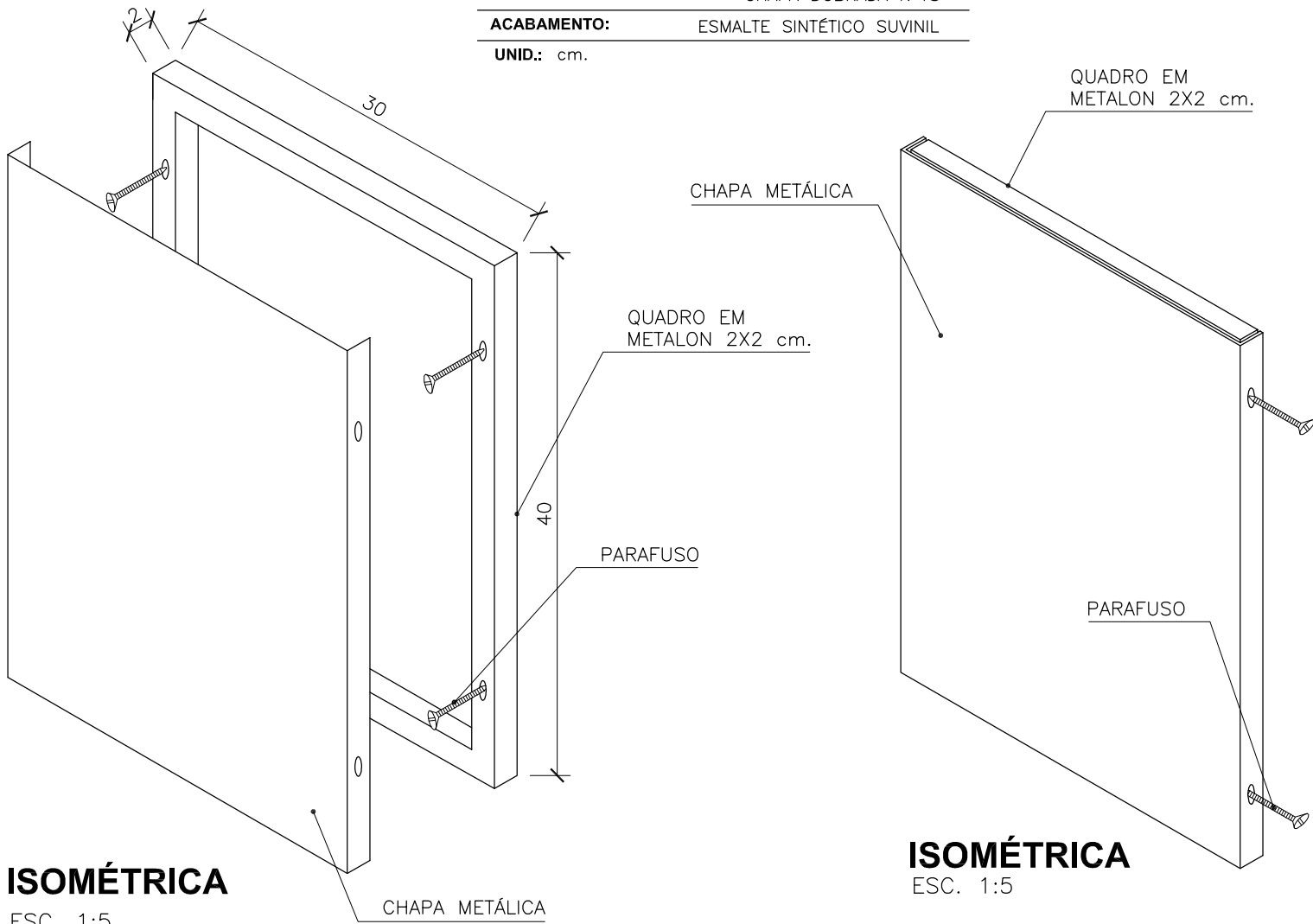

DETALHE DE MONTAGEM DA PLACA: Quadro em metalon 2x2 aparafusado à parede, e chapa metálica dobrada, aparafusada ao quadro.

LOCAÇÃO

CÓD./DESC.: **S - PLACA DE SALA**
UNID.: cm.

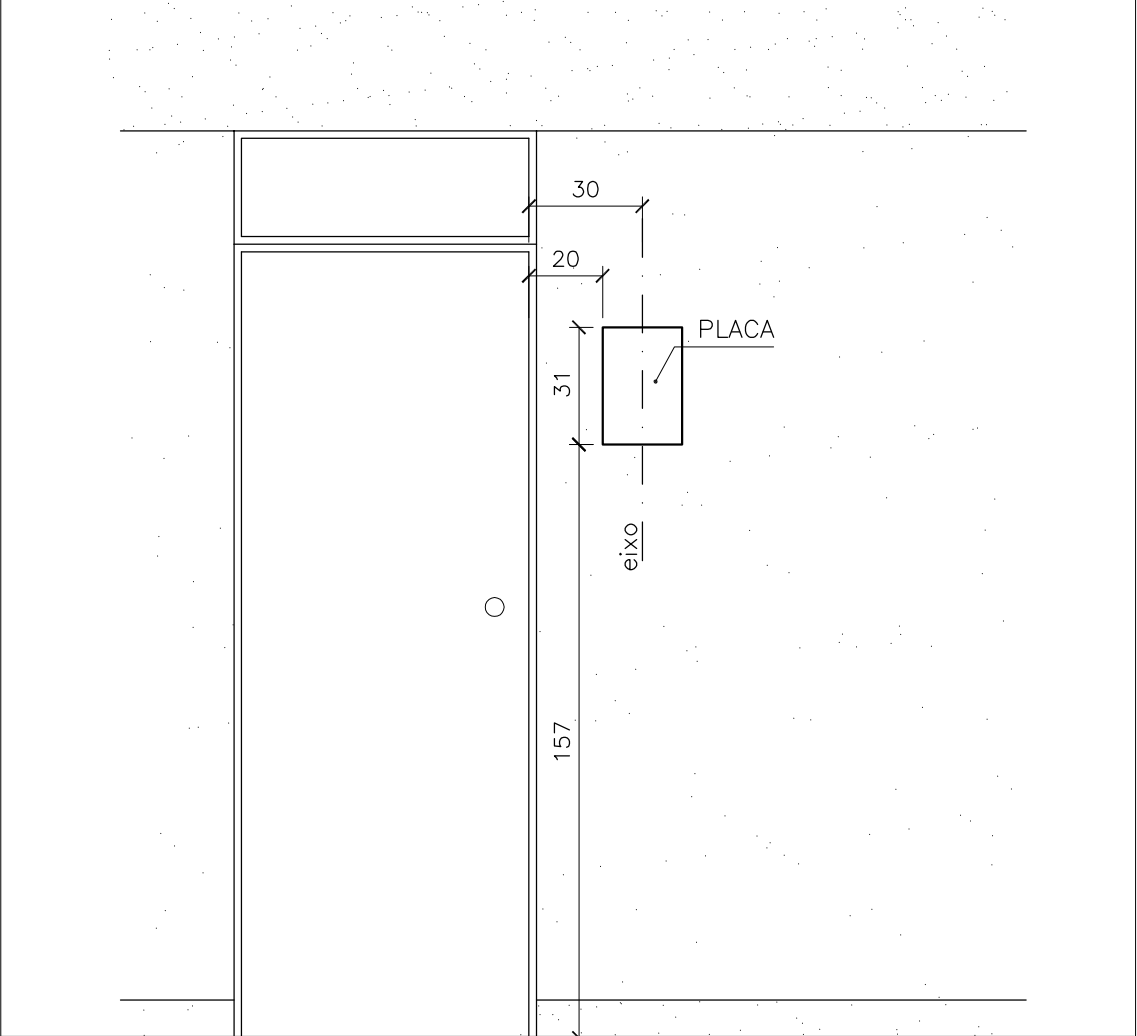

VISTA FRONTAL
ESC. 1:20

DETALHAMENTO

CÓD./DESC.: **S - PLACA DE SALA**
MATERIAL: CHAPA DOBRADA Nº18
ACABAMENTO: ESMALTE SINTÉTICO SUVINIL
UNID.: cm.

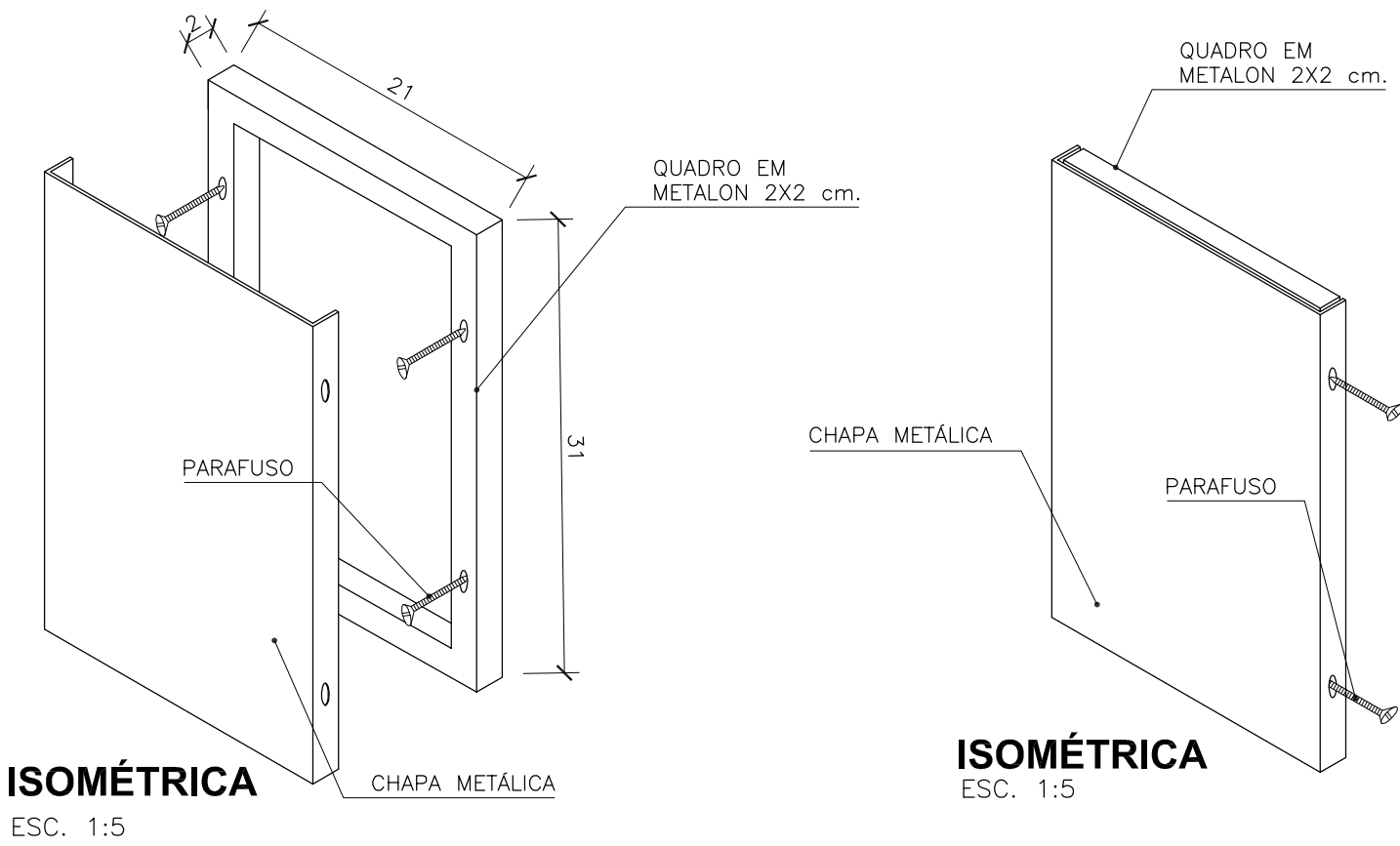

DETALHE DE MONTAGEM DA PLACA: Quadro em metalon 2x2 aparafusado à parede, e chapa metálica dobrada, aparafusada ao quadro.

PROJETO PADRÃO - FNDE

MUNICÍPIO – UF:

PROPRIETÁRIO:

ENDEREÇO:

PROPRIETÁRIO

RESP. TÉCNICO

CREA

Arq. Emilze Balduino de Carvalho – CREA–GO 3229/D

AUTOR DO PROJETO

DLFO	CREA
	RA

OBSERVAÇÕES:

ESCOLA 12 SALAS DE AULA
PROJETO DE COMUNICAÇÃO VISUAL

COORDENAÇÃO CGEST - Coordenação Geral de Infraestrutura Educacional	SINALIZAÇÃO PLACA DE PAREDE E PLACA DE SALA	CVI
REVISÃO R.01 - NOVEMBRO DE 2005 R.02 - JULHO DE 2011 R.00	ESCALA INDICADA DATA EMISSÃO JULHO / 2011	PRANCHA 03/03
FORMATO INDICADO		



Ministério da Educação
Fundo Nacional de Desenvolvimento da Educação
Coordenação de infraestrutura - CGEST



PROJETO ESPAÇO EDUCATIVO

12 salas de aula

PROJETO DE SINALIZAÇÃO

Para Escolas com os seguintes Blocos:

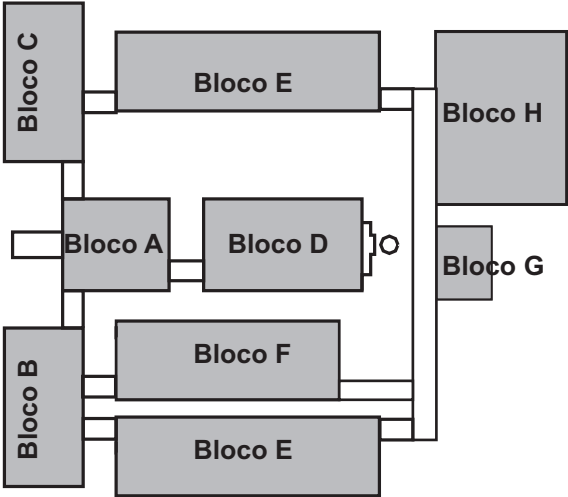

E - Placa especial

A - Placa aérea

P - Placa de parede

S - Placa de salas administrativas

Identificação na Caixa d'água

Lay-out

Identificação na caixa d'água
Sem escala / unid.: Cm

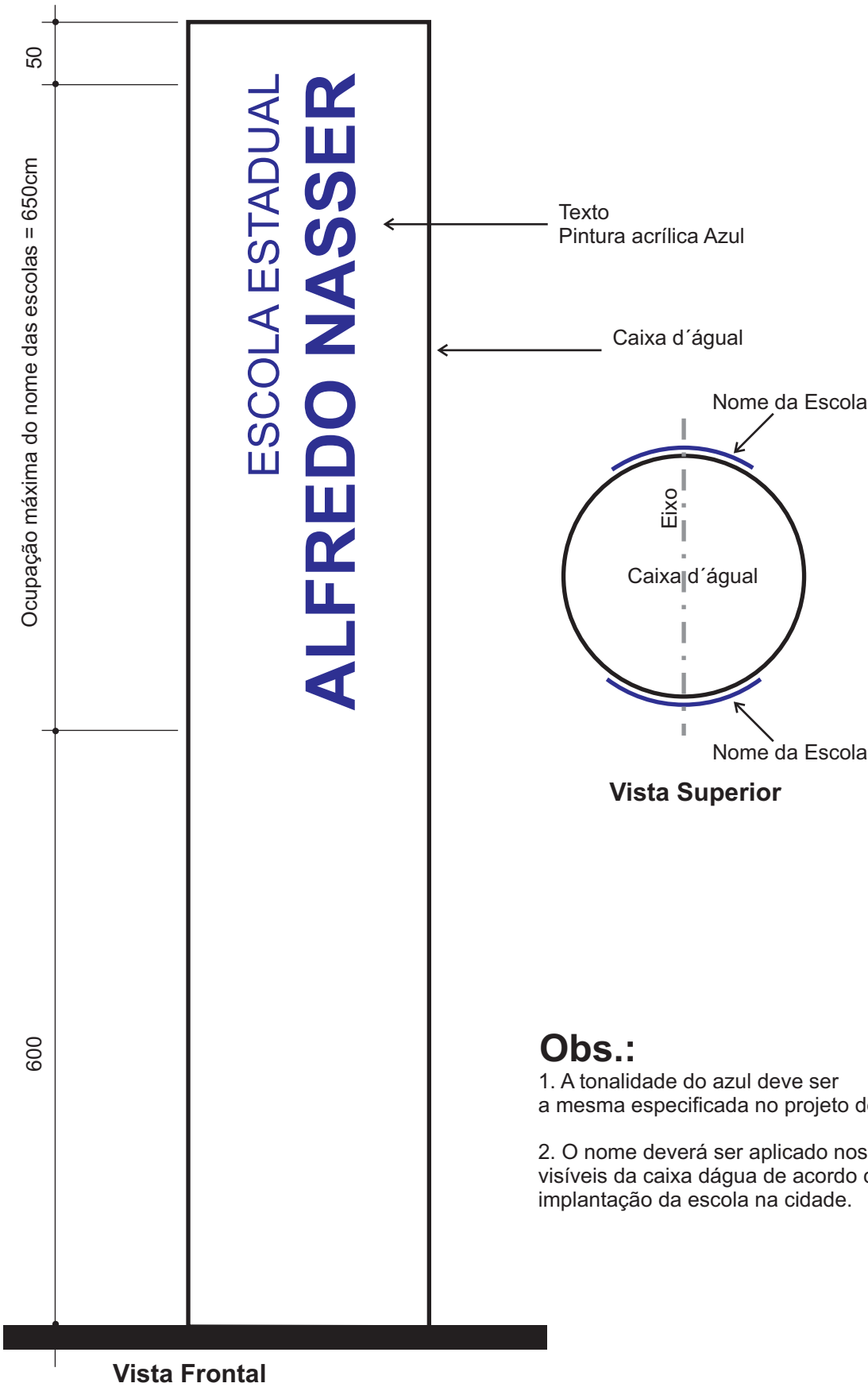

E1

Placa Especial

Lay-out

E1 - Placa Especial
Totem de Identificação do edifício
Vista Frontal / Sem escala / unid.: Cm

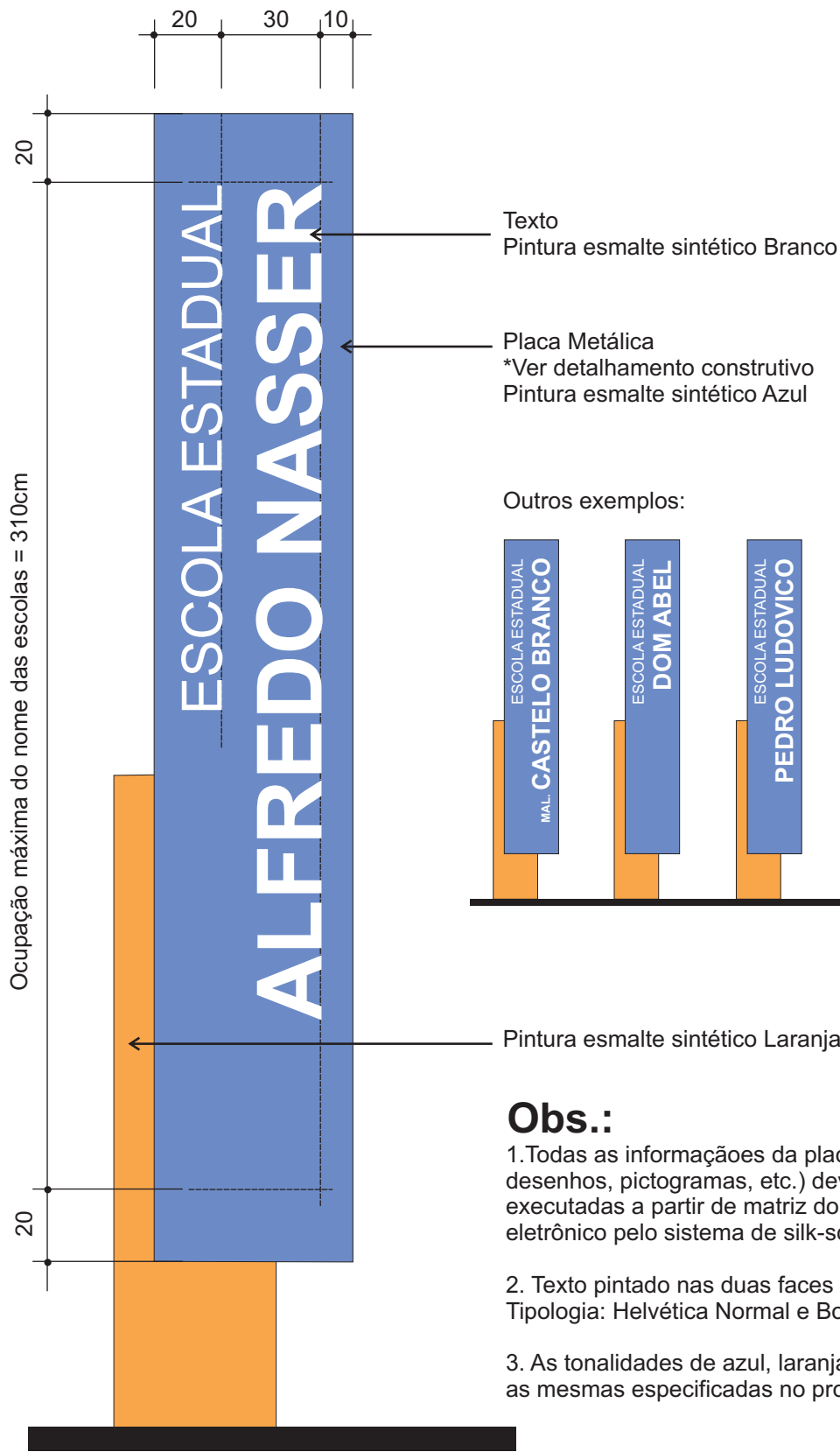

Obs.:

1. Todas as informações da placa (textos, desenhos, pictogramas, etc.) devem ser executadas a partir de matriz do arquivo eletrônico pelo sistema de silk-screen.
2. Texto pintado nas duas faces da placa
Tipologia: Helvética Normal e Bold
3. As tonalidades de azul, laranja e amarelo devem ser as mesmas especificadas no projeto de arquitetura

A1

Placa Aérea

Lay-out

A1 - Placa Aérea

Placa de orientação no hall

Sem escala / unid.: Cm

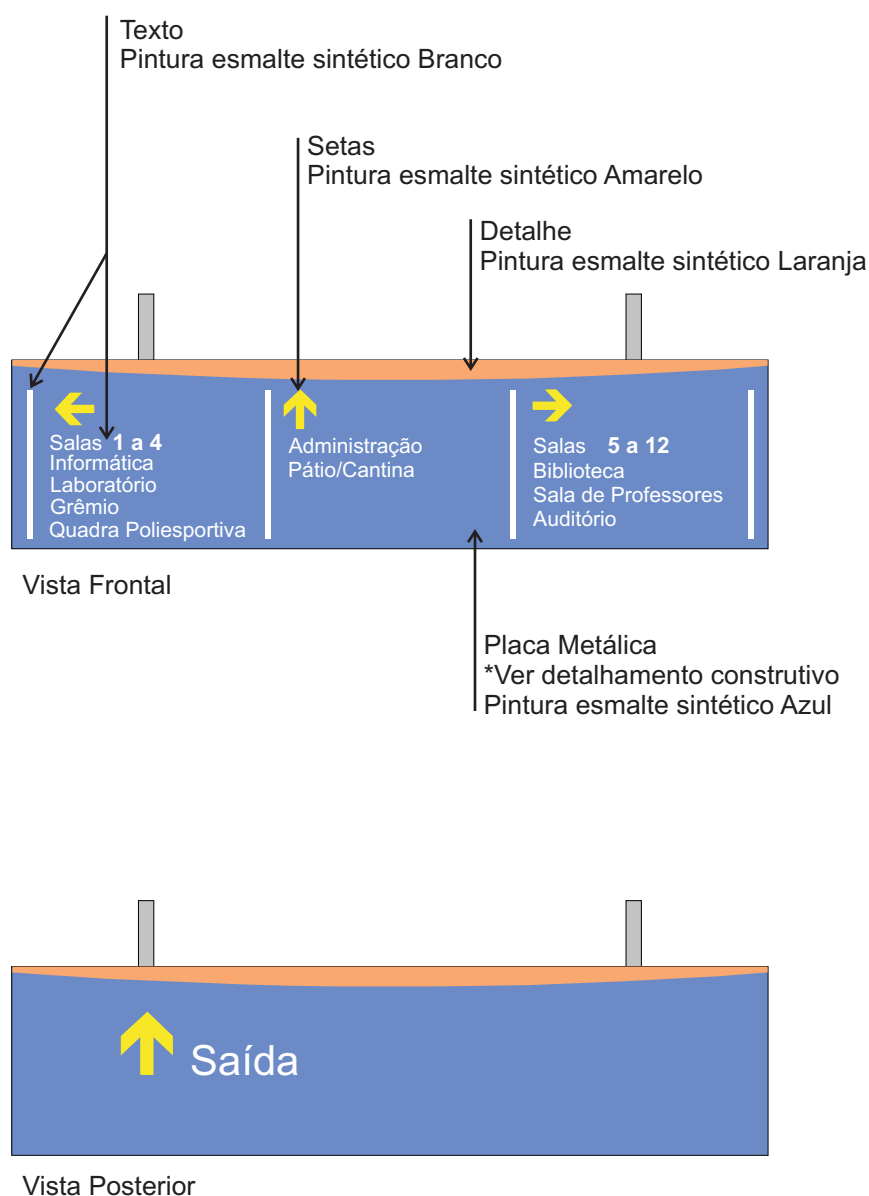

Obs.:

1. Todas as informações da placa (textos, desenhos, pictogramas, etc.) devem ser executadas a partir de matriz do arquivo eletrônico pelo sistema de silk-screen.
2. As tonalidades de azul, laranja e amarelo devem ser as mesmas especificadas no projeto de arquitetura
3. Tipologia: Helvética Normal e Bold

A2
a
A7

Placas Aéreas

Lay-out

A2 a A5 - Placas Aéreas de orientação
Vista Frontal / Sem escala / unid.: Cm

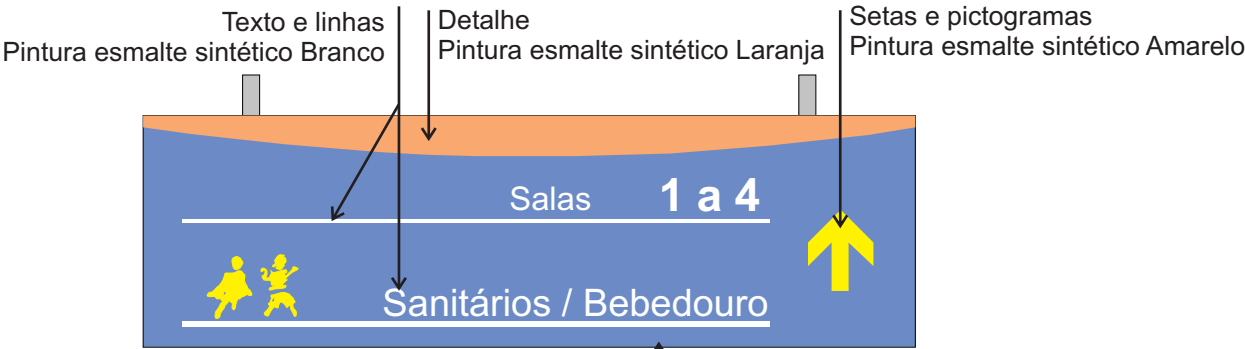
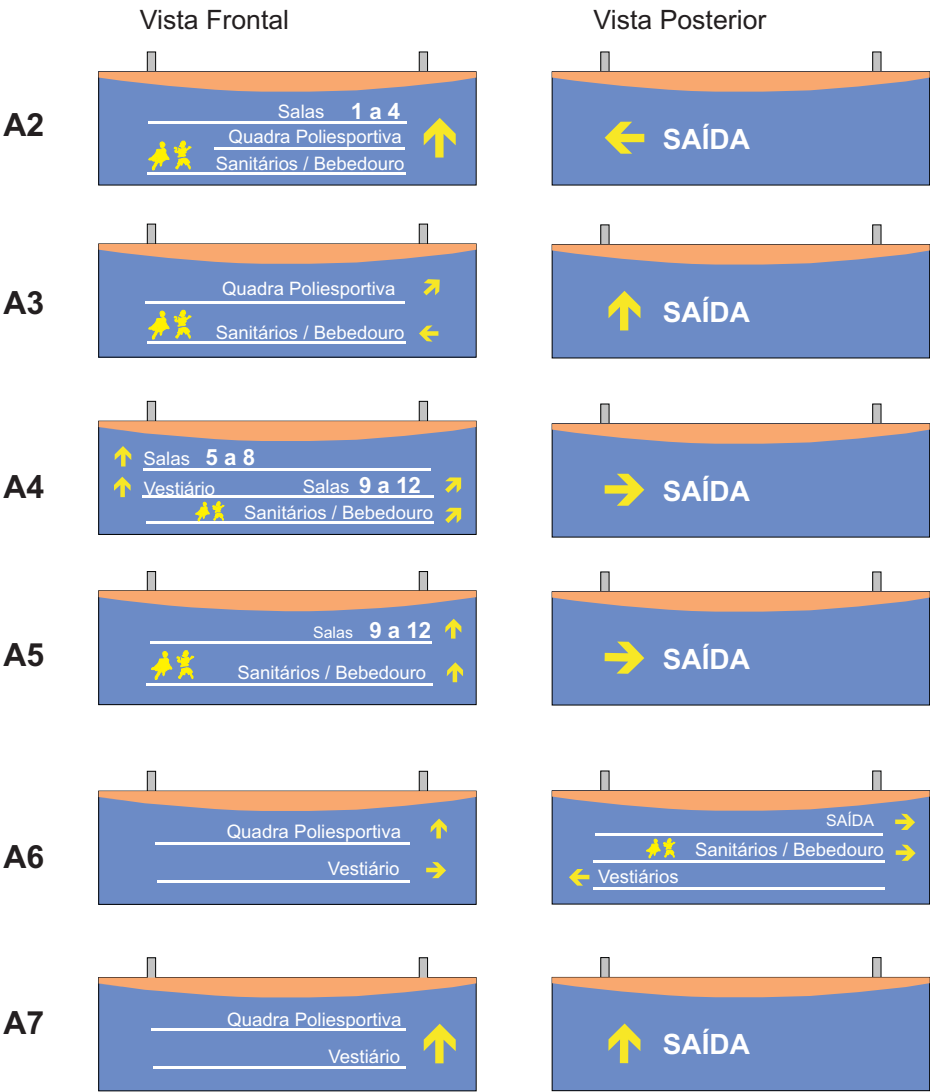

Obs.:

1. Todas as informações da placa (textos, desenhos, pictogramas, etc.) devem ser executadas a partir de matriz do arquivo eletrônico pelo sistema de silk-screen.

2. As tonalidades de azul, laranja e amarelo devem ser as mesmas especificadas no projeto de arquitetura

3. Tipologia: Helvética Normal e Bold

Placa Metálica
*Ver detalhamento construtivo
Pintura esmalte sintético Azul

P

Placas de Parede

Lay-out

P1 a P12

Placas de Parede p/ salas de aula

Vista Frontal / Sem escala / unid.: Cm

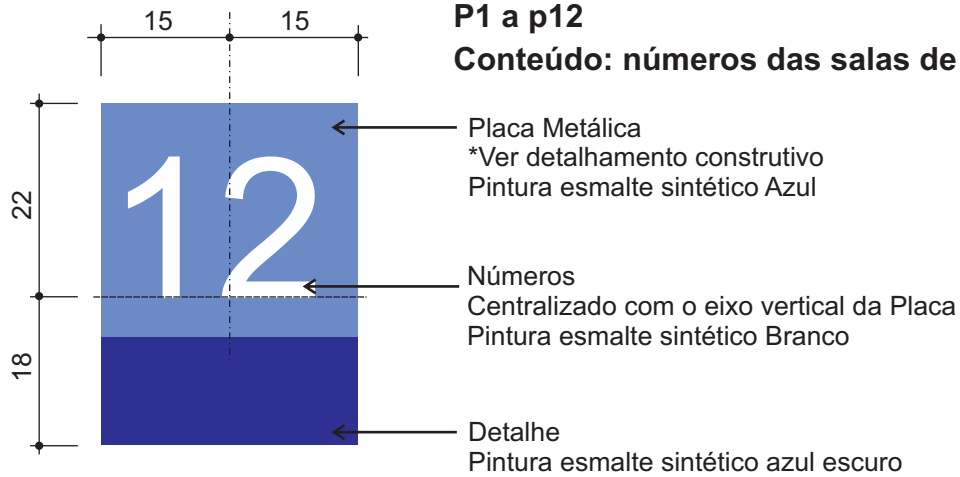

P1 a p12

Conteúdo: números das salas de 1 a 12

Placa Metálica

*Ver detalhamento construtivo

Pintura esmalte sintético Azul

Números

Centralizado com o eixo vertical da Placa

Pintura esmalte sintético Branco

Detalhe

Pintura esmalte sintético azul escuro

Obs.:

1. Todas as informações da placa (textos, desenhos, pictogramas, etc.) devem ser executadas a partir de matriz do arquivo eletrônico pelo sistema de silk-screen.

2. As tonalidades de azul, laranja e amarelo devem ser as mesmas especificadas no projeto de arquitetura

3. Tipologia: Helvética Normal e Bold

Lay-out

P13 A P20

Placas de Parede p/ atividades diversas

Vista Frontal / Sem escala / unid.: Cm

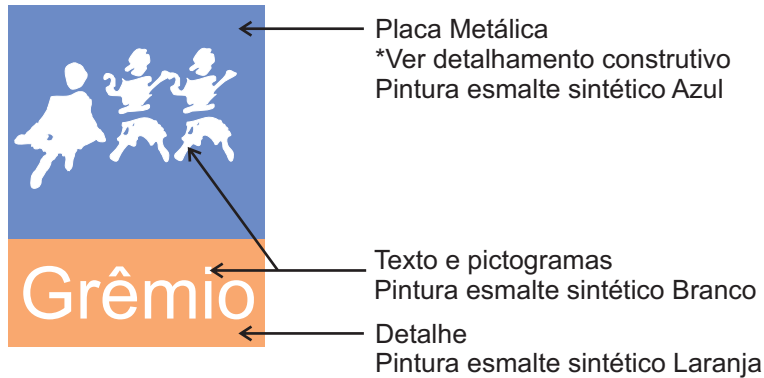

Obs.:

1. Todas as informações da placa (textos, desenhos, pictogramas, etc.) devem ser executadas a partir de matriz do arquivo eletrônico pelo sistema de silk-screen.

2. As tonalidades de azul, laranja e amarelo devem ser as mesmas especificadas no projeto de arquitetura

3. Tipologia: Helvética Normal e Bold

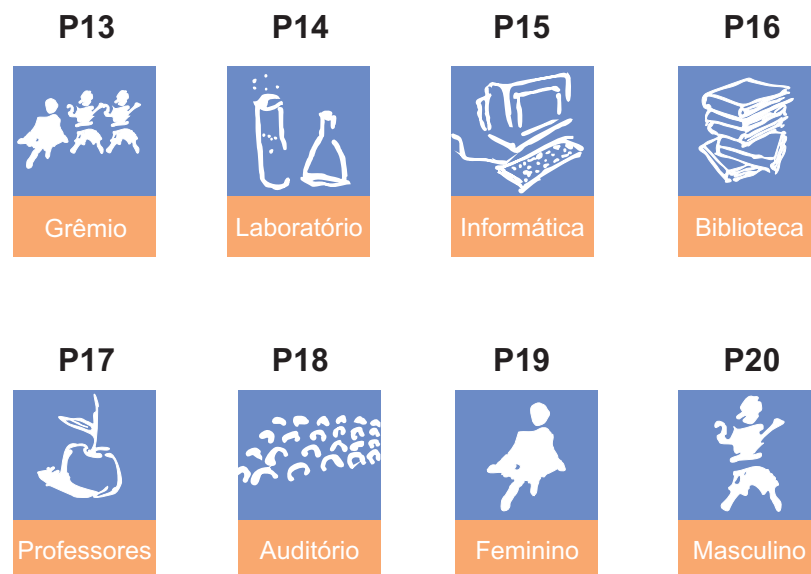

Lay-out

S1 a S7

Placas de Salas Administrativas

Vista Frontal / Sem escala / unid.: Cm

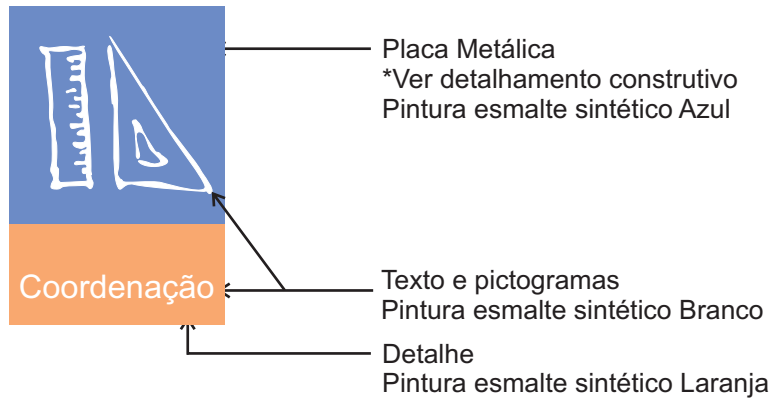

Obs.:

1. Todas as informações da placa (textos, desenhos, pictogramas, etc.) devem ser executadas a partir de matriz do arquivo eletrônico pelo sistema de silk-screen.

2. As tonalidades de azul, laranja e amarelo devem ser as mesmas especificadas no projeto de arquitetura

3. Tipologia: Helvética Normal e Bold





06.07. Projeto de Sinalização Visual

Código do documento: ZVBL-73JD-N849-HQCG



Autenticação Eletrônica

Valide em <https://compras.campogrande.ms.gov.br/flowbee-pub/#/validar/ZVBL-73JD-N849-HQCG>

Ou digite o código: ZVBL-73JD-N849-HQCG

Assinado em conformidade à Medida Provisória nº 2.200-2/2001 e Lei 14.063/2020.
